

# Internal release note

Versjon 1.97.45778, 12.august 2015



## Innhold

1. Nye funksjoner .....	3
Generelt samtykke for elektroniske samtykker .....	3
Innstillinger for samtykke.....	3
Samtykke - elevfanen .....	4
Varsel om endret samtykke .....	5
Samtykke - utskrifter .....	6
Inaktiv skole .....	7
2. Endringsønsker og forbedringer .....	7
Eksport av variabel lønn – eget tilgangspunkt.....	7
Event logging.....	8
Vurdering tilgjengelig fra klassegruppe .....	9
Tilgangsgrupper og styring av innloggingsmetode .....	9
Nye valg på utskriften «Elevliste med valg».....	10
Endring av form på eksamenskarakter .....	10
Valgfag – sette en hel termin til standpunkt for hele gruppa.....	11
Nytt valg «Elevmappe opprettet» på overføring til regneark .....	11
Nytt fordypningsfag - Matematikk .....	12

## 1. Nye funksjoner

### Generelt samtykke for elektroniske samtykker

Dersom kommunen har satt opp at de bruker elektronisk samtykke, vil en foresatt ved pålogging bli spurt om å gi generelt samtykke til elektronisk kommunikasjon for samtykke. Den foresatte samtykker, samtykker ikke, eller velger å ta stilling til dette senere. I boksen for pålogget foresatt sin kontaktinfo kan de trykke på linken «generelt samtykke» dersom de vil endre eller se når de sist endret.

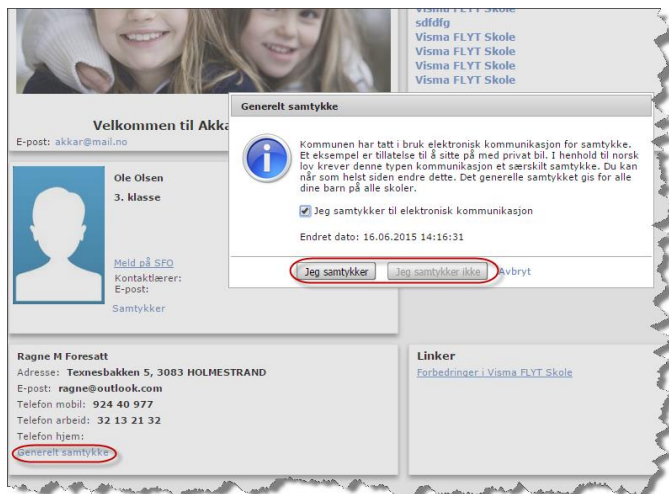

### Innstillinger for samtykke

På kommunenivå kan kommuneadmin sette opp hvilke samtykker som skal gjelde for skolene i kommunen. Samtykket legges inn med en tittel og har et tekstfelt der man kan legge inn utdypende forklaring til hvert enkelt samtykke. Det legges også inn hvilke trinn samtykket skal gjelde for.

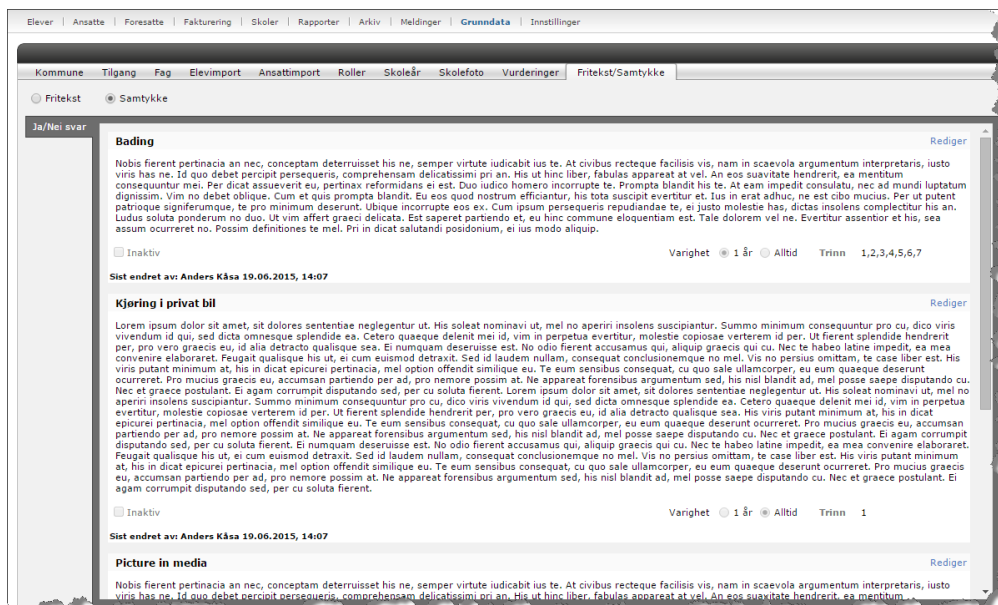

## Samtykke - elevfanen

På eleven er det en ny fane for samtykke. Denne blir redigerbar for den foresatte dersom han/hun har godkjent det generelle elektroniske samtykket.

På hvert samtykke vil det stå hvem som sist endret og når det skjedde.

Ansatte med rettigheter kan også endre på elevs samtykke – de vil da stå registrert som den som sist endret.

Ved å klikke på info-symbolet vil den foresatte se detaljert beskrivelse av valgt samtykke

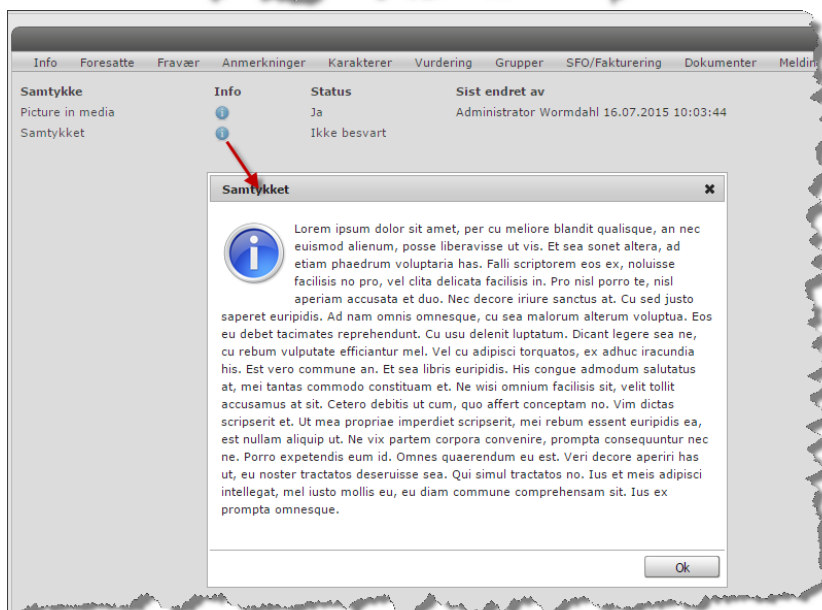

Ved hver endring av et samtykke lages et pdf dokument som legges på elevens dokumentfane.



## Varsel om endret samtykke

Hver skole kan velge om og hvordan de vil varsler dersom det er endring i en elevs samtykke. Skoleadmin og kontaktlærer vil kunne få e-post, SMS eller melding når det gjøres en endring.

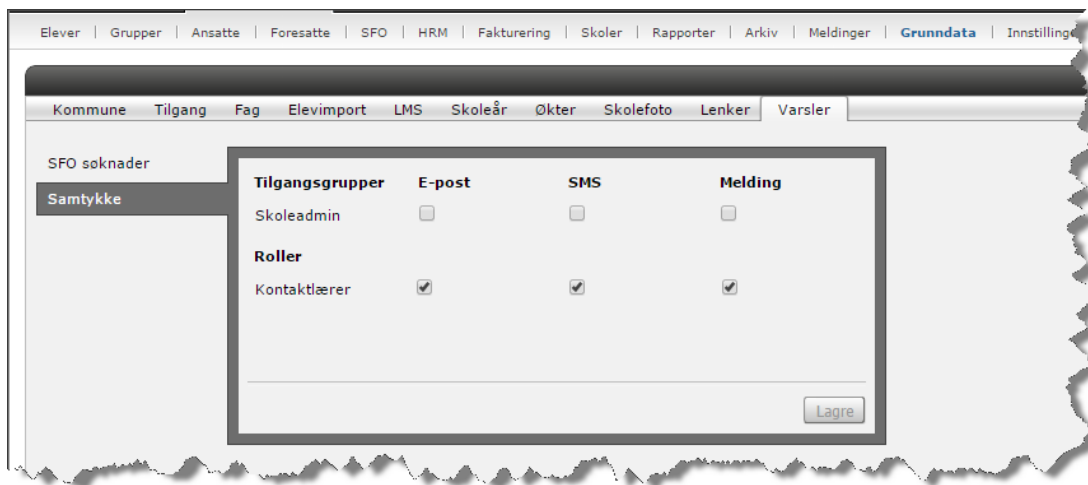

Eksempel på varsel om endring sendt på e-post:

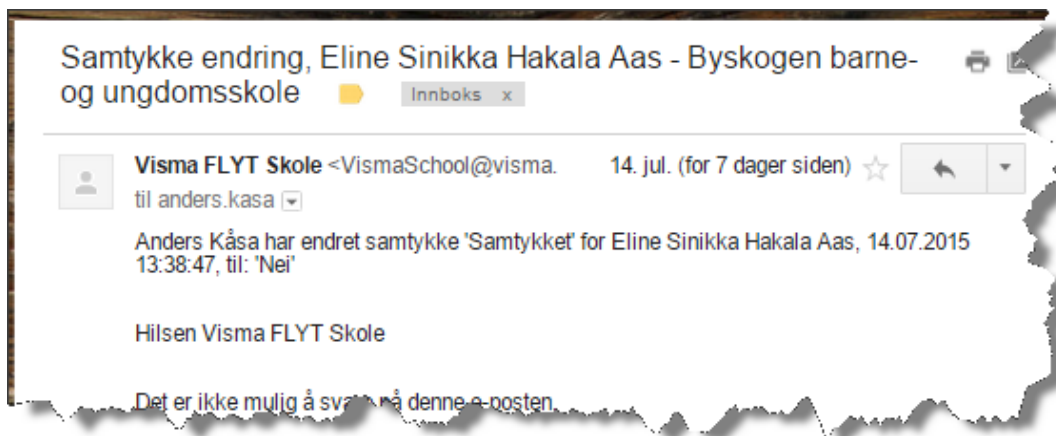

## Samtykke - utskrifter

På grupper er det lagt til en ny utskrift «Elevliste, samtykker»

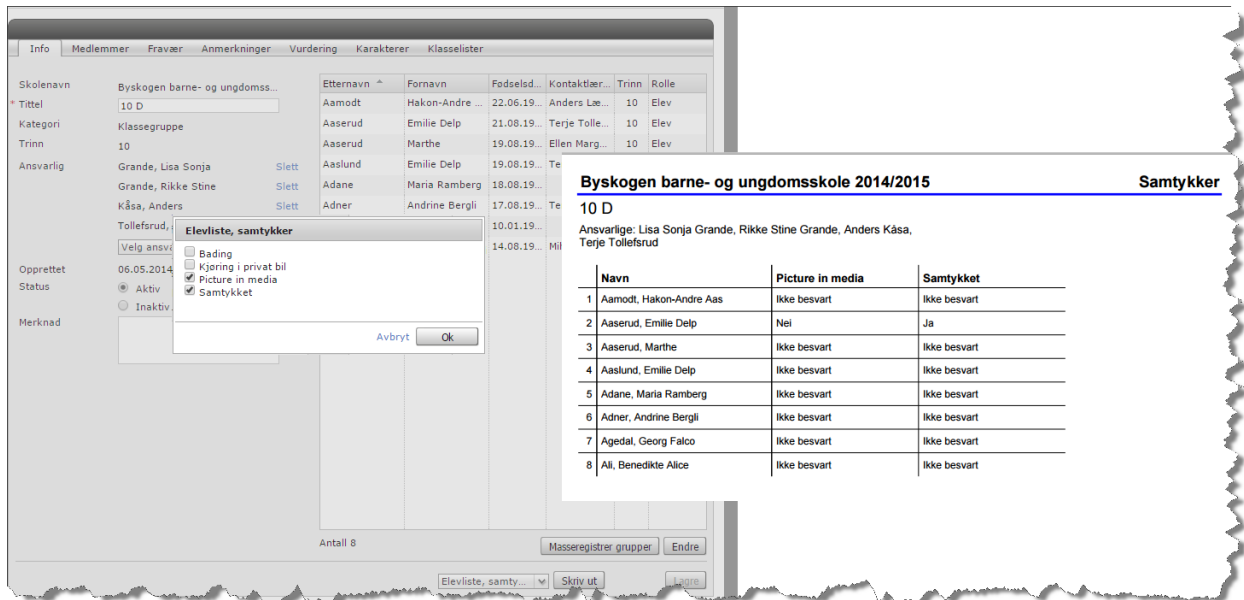

Samtykkene er lagt til som nye felt som er mulig å overføre til regneark fra den stor elevlista

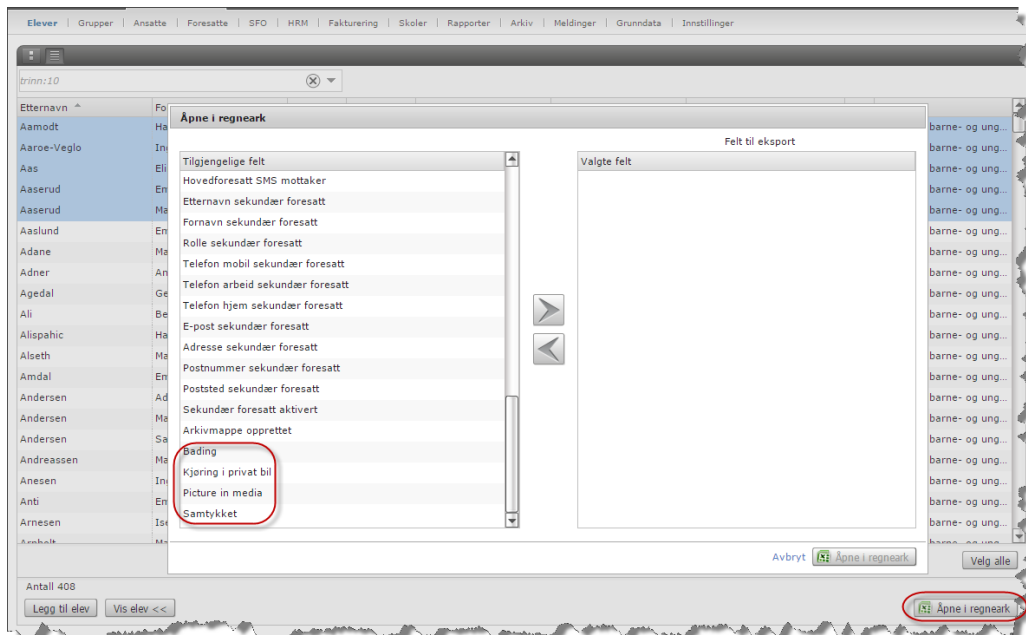

## Inaktiv skole

Det er laget noe funksjonalitet for å kunne merke en skole som inaktiv. Overflytting av elever må avtales med Visma sitt supportapparat. Deretter kan skolen settes inaktiv. Skolen blir satt inaktiv fra 01.08 pålogget skoleår. Inaktive skoler filtreres vekk fra lister i applikasjonen fra og med året de settes inaktive. Dette må gjøres av kommuneadmin.

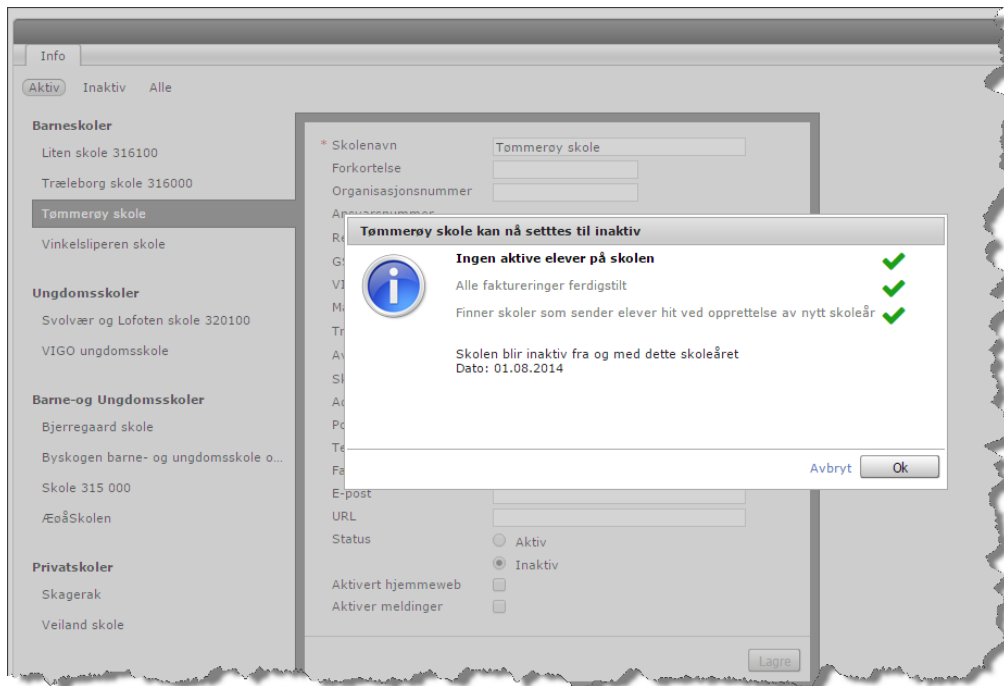

## 2. Endringsønsker og forbedringer

### Ekspert av variabel lønn – eget tilgangspunkt

Det er laget et eget tilgangspunkt for overføring av variabel lønn.



## Event logging

Ny funksjonalitet rundt endringslogg er lagt inn under Rapporter, Logg, Endringslogg på kommunenivå. Her vises endringer gjort i fravær, anmerkninger, karakterer og vurderinger.

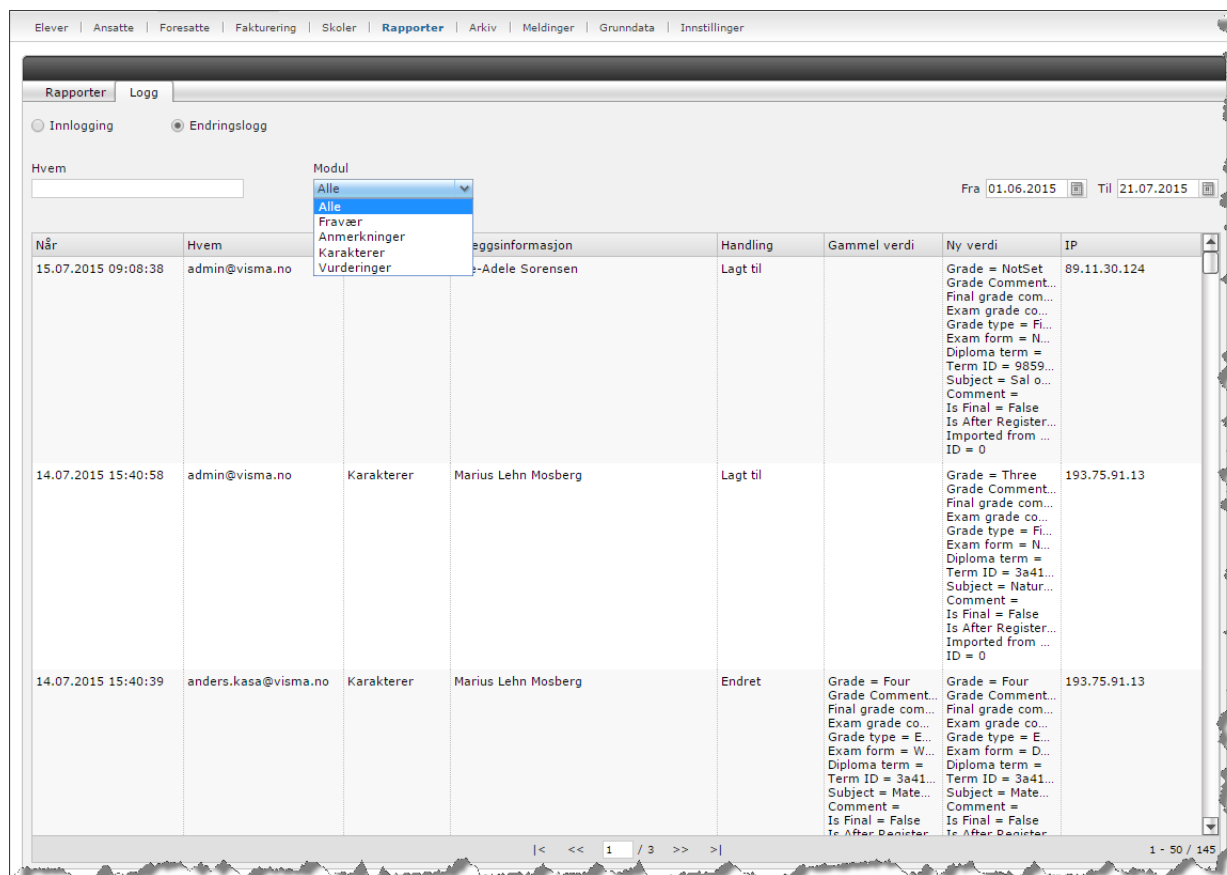

Når	Hvem	Modul	eggsinformasjon	Handling	Gammel verdi	Ny verdi	IP
15.07.2015 09:08:38	admin@visma.no	Alle	-Adele Sorensen	Lagt til		Grade = NotSet Grade Comment... Final grade com... Exam grade co... Grade type = Fi... Exam form = N... Diploma term = Term ID = 9859... Subject = Sal o... Comment = Is Final = False Is After Register... Imported from ... ID = 0	89.11.30.124
14.07.2015 15:40:58	admin@visma.no	Karakterer	Marius Lehn Mosberg	Lagt til		Grade = Three Grade Comment... Final grade com... Exam grade co... Grade type = Fi... Exam form = N... Diploma term = Term ID = 3a41... Subject = Natur... Comment = Is Final = False Is After Register... Imported from ... ID = 0	193.75.91.13
14.07.2015 15:40:39	anders.kasa@visma.no	Karakterer	Marius Lehn Mosberg	Endret	Grade = Four Grade Comment... Final grade com... Exam grade co... Grade type = E... Exam form = W... Diploma term = Term ID = 3a41... Subject = Mate... Comment = Is Final = False Is After Register...	Grade = Four Grade Comment... Final grade com... Exam grade co... Grade type = E... Exam form = D... Diploma term = Term ID = 3a41... Subject = Mate... Comment = Is Final = False Is After Register...	193.75.91.13

## Vurdering tilgjengelig fra klassegruppe

Fanen vurderinger er nå gjort tilgjengelig på klassegruppe slik at skoleadmin kan få bedre oversikt.

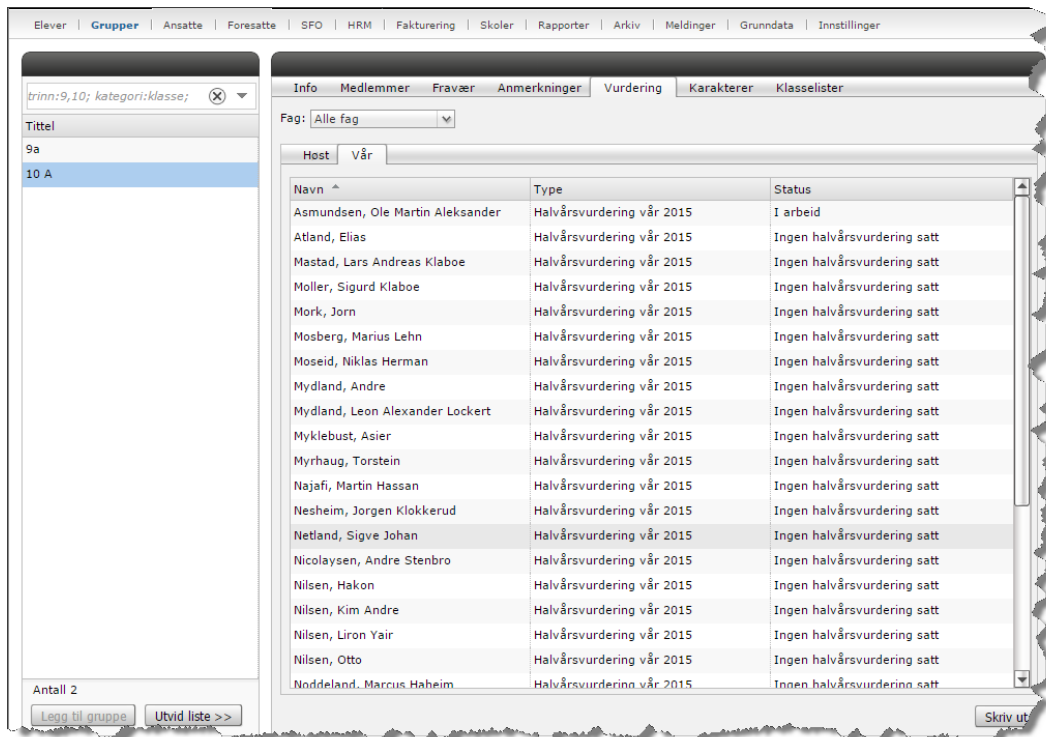

## Tilgangsgrupper og styring av innloggingsmetode

Det er laget mulighet for kommunen til å styre hvilke tilgangsgrupper som skal kunne logge seg på hvilken måte. Dersom en bruker forsøker å logge seg på med en påloggingsmetode som ikke er aktivert for brukergruppen får han/hun beskjed om dette.

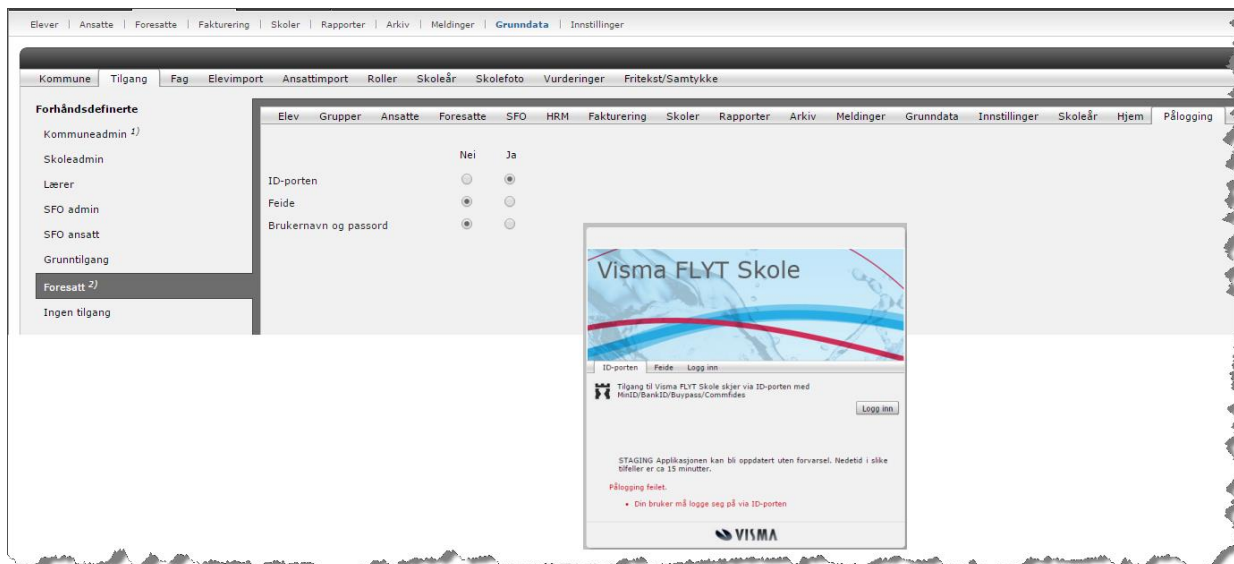

### Nye valg på utskriften «Elevliste med valg»

På utskriften «Elevliste med valg» er det mulig å velge valgfag og språkvalg.

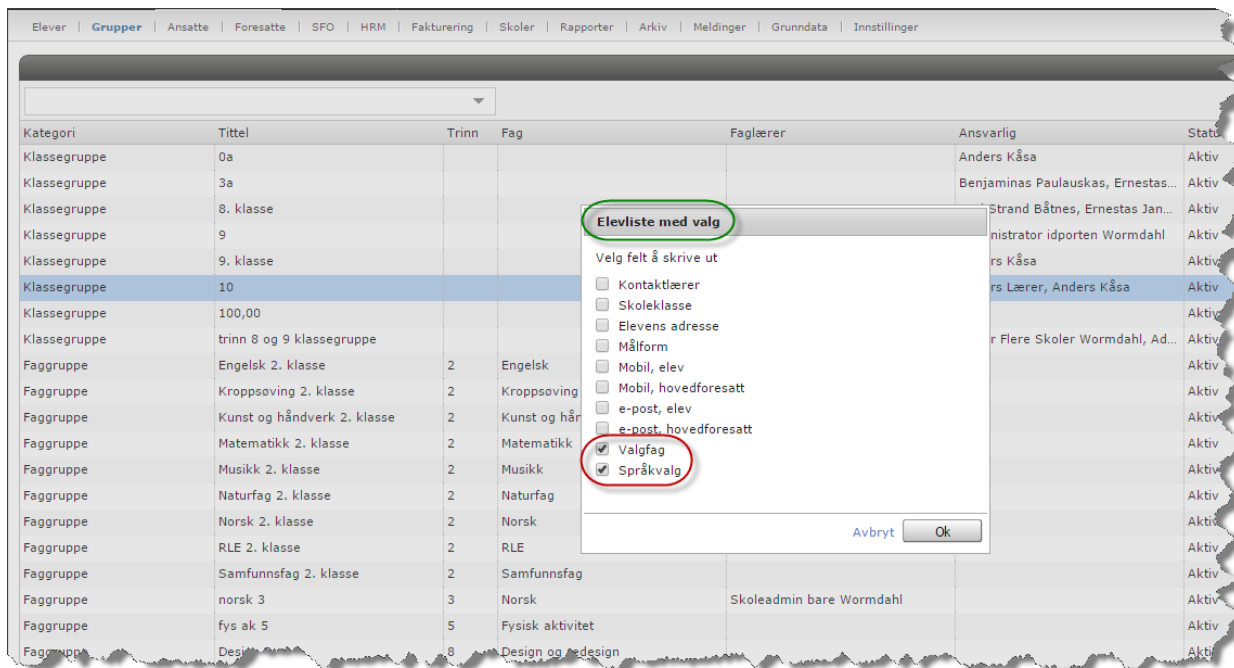

Kategori	Tittel	Trinn	Fag	Faglærer	Ansvarlig	Status
Klassegruppe	0a				Anders Kåsa	Aktiv
Klassegruppe	3a				Benjaminas Paulauskas, Ernestas...	Aktiv
Klassegruppe	8. klasse				Strand Båtnes, Ernestas Jan...	Aktiv
Klassegruppe	9				Administrator idporten Wormdahl	Aktiv
Klassegruppe	9. klasse				rs Kåsa	Aktiv
Klassegruppe	10				rs Lærer, Anders Kåsa	Aktiv
Klassegruppe	100,00					Aktiv
Klassegruppe	trinn 8 og 9 klassegruppe				r Flere Skoler Wormdahl, Ad...	Aktiv
Faggruppe	Engelsk 2. klasse	2	Engelsk			Aktiv
Faggruppe	Kroppøving 2. klasse	2	Kroppøving			Aktiv
Faggruppe	Kunst og håndverk 2. klasse	2	Kunst og hånd			Aktiv
Faggruppe	Matematikk 2. klasse	2	Matematikk			Aktiv
Faggruppe	Musikk 2. klasse	2	Musikk			Aktiv
Faggruppe	Naturfag 2. klasse	2	Naturfag			Aktiv
Faggruppe	Norsk 2. klasse	2	Norsk			Aktiv
Faggruppe	RLE 2. klasse	2	RLE			Aktiv
Faggruppe	Samfunnsfag 2. klasse	2	Samfunnsfag			Aktiv
Faggruppe	norsk 3	3	Norsk	Skoleadmin bare Wormdahl		Aktiv
Faggruppe	fys ak 5	5	Fysisk aktivitet			Aktiv
Faggruppe	Design og redesign	8	Design og redesign			Aktiv

### Endring av form på eksamenskarakter

På elevens vitnemålsfane kan skoleadmin velge eksamensformen «--» dersom dette skal føres i stedet for den vanlige formen.

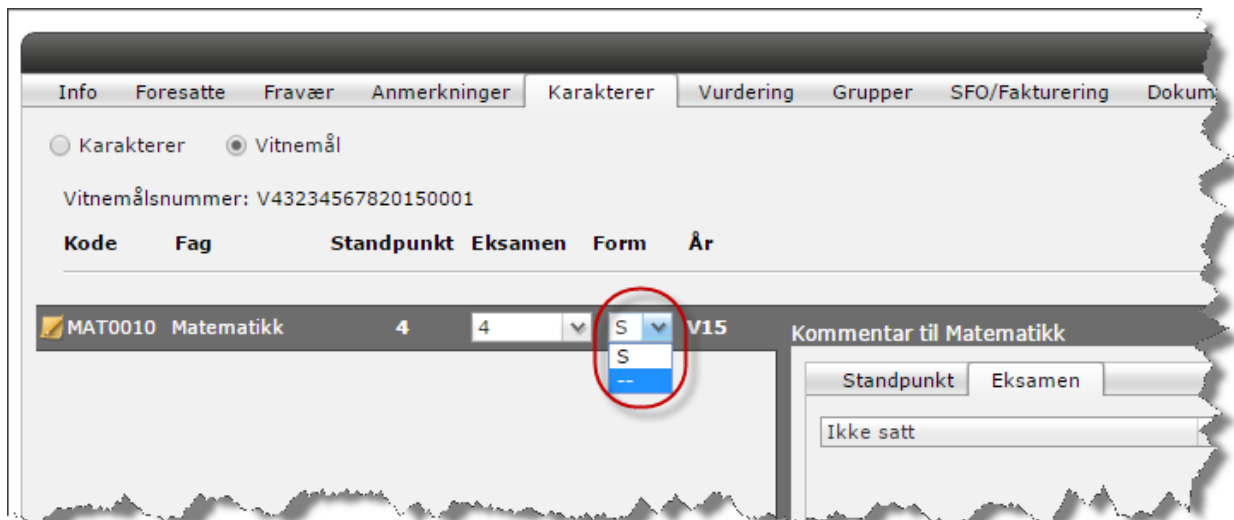

Kode	Fag	Standpunkt	Eksamen	Form	År
MAT0010	Matematikk	4	4	S	V15

## Valgfag – sette en hel termin til standpunkt for hele gruppa

På faggrupper knyttet til et av valgfagene er det mulig å sette alle karakterene i en termin til standpunkt i en operasjon. Velg knappen «Avslutt alle» på karakterfanen. Standard valgt termin er vår, men brukeren kan velge å avslutte høst i stedet.

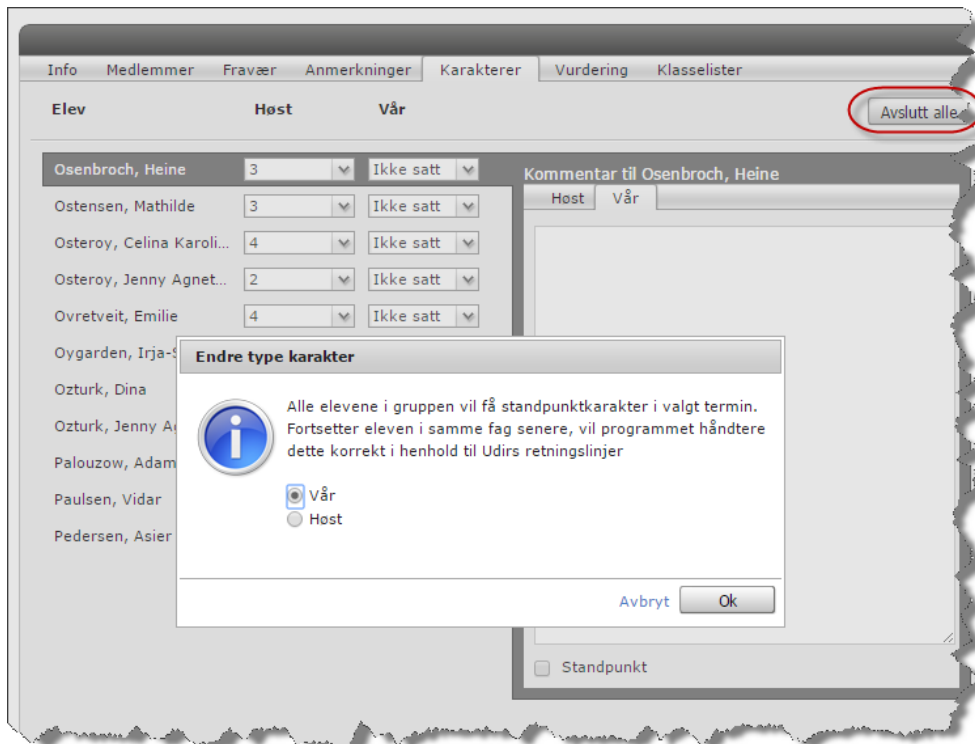

## Nytt valg «Elevmappe opprettet» på overføring til regneark

Dersom kommunen har aktivert arkivintegrasjon, er det mulig å velge feltet «Arkivmappe opprettet» ved overføring til regneark.

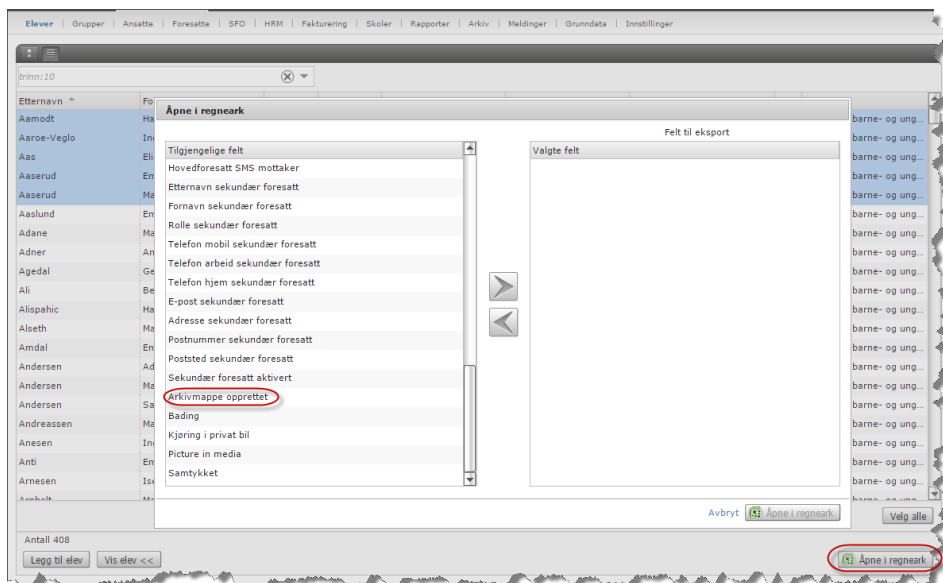

Nytt fordypningsfag - Matematikk

Følgende nye fagkoder er lagt inn i denne releasen:

MAT0012: Fordypning i matematikk 8. årstrinn

MAT0013: Fordypning i matematikk 9. årstrinn

MAT0014: Fordypning i matematikk 10. årstrinn