

# Release note

Versjon 1.89.45604, 12.mars 2015



## Innhold

1. Endringer .....	3
Arkivering.....	3
SFO Selvbetjening for foreldre og godkjenningssprosess for SFO administrator.....	3
Karakterer og Evalueringer .....	4
Endringsønsker og generelle forbedringer: .....	6
Lagt til foresattes adresser på flyttemelding.....	6
Laget visning av alle skolens sendte meldinger for skoleadministrator .....	6
Laget stående utskrift av variabel lønn med signatur også på oppsummeringssidene .....	7
Forbedringer i utskriften elevliste med valg.....	8
Lagt til felter for overføring av foresattes kommentarfelt og SFO merknad til regneark .....	9
2. Feilrettinger .....	10
3. Kjente feil .....	10
4. Systemkrav .....	10

## 1. Endringer

### Arkivering

Tilgangspunktet «Send til arkiv» er lagt til for å kunne styre hvilke roller som kan sende dokumenter til arkiv. På kommunenivå → Grunndata → Tilgang er «Send til Arkiv» rettigheten lagt til på Elev – og Grupper fanen. De som har denne tilgangen får valget «Send til arkiv» ved utskrift av:

- Klassegrupper → Vitnemål per elev
- Klassegrupper → Karakterkort per elev
- Elev → Vitnemål
- Elev → Karakterkort
- Klassegruppe → Protokoll avgangskarakterer
- Elev -> Flyttemelding
- Mine elever → Karakterkort per elev

Når nye dokumenter tilrettelegges for arkivering vil det samme gjøres for de utskriftene.

Fravær skal kunne sendes til arkiv i neste release, og følgende tilrettelegging er gjort på utskriften:  
Fra Klassegruppe → Fravær → Detaljer → Skrive ut fravær for en elev per side

Header for hver elev er endret til:

<b>Kontaktlærer</b>	Anders Kåsa	<b>Detaljer</b>
<b>Klassegruppe</b>	9	Vår, 01.01.2015 - 31.07.2015

SFO Selvbetjening for foreldre og godkjenningsprosess for SFO administrator.

I griden som viser SFO tilbud på Skolenivå → Elev → SFO/Fakturerings fanen → SFO vises status for SFO tilbudene. Tilbud som er under behandling vil også vises, da med status «Til behandling»

Startdato	Sluttdato	Opphold	Sist endret av	Status
02.03.2015		halvdag	Kari Strand Båtnes	Aktiv
12.01.2015	28.02.2015	full dag uten kost	Kari Strand Båtnes	Avsluttet
01.10.2013	31.08.2014	Full dag	Anders Kåsa	Avsluttet

Det nye merknadsfeltet for SFO administrator («SFO Merknad») på SFO/Faktureringsfanen for elever vil bli kopiert med til neste skoleår dersom SFO tilbudet fortsetter i neste skoleår. I tillegg vil SFO relaterte varer ikke bli kopiert med til neste skoleår for elever i 4.klasse.

I godkjenningsprosessen for SFO Administrator er det lagt inn flere sjekker og meldinger om neste skoleår er laget:

- For elever på 4.trinn med søknad hvor SFO oppholdet har sluttdato i neste skoleår vises melding med teksten «Sluttdato er satt i neste skoleår. Normalt har ikke elever SFO etter trinn 4. Slett slutt dato eller sett til dato inneværende år. Evt. Opphold i neste skoleår må registreres der»
- For elever på 1.-3.trinn som har SFO tilbud registrert i neste skoleår og hvor ny søknad/ending har sluttdato i neste skoleår vises melding med teksten «Eleven er registrert på SFO neste skoleår og datoer overlapper. Sett sluttdato inneværende år eller rediger neste års SFO. SFO opphold i neste skoleår må redigeres der.»

### Karakterer og Evalueringer

I elevens vitnemålsbilde (Elev → Karakter → Vitnemål) kan man nå legge til fag for elever på 8. og 9. trinn. Tidligere var det bare mulig å gjøre for elever på 10.trinn.

Linken «Legg til fag» er gjort tilgjengelig for elever på 8. og 9.trinn, og det vises da språk- og valgfag som kan legges til manuelt

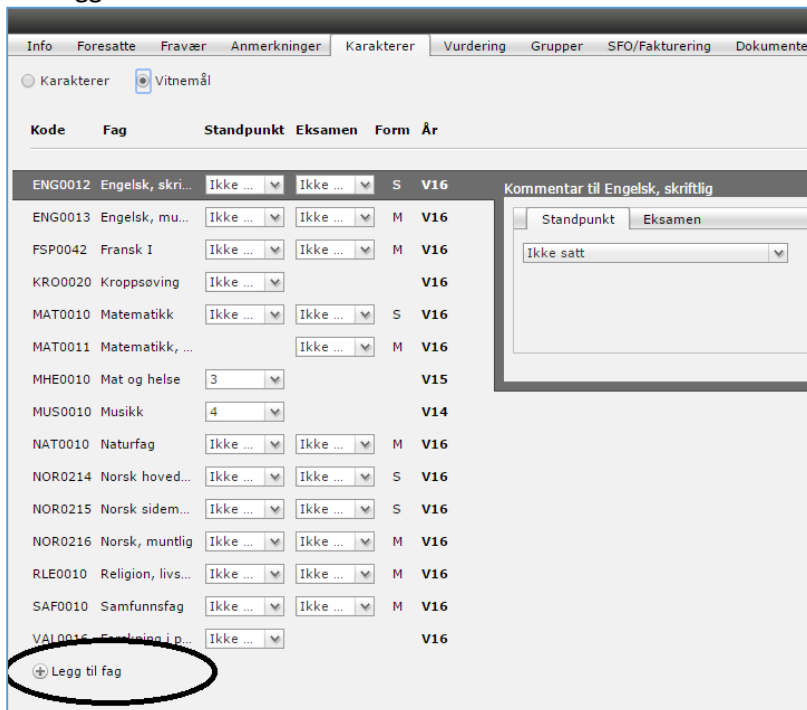

Kode	Fag	Standpunkt	Eksamen	Form	År
ENG0012	Engelsk, skri...	Ikke ...	Ikke ...	S	V16
ENG0013	Engelsk, mu...	Ikke ...	Ikke ...	M	V16
FSP0042	Fransk I	Ikke ...	Ikke ...	M	V16
KRO0020	Kroppsoving	Ikke ...			V16
MAT0010	Matematikk	Ikke ...	Ikke ...	S	V16
MAT0011	Matematikk, ...		Ikke ...	M	V16
MHE0010	Mat og helse	3			V15
MUS0010	Musikk	4			V14
NAT0010	Naturfag	Ikke ...	Ikke ...	M	V16
NOR0214	Norsk hoved...	Ikke ...	Ikke ...	S	V16
NOR0215	Norsk sidem...	Ikke ...	Ikke ...	S	V16
NOR0216	Norsk, muntlig	Ikke ...	Ikke ...	M	V16
RLE0010	Religion, livs...	Ikke ...	Ikke ...	M	V16
SAF0010	Samfunnsfag	Ikke ...	Ikke ...	M	V16
VAL0016	Valgfag i p...	Ikke ...			V16

Legg til fag

Avsluttende år kan velges i forhold til elevens trinn:

- For elever på 8.trinn kan inneværende år velges
- For elever på 9.trinn kan inneværende og forrige år velges
- For elever på 10.trinn kan som tidligere inneværende og de to foregående årene velges

Det er laget visning av karaktefanen for flyttede elever: For flyttede elever vises nå Karakter fanen med undervalgene Karakter og Vitnemål:

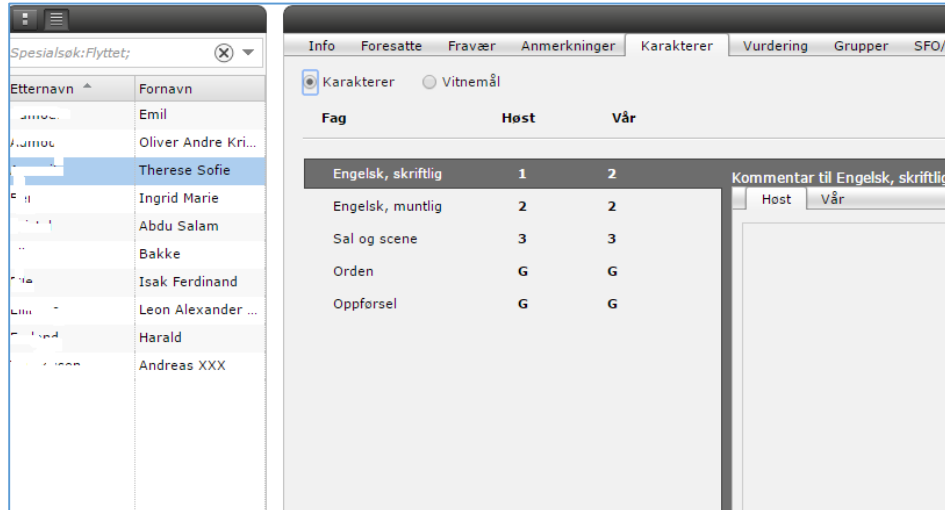

Begge faner vises i read-only modus.

For flyttede elever vises fanene også for tidligere skoleår, også da i read-only modus.

Ved utskriften av «Standpunkt per elev» for klassegrupper fra Skolenivå → Grupper → Karakterer er det lagt inn flere valg:

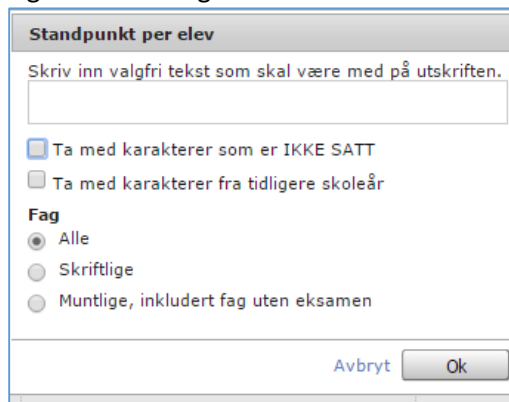

- Ta med karakterer fra tidligere skoleår:  
Tidligere var det default at karakterer fra alle skoleår ble tatt med på utskriften, nå må det velges spesielt.
- Man kan velge om man ønsker å skrive ut alle fag, kun skriftlige eller muntlige (for å kunne støtte at det ofte er ulike offentliggjøringsdatoer på standpunktkarakterer i skriftlige- muntlige- og praktiske fag)

Vurderingsfanene er gjort tilgjengelig for alle lærere som er ansvarlig for en klassegruppe, tidligere var det kun kontaktlærer som hadde tilgang til vurderingsfanen (Elever → Lærer-view → Klassegruppe)

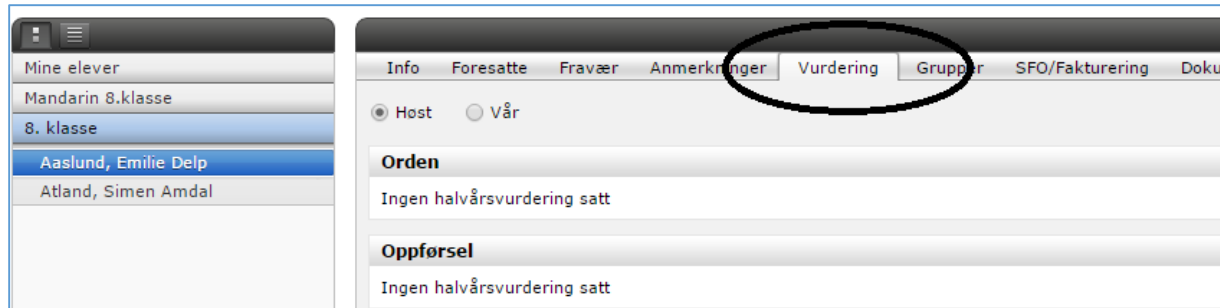

Alle ansvarlige for en skoleklassegruppe kan lese og redigere i elevenes vurderinger.

Endringsønsker og generelle forbedringer:

Lagt til foresattes adresser på flyttemelding

For å gi mottakende skole bedre informasjon, er foresatte med adresse tatt med på flyttemeldinger. Informasjonen blir også med på flyttemeldingen som arkiveres.

FLYTTEMELDING		
Byskogen barne- og ungdomsskole og senter		Mottakere: Helsesøster/skolelege Mr Kaasa 21002 Tannlege Totalt
Tlf:		
E-post:		
Navn: Natalie Lovise	Fødselsnummer: [redacted]	
Elevenes foresatte: Kristine Haukaas, Viubraten 101 3083 HOLMESTRAND Jim R Aanesen, Viubraten 101 3083 HOLMESTRAND		
Elevenes adresse: Viubraten 101 3083 HOLMESTRAND		
Elev i: trinn 8 og 9 klassegruppe	Har vært elev ved skolen fra: 01.04.2014	Til: 30.04.2015
Ny adresse: Stien 2609 LILLEHAMMER	Ny skole / Kommune: Svolvær og Lofoten skole 320100 Kunde enterprise	
Spesielle opplysninger: dddd		
Byskogen barne- og ungdomsskole og senter, den 10.3.2015		

Laget visning av alle skolens sendte meldinger for skoleadministrator

Det er laget et nytt tilgangspunkt for skolens meldinger slik at skoleadministratør kan få en oversikt over meldinger som har blitt sendt fra skolen man er pålogget på. Det er kun meldinger sendt etter denne releasen som vil vises på Meldinger → Skolens Meldinger (det er fra denne releasen at det lagres informasjon om avsender organisasjon slik at de blir knyttet til skolen).

Tidligere sendte meldinger vil altså ikke komme frem her.

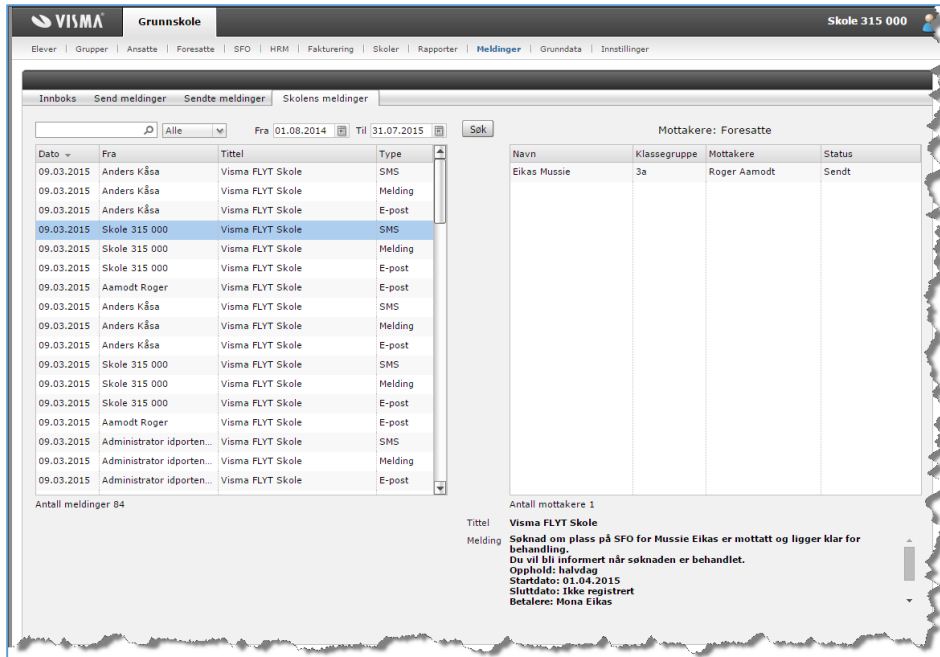

Laget stående utskrift av variabel lønn med signatur også på oppsummeringssidene  
Utskriften av variabel lønn kan også gjøre i stående format – med mulighet for signatur på oppsummeringssiden.

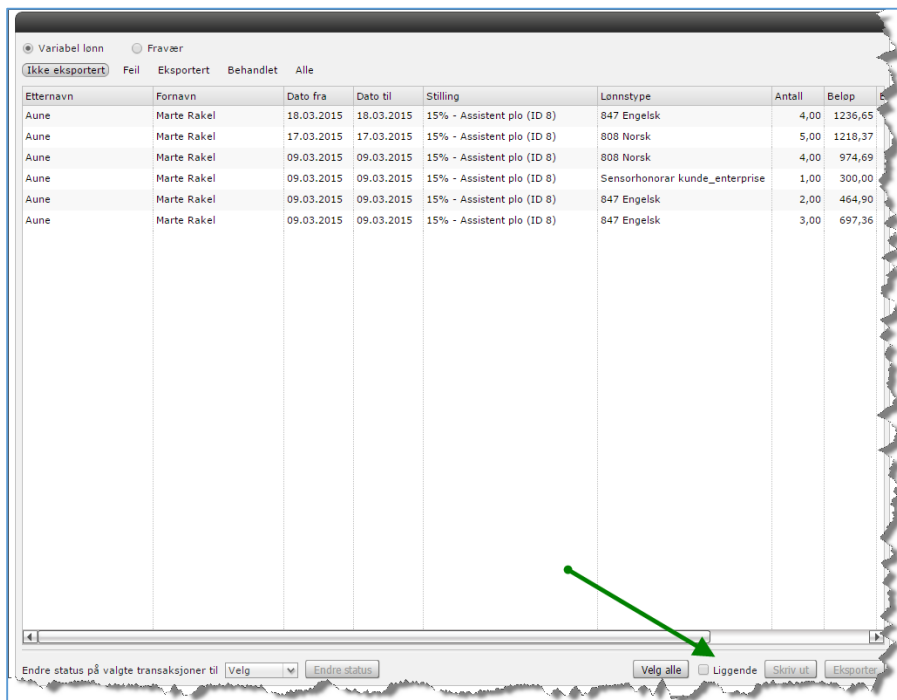

Byskogen barne- og ungdomsskole og senter 2014/2015						Variabel lønn, Oppsummering											
Aune, Marte Rakel						Født: 03.06.1957						Ansattnr: 3065701					
Fra	Til	Antall	Sats	Totalt	Lært Kontering	Merknad											
18.03.15	18.03.15	4,00	232,45	1236,65	232	320000-2150											
17.03.15	17.03.15	5,00	243,67	1218,37	222	320000-2150											
09.03.15	09.03.15	4,00	243,67	974,69	222	320000-2150											
09.03.15	09.03.15	1,00	300,00	300,00	211	320000-2020											
09.03.15	09.03.15	2,00	232,45	464,90	222	320000-2150											
09.03.15	09.03.15	3,00	232,45	697,35	222	320000-2150											
		19,00		4891,97													
<b>Totalt skole</b>		19,00		4891,97													

Byskogen barne- og ungdomsskole og senter 2014/2015						Variabel lønn											
Marte Rakel Aune						Født: 03.06.1957						Ansattnr: 3065701					
Fra	Til	Antall	Sats	Totalt	Lært Kontering	Merknad											
18.03.2015	18.03.2015	4,00	232,45	1236,65	232	320000-2150											
17.03.2015	17.03.2015	5,00	243,67	1218,37	222	320000-2150											
09.03.2015	09.03.2015	4,00	243,67	974,69	222	320000-2150											
09.03.2015	09.03.2015	1,00	300,00	300,00	211	320000-2020											
09.03.2015	09.03.2015	2,00	232,45	464,90	222	320000-2150											
09.03.2015	09.03.2015	3,00	232,45	697,35	222	320000-2150											
		19,00		4891,97													
<b>Totalt</b>		19,00		4891,97													

Attestert: \_\_\_\_\_ Anvist: \_\_\_\_\_

Printet fra Visma FLYT Skole, 03.2.2015

Forbedringer i utskriften elevliste med valg

Utskriften: Eleveliste med valg fra

- Grupper → Stor liste
- Grupper → Info, info tab
- Grupper → Klasselister liste

Lange navn vises nå på to linjer i stedet for å bli kuttet for å få plass på en linje

<b>Svolvær og Lofoten skole 320100 2014/2015</b>					
<b>9a</b>					
Ansvarlig: Guri Birgitte Skulstad				Jenter 15, Gutter 9, Totalt 24	
	Navn	Kontaktlærer	Klasse	Målform	Mobil, elev
1	Abrahamsen, Linnea Delp	Hansen, Vebjørn Markus	9a	Bokmål	
2	Alfsen-Johansen, Albertine Bjørneroy		9a	Bokmål	
3	Andersen, Adrian	Wormdahl, Ingrid	9a	Bokmål	
4	Arulmohan, Jenny Agnethe	Hansen, Vebjørn Markus	9a	Bokmål	
5	Berg, Ingrid Marie	Hansen, Vebjørn Markus	9a	Bokmål	
6	Berntsen, Annika Margaretha Veronica Jenssen	Hansen, Vebjørn Markus	9a	Bokmål	
7	Bestul, Niklas Herman	Skulstad, Guri Birgitte	9a	Bokmål	
8	Ekeland, Joran Uppheim	Lærer, Anders	9a	Bokmål	
9	Ekrem, Mats Odin	Lærer, Anders	9a	Bokmål	

Lagt til felter for overføring av foresattes kommentarfelt og SFO merknad til regneark  
Fra SFO → Elever og SFO → Til behandling listene er feltene Merknad fra foresatte og Merknad SFO  
admin lagt til for overføring til regneark:

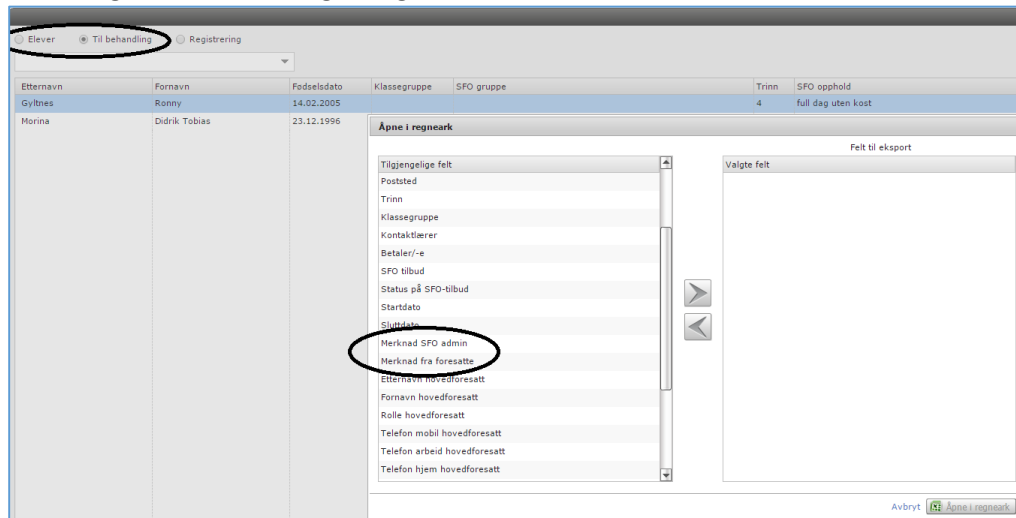

## 2. Feilrettinger

Det er rettet flere feil, mange er meldt internt i sprinten som en del av den kontinuerlige testingen. Her er en oversikt over feil meldt fra kunde eller andre viktige punkter som er rettet i denne releasen:

Beskrivelse
Alle ansvarlige for en klassegruppe kan se alle vurderinger for elevene i gruppa
Laget visning av vitnemålsbildet for elever som har flyttet
Begge foresattes adresser vises på flyttemeldingen
Det er nå mulig å legge til etterregistrerte fag på elever som er på trinn 8 og 9

## 3. Kjente feil

## 4. Systemkrav

Ingen spesielle nye krav til nettlesere eller annen programvare som følge av sprint 89.