

Månedlig rapportpakke

# Adam Testing

oktober

2022

## Indhold:

[Opsummering](#)

[Fuld Oversigt](#)

[Balance](#)

[Resultat med budget](#)

[Resultat per måned](#)

[Aldersfordelt saldoliste](#)

[Åbne poster kunder](#)

[Åbne poster leverandører](#)

[Salg produkter per kunde](#)

[Top 10 produkter](#)

[Top 10 kunder](#)

Af OneStop Reporting

# Månedsoversigt for Adam Testing

oktober 2022

[Forside](#)

## Resultat

I October 2022 havde Adam Testing et resultat på - 21 050 DKK. Samme periode i sidste år, var resultatet 0 DKK. Adam Testing har altså oplevet en procentvis ændring på 00%. Sammenlignet med forrige periode har resultatet vokset med -94%.

Indtil videre i 2022 er Adam Testings totale resultat - 76 211 DKK. Det totale resultat sidste år var - 36 364 DKK.

Adam Testing har haft en omsætning på 1 000 i October 2022. Indtil videre i 2022 er den totale omsætning - 1 000 . Dette er - 36 364 højere end samme periode sidste år, hvor den samlede omsætning var -1 620 394 .

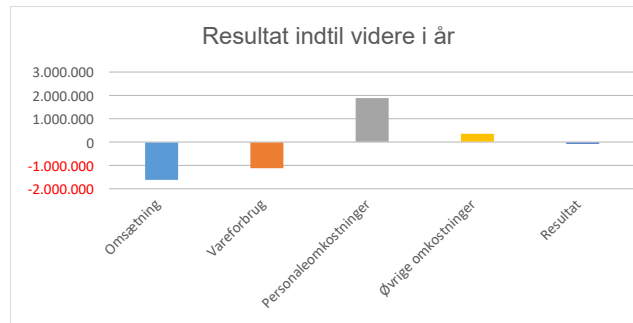

## Balance

Indgående balance per januar 2022 for egenkapital og gæld var 40 252 DKK, hvoraf DKK udgjorde egenkapitalen. Indtil videre i 2022 er egenkapital og gæld vokset med 112 500 DKK. Per October 2022, så har Adam Testing 152 752 DKK i egenkapital og 152 752 DKK i gæld.

Adam Testings anlægsaktiver udgjorde 77 % af totale aktiver ved udgangen af October 2022.

I alt er der - 118 044 DKK i likvide midler.

Per 23.11.2022 har selskabet i alt 805 480 DKK i åbne leverandørposter. Af dette, så er 782 980 DKK allerede forfalden. Adam Testing åbne kundeposter er på 1 811 847 DKK, hvoraf 1 787 572 DKK er forfalden.

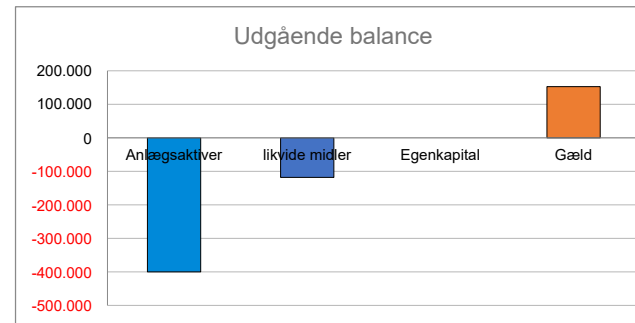

Salg

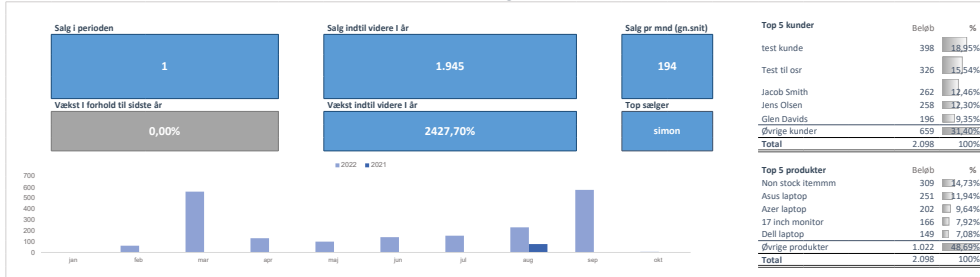

Kunder og leverandører



Resultat

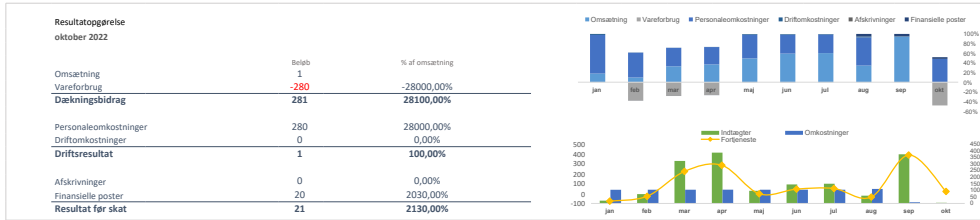

Balance

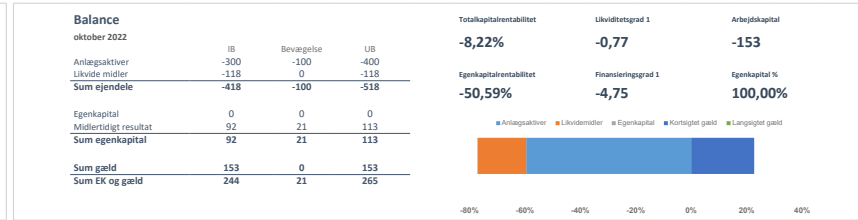

## Balancerapport

INDGÅENDE BALANCE I DKK

**-45.455**

UDGÅENDE BALANCE I DKK

**-2.022.606**

Periode: 202210

23-11-2022

	INDGÅENDE BALANCE	202201	202202	202203	202204	202205	BEVÆGELSER 202206	202207	202208	202209	202210	ÅTD	UDGÅENDE BALANCE
<b>AKTIVER</b>													
Sum immaterielle anlægsaktiver	0	0	86.000	86.000	86.000	0	0	0	0	0	86.000	344.000	344.000
Sum materielle anlægsaktiver	0	0	-186.000	-186.000	-186.000	0	0	0	0	0	-186.000	-744.000	-744.000
Sum finansielle anlægsaktiver	0	0	100.000	100.000	100.000	0	0	0	0	0	100.000	400.000	400.000
Sum varelager	0	10.000	24.450	19.022	56.935	7.016	-2.602	-31.581	162.013	-850	112.250	356.653	356.653
Sum kundetilgodehavende	45.455	31.400	93.441	351.186	465.774	102.780	185.058	191.808	82.047	213.500	21.550	1.738.542	1.783.997
Sum andre tilgodehavender	0	0	0	0	0	0	0	0	0	0	0	0	0
Sum likvidmidler	0	-45.125	-45.125	-45.125	-24.725	-45.125	-45.125	-45.125	-45.125	222.556	0	-118.044	-118.044
<b>SUM AKTIVER</b>	<b>45.455</b>	<b>-3.725</b>	<b>72.766</b>	<b>325.083</b>	<b>497.984</b>	<b>64.671</b>	<b>137.331</b>	<b>115.102</b>	<b>198.934</b>	<b>435.206</b>	<b>133.800</b>	<b>1.977.151</b>	<b>2.022.606</b>
<b>PASSIVER</b>													
Sum egenkapital	0	0	0	0	0	0	0	0	0	0	0	0	0
Sum hensættelser	0	0	0	0	0	0	0	0	0	0	0	0	0
Sum langfristet gæld	0	0	0	0	0	0	0	0	0	0	0	0	0
Sum kortfristet gæld	0	-10.000	0	0	0	0	0	0	-30.252	0	-112.500	-152.752	-152.752
Sum leverandører	0	0	-70.975	-184.600	-196.700	-58.638	-70.141	-35.225	-159.925	-5.913	0	-782.116	-782.116
Sum moms og afgifter	-9.091	2.745	3.812	20.060	-88.210	17.052	-15.398	-23.012	-5.420	-77.452	-250	-166.072	-175.163
Sum skyldige skat og løn	0	-100.000	-100.000	-100.000	-100.000	-100.000	-100.000	-100.000	-100.000	0	0	-800.000	-800.000
Sum midlertidigt resultat	-36.364	110.980	94.397	-60.543	-113.074	76.915	48.209	43.135	96.662	-351.842	-21.050	-76.211	-112.575
<b>SUM PASSIVER</b>	<b>-45.455</b>	<b>3.725</b>	<b>-72.766</b>	<b>-325.083</b>	<b>-497.984</b>	<b>-64.671</b>	<b>-137.331</b>	<b>-115.102</b>	<b>-198.934</b>	<b>-435.206</b>	<b>-133.800</b>	<b>-1.977.151</b>	<b>-2.022.606</b>
<i>Afstemming</i>	0	0	0	0	0	0	0	0	0	0	0	0	0

Midlertidigt resultat består af konto intervallet 10100:47500

## Resultatrapport med budget

DÆKNINGSGRAD

140,2 %

RESULTATGRAD

4,7 %

Periode: 202210

23-11-2022

	REALISERET		AFVIGELSE	BUDGET	AFVIGELSE	REALISERET		AFVIGELSE	BUDGET	AFVIGELSE
	202210	202110	PERIODE	202210	BUDGET	2022	2021	ÅR	ÅTD	BUDGET
Sum driftsindtægter	-1.000	0	-1.000	0	-1.000	-1.620.394	-36.364	-1.584.030	5.500	-1.625.894
Sum varekøb	250	0	250	0	250	456.482	0	456.482	0	456.482
Sum vareforbrug	-280.000	0	-280.000	0	-280.000	-1.120.000	0	-1.120.000	0	-1.120.000
Sum indirekte vareforbrug	0	0	0	0	0	12.400	0	12.400	0	12.400
<b>Dækningsbidrag</b>	<b>-280.750</b>	<b>0</b>	<b>-280.750</b>	<b>0</b>	<b>-280.750</b>	<b>-2.271.512</b>	<b>-36.364</b>	<b>-2.235.148</b>	<b>5.500</b>	<b>-2.277.012</b>
Sum personaleomkostninger	280.000	0	280.000	0	280.000	1.885.000	0	1.885.000	5.000	1.880.000
Sum salgsomkostninger	0	0	0	0	0	11.000	0	11.000	0	11.000
Sum representation	0	0	0	0	0	14.300	0	14.300	0	14.300
Sum administrationsomkostninger	0	0	0	0	0	55.950	0	55.950	100	55.850
Sum husleje og lokaleomkostninger	0	0	0	0	0	247.500	0	247.500	0	247.500
Sum autodrift	0	0	0	0	0	26.450	0	26.450	0	26.450
Sum driftsomkostninger før afskrivninger	280.000	0	280.000	0	280.000	2.240.200	0	2.240.200	5.100	2.235.100
<b>Driftsresultat før afskrivninger</b>	<b>-750</b>	<b>0</b>	<b>-750</b>	<b>0</b>	<b>-750</b>	<b>-31.312</b>	<b>-36.364</b>	<b>5.052</b>	<b>10.600</b>	<b>-41.912</b>
Sum afskrivninger	0	0	0	0	0	0	0	0	0	0
Sum total driftsomkostninger	280.000	0	280.000	0	280.000	2.240.200	0	2.240.200	5.100	2.235.100
<b>Driftsresultat</b>	<b>-750</b>	<b>0</b>	<b>-750</b>	<b>0</b>	<b>-750</b>	<b>-31.312</b>	<b>-36.364</b>	<b>5.052</b>	<b>10.600</b>	<b>-41.912</b>
Sum finansielle indtægter og udgifter	-20.300	0	-20.300	0	-20.300	-44.899	0	-44.899	0	-44.899
<b>ORDINÆRT RESULTAT FØR SKAT</b>	<b>-21.050</b>	<b>0</b>	<b>-21.050</b>	<b>0</b>	<b>19.550</b>	<b>-76.211</b>	<b>-36.364</b>	<b>-39.847</b>	<b>10.600</b>	<b>-86.811</b>
Sum skat	0	0	0	0	0	0	0	0	0	0
<b>RESULTAT FØR EKSTRAORD. INDT. &amp; UDG.</b>	<b>-21.050</b>	<b>0</b>	<b>-21.050</b>	<b>0</b>	<b>-21.050</b>	<b>-76.211</b>	<b>-36.364</b>	<b>-39.847</b>	<b>10.600</b>	<b>-86.811</b>
Sum ekstraordinære indtægter og udgifter	0	0	0	0	0	0	0	0	0	0
<b>NETTO RESULTAT</b>	<b>-21.050</b>	<b>0</b>	<b>-21.050</b>	<b>0</b>	<b>-21.050</b>	<b>-76.211</b>	<b>-36.364</b>	<b>-39.847</b>	<b>10.600</b>	<b>-86.811</b>
<b>NØGLETAL</b>										
Dækningsgrad	28075,0 %	0,0 %		0,0 %		140,2 %	100,0 %		100,0 %	
EBITDA	75,0 %	0,0 %		0,0 %		1,9 %	100,0 %		192,7 %	
Resultatgrad	2105,0 %	0,0 %		0,0 %		4,7 %	100,0 %		192,7 %	

\* Denne rapport henter budgetdata fra Visma.nets budgettabel

\*\* Der kan forekomme afrundings afvigelser, når der benyttes hele tal

## Resultatrapport per måned

EBITDA  
1,9 %

RESULTATGRAD  
4,7 %

Periode: 202210

23-11-2022

	REALISERET 202201	REALISERET 202202	REALISERET 202203	REALISERET 202204	REALISERET 202205	REALISERET 202206	REALISERET 202207	REALISERET 202208	REALISERET 202209	REALISERET 202210	TOTAL 2022
Sum driftsindtægter	-21.120	-70.753	-322.021	-384.939	-95.799	-144.046	-149.446	-58.878	-372.392	-1.000	-1.620.394
Sum varekøb	0	29.450	125.778	132.565	37.014	52.955	56.881	20.739	850	250	456.482
Sum vareforbrug	0	-280.000	-280.000	-280.000	0	0	0	0	0	-280.000	-1.120.000
Sum indirekte vareforbrug	1.000	1.400	1.400	1.800	1.400	1.800	1.400	1.800	400	0	12.400
<b>Dækningsbidrag</b>	<b>-20.120</b>	<b>-319.903</b>	<b>-474.843</b>	<b>-530.574</b>	<b>-57.385</b>	<b>-89.291</b>	<b>-91.165</b>	<b>-36.339</b>	<b>-371.142</b>	<b>-280.750</b>	<b>-2.271.512</b>
Sum personaleomkostninger	95.000	375.000	375.000	375.000	95.000	95.000	95.000	100.000	0	280.000	1.885.000
Sum salgsomkostninger	0	1.000	1.000	2.000	1.000	2.000	1.000	2.000	1.000	0	11.000
Sum representation	0	1.300	1.300	2.600	1.300	2.600	1.300	2.600	1.300	0	14.300
Sum administrationsomkostninger	6.150	6.150	6.150	6.150	6.150	6.150	6.150	6.750	6.150	0	55.950
Sum husleje og lokaleomkostninger	27.500	27.500	27.500	27.500	27.500	27.500	27.500	27.500	27.500	0	247.500
Sum autodrift	2.450	2.850	2.850	3.250	2.850	3.250	2.850	3.250	2.850	0	26.450
Sum driftsomkostninger før afskrivninger	131.100	413.800	413.800	416.500	133.800	136.500	133.800	142.100	38.800	280.000	2.240.200
<b>Driftsresultat før afskrivninger</b>	<b>110.980</b>	<b>93.897</b>	<b>-61.043</b>	<b>-114.074</b>	<b>76.415</b>	<b>47.209</b>	<b>42.635</b>	<b>105.761</b>	<b>-332.342</b>	<b>-750</b>	<b>-31.312</b>
Sum afskrivninger	0	0	0	0	0	0	0	0	0	0	0
Sum total driftsomkostninger	131.100	413.800	413.800	416.500	133.800	136.500	133.800	142.100	38.800	280.000	2.240.200
<b>Driftsresultat</b>	<b>110.980</b>	<b>93.897</b>	<b>-61.043</b>	<b>-114.074</b>	<b>76.415</b>	<b>47.209</b>	<b>42.635</b>	<b>105.761</b>	<b>-332.342</b>	<b>-750</b>	<b>-31.312</b>
Sum finansielle indtægter og udgifter	0	500	500	1.000	500	1.000	500	-9.099	-19.500	-20.300	-44.899
<b>ORDINÆRT RESULTAT FØR SKAT</b>	<b>110.980</b>	<b>94.397</b>	<b>-60.543</b>	<b>-113.074</b>	<b>76.915</b>	<b>48.209</b>	<b>43.135</b>	<b>96.662</b>	<b>-351.842</b>	<b>-21.050</b>	<b>-76.211</b>
Sum skat	0	0	0	0	0	0	0	0	0	0	0
<b>RESULTAT FØR EKSTRAORD. INDT. OG UDG.</b>	<b>110.980</b>	<b>94.397</b>	<b>-60.543</b>	<b>-113.074</b>	<b>76.915</b>	<b>48.209</b>	<b>43.135</b>	<b>96.662</b>	<b>-351.842</b>	<b>-21.050</b>	<b>-76.211</b>
Sum finansielle indtægter og udgifter	0	0	0	0	0	0	0	0	0	0	0
<b>NETTO RESULTAT</b>	<b>110.980</b>	<b>94.397</b>	<b>-60.543</b>	<b>-113.074</b>	<b>76.915</b>	<b>48.209</b>	<b>43.135</b>	<b>96.662</b>	<b>-351.842</b>	<b>-21.050</b>	<b>-76.211</b>

### NØGLETAL

EBITDA	-525,5 %	-132,7 %	19,0 %	29,6 %	-79,8 %	-32,8 %	-28,5 %	-179,6 %	89,2 %	75,0 %	1,9 %
Resultatgrad	-525,5 %	-133,4 %	18,8 %	29,4 %	-80,3 %	-33,5 %	-28,9 %	-164,2 %	94,5 %	2105,0 %	4,7 %

## Aldersfordelt saldoliste - Forventet ind- og udbetalinger

[Forside](#)

23-11-2022

## Top 10 forfaldne kunder

Test til osr	401.250
Jacob Smith	326.929
Jens Olsen	274.308
Jeppe Jacobsen	194.745
Gerard Schultz	112.463
Ole Torres	87.864
test kunde	85.866
Glen Davids	85.824
Per Svenson	77.085
Svend Sørensen	73.773

## Top 10 forfaldne leverandører

Laptop Import Gbh	341.100
Hardware supply ApS	243.941
Samsung	154.176
Bilka	39.600
TDC	2.313
Test supplier demo	1.125
Told og skat	725

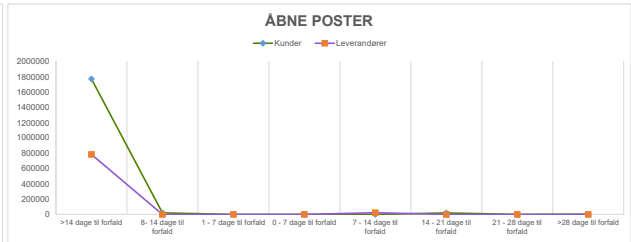
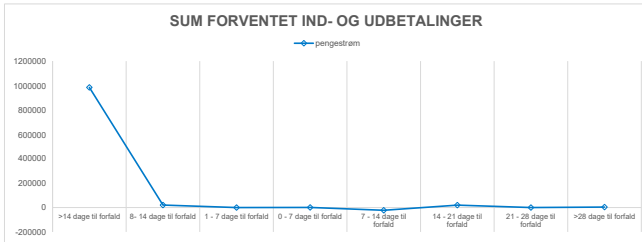

Kunde / Leverandør	Faktura	Dato	Forfald	>14 dage til forfald	8-14 dage til forfald	1-7 dage til forfald	0-7 dage til forfald	7-14 dage til forfald	14-21 dage til forfald	21-28 dage til forfald	>28 dage til forfald	Total
<b>Kunder:</b>												
<b>Sum kunder</b>				1767271,5	20300	0	826,25	0	19695	0	3753,75	1.811.847
<b>Leverandører:</b>												
<b>Sum leverandører</b>				782841,25	0	138,75	0	22500	0	0	0	805.480
<b>Total pengestrøm</b>				984430,25	20300	-138,75	826,25	-22500	19695	0	3753,75	1.006.367



Denne rapport viser åbne poster per dags dato

Adam Testing

## Åbne poster kunder

[Forside](#)

Åbne poster pr. 23-11-2022

Kunde	Fakturanummer	Transaktionsdato	Forfaldsdato	Dokumenttype	Restbeløb
10000	Test kunde billing				53.048
10001	test kunde				85.866
10002	Test til osr				401.250
10006	Svend Sørensen				73.773
10007	Jeppe Jacobsen				194.745
10008	Jens Olsen				274.308
10009	Jacob Smith				326.929
10010	Ole Torres				87.864
10011	Gerard Schultz				112.463
10012	Glen Davids				85.824
10013	Garry Wallace				37.867
10014	Per Svenson				77.085
10015	tellus test				826
<b>Sum åbne poster</b>					<b>1.811.847</b>



Denne rapport viser åbne poster per dags dato



Adam Testing

## Åbne poster leverandører

[Forside](#)

Åbne poster pr. 23-11-2022

Leverandører	Fakturanummer	Transaktionsdato	Forfallsdato	Dokumenttype	Restbeløb
49999	Told og skat				725
50000	Test supplier demo				1.125
50002	Google				22.500
50003	Samsung				154.176
50004	Hardware supply ApS				243.941
50006	Laptop Import Gbh				341.100
50008	TDC				2.313
50012	Bilka				39.600
<b>TOTAL</b>					<b>805.480</b>



Denne rapport viser åbne poster per dags dato

Adam Testing

## Salgsrapport

[Forside](#)

Periode: 202210

Kunder	Produkter	Totalt i år	Totalt alle perioder
10000	Test kunde billing	60.300	60.300
	1 Standardvare for fakturaimport med moms	3000	3.000
	12 yes test item	30500	30.500
	4 Standardvare for fakturaimport uden moms	0	0
	5 Betalingsvarsel	0	0
	h002 LEDD EdgePower 876	1000	1.000
	h006 hdmi cable	300	300
	kit test Kit test keev	500	500
	Serialnumber Serial number item	25000	25.000
10001	test kunde	243.794	320.722
	1 Standardvare for fakturaimport med moms	1600	2.100
	12 yes test item	35000	45.000
	1234567 Non stock itemmm	5400	7.200
	4 Standardvare for fakturaimport uden moms	1600	3.200
	5 Betalingsvarsel	55000	65.000
	552 demo test item	0	0
	h001 LEDD EdgePower 564	87000	105.000
	h002 LEDD EdgePower 876	37814	59.422
	h003 ph touch 520	960	7.680

		h004 ph pavillion eph	220	370
		h005 maci 21	16000	22.000
		h006 hdmi cable	200	250
		nsc001 fishing rod	3000	3.500
<b>10002</b>	<b>Test til osr</b>		<b>326.000</b>	<b>326.000</b>
		1234567 Non stock itemmm	300000	300.000
		4 Standardvare for fakturaimport uden moms	25000	25.000
		Skoletasker Skoletasker	1000	1.000
<b>10005</b>	<b>lets suji</b>		<b>38.117</b>	<b>38.117</b>
		100 Cabel 3m	200	200
		101 Cabel 5m	300	300
		103 Cabel 10m	400	400
		200 SD card 64gb	500	500
		201 SD card 128gb	750	750
		202 SD card 256gb	1000	1.000
		300 Dell laptop	4950	4.950
		301 Asus laptop	8950	8.950
		302 Azer laptop	7495	7.495
		400 Wireless mouse	179	179
		401 Keyboard	399	399
		500 15 inch monitor	995	995
		502 23 inch monitor	1749	1.749
		600 Smartphone	3250	3.250
		601 Not so smart phone	7000	7.000
		Serialnumber Serial number item	0	0
<b>10006</b>	<b>Svend Sørensen</b>		<b>59.018</b>	<b>59.018</b>
		100 Cabel 3m	600	600

101 Cabel 5m	900	900
103 Cabel 10m	1200	1.200
200 SD card 64gb	2000	2.000
201 SD card 128gb	3000	3.000
202 SD card 256gb	4000	4.000
300 Dell laptop	14850	14.850
301 Asus laptop	8950	8.950
302 Azer laptop	7495	7.495
400 Wireless mouse	358	358
401 Keyboard	798	798
500 15 inch monitor	5970	5.970
501 17 inch monitor	2498	2.498
502 23 inch monitor	1749	1.749
600 Smartphone	3250	3.250
601 Not so smart phone	1400	1.400
Serialnumber Serial number item	0	0

**10007 Jeppe Jacobsen**

**179.046**

**179.046**

100 Cabel 3m	1800	1.800
101 Cabel 5m	3900	3.900
103 Cabel 10m	4800	4.800
200 SD card 64gb	1000	1.000
201 SD card 128gb	1500	1.500
202 SD card 256gb	2000	2.000
300 Dell laptop	14850	14.850
301 Asus laptop	44750	44.750
302 Azer laptop	29980	29.980
400 Wireless mouse	1253	1.253
401 Keyboard	798	798

		500 15 inch monitor	12935	12.935
		501 17 inch monitor	22482	22.482
		502 23 inch monitor	3498	3.498
		600 Smartphone	19500	19.500
		601 Not so smart phone	14000	14.000
		Serialnumber Serial number item	0	0
<b>10008</b>	<b>Jens Olsen</b>		<b>258.196</b>	<b>258.196</b>
		100 Cabel 3m	4200	4.200
		101 Cabel 5m	9900	9.900
		103 Cabel 10m	14800	14.800
		200 SD card 64gb	4500	4.500
		201 SD card 128gb	13500	13.500
		202 SD card 256gb	34000	34.000
		300 Dell laptop	14850	14.850
		301 Asus laptop	8950	8.950
		302 Azer laptop	7495	7.495
		400 Wireless mouse	358	358
		401 Keyboard	12369	12.369
		500 15 inch monitor	7960	7.960
		501 17 inch monitor	31225	31.225
		502 23 inch monitor	19239	19.239
		600 Smartphone	55250	55.250
		601 Not so smart phone	19600	19.600
<b>10009</b>	<b>Jacob Smith</b>		<b>261.543</b>	<b>261.543</b>
		100 Cabel 3m	200	200
		101 Cabel 5m	600	600
		103 Cabel 10m	400	400
		200 SD card 64gb	500	500

	201 SD card 128gb	750	750
	202 SD card 256gb	1000	1.000
	300 Dell laptop	49500	49.500
	301 Asus laptop	89500	89.500
	302 Azer laptop	74950	74.950
	400 Wireless mouse	358	358
	500 15 inch monitor	19900	19.900
	501 17 inch monitor	17486	17.486
	502 23 inch monitor	1749	1.749
	600 Smartphone	3250	3.250
	601 Not so smart phone	1400	1.400
<b>10010</b>	<b>Ole Torres</b>	<b>70.291</b>	<b>70.291</b>
	100 Cabel 3m	1800	1.800
	101 Cabel 5m	2700	2.700
	103 Cabel 10m	3600	3.600
	200 SD card 64gb	500	500
	201 SD card 128gb	750	750
	202 SD card 256gb	2000	2.000
	300 Dell laptop	9900	9.900
	301 Asus laptop	17900	17.900
	302 Azer laptop	14990	14.990
	400 Wireless mouse	1074	1.074
	401 Keyboard	1197	1.197
	500 15 inch monitor	2985	2.985
	501 17 inch monitor	6245	6.245
	600 Smartphone	3250	3.250
	601 Not so smart phone	1400	1.400
<b>10011</b>	<b>Gerard Schultz</b>	<b>112.463</b>	<b>112.463</b>

100 Cabel 3m	200	200
101 Cabel 5m	300	300
103 Cabel 10m	800	800
200 SD card 64gb	3500	3.500
201 SD card 128gb	5250	5.250
202 SD card 256gb	6000	6.000
300 Dell laptop	4950	4.950
301 Asus laptop	8950	8.950
302 Azer laptop	7495	7.495
400 Wireless mouse	1611	1.611
401 Keyboard	2394	2.394
500 15 inch monitor	20895	20.895
501 17 inch monitor	26229	26.229
502 23 inch monitor	19239	19.239
600 Smartphone	3250	3.250
601 Not so smart phone	1400	1.400

10012 Glen Davids

196.098

196.098

100 Cabel 3m	3600	3.600
101 Cabel 5m	5700	5.700
103 Cabel 10m	9600	9.600
200 SD card 64gb	1000	1.000
201 SD card 128gb	750	750
300 Dell laptop	24750	24.750
301 Asus laptop	44750	44.750
302 Azer laptop	37475	37.475
400 Wireless mouse	3759	3.759
401 Keyboard	9177	9.177
500 15 inch monitor	17910	17.910

	501 17 inch monitor	26229	26.229
	502 23 inch monitor	3498	3.498
	600 Smartphone	6500	6.500
	601 Not so smart phone	1400	1.400
	Serialnumber Serial number item	0	0
<b>10013</b>	<b>Garry Wallace</b>	<b>62.561</b>	<b>62.561</b>
	101 Cabel 5m	300	300
	200 SD card 64gb	1000	1.000
	201 SD card 128gb	750	750
	202 SD card 256gb	2000	2.000
	300 Dell laptop	4950	4.950
	301 Asus laptop	8950	8.950
	302 Azer laptop	7495	7.495
	400 Wireless mouse	716	716
	401 Keyboard	2394	2.394
	500 15 inch monitor	5970	5.970
	501 17 inch monitor	6245	6.245
	502 23 inch monitor	15741	15.741
	600 Smartphone	3250	3.250
	601 Not so smart phone	2800	2.800
<b>10014</b>	<b>Per Svenson</b>	<b>77.085</b>	<b>77.085</b>
	103 Cabel 10m	400	400
	200 SD card 64gb	500	500
	201 SD card 128gb	3000	3.000
	202 SD card 256gb	4000	4.000
	300 Dell laptop	4950	4.950
	301 Asus laptop	8950	8.950
	302 Azer laptop	7495	7.495



400 Wireless mouse	1253	1.253
401 Keyboard	399	399
500 15 inch monitor	7960	7.960
501 17 inch monitor	27478	27.478
600 Smartphone	6500	6.500
601 Not so smart phone	4200	4.200

**Totalt alle kunder**

**1.944.512**

**2.021.440**



Periode: 202210

23-11-2022

**Salgsrapport - 10 mest solgte produkter**[Forside](#)

Periode: 202210

Rang	Produkt	Beløb	%	Akk. %	
1	1234567	Non stock itemmm	305.400	15,7 %	15,7 %
2	301	Asus laptop	250.600	12,9 %	28,6 %
3	302	Azer laptop	202.365	10,4 %	39,0 %
4	501	17 inch monitor	166.117	8,5 %	47,5 %
5	300	Dell laptop	148.500	7,6 %	55,2 %
6	600	Smartphone	107.250	5,5 %	60,7 %
7	500	15 inch monitor	103.480	5,3 %	66,0 %
8	h001	LEDD EdgePower 564	87.000	4,5 %	70,5 %
9	502	23 inch monitor	66.462	3,4 %	73,9 %
10	12	yes test item	65.500	3,4 %	77,3 %
		Øvrige produkter	441.838	22,7 %	100,0 %
<b>TOTALT</b>		<b>1.944.512</b>	<b>100,0 %</b>	<b>100,0 %</b>	



Periode: 202210

23-11-2022

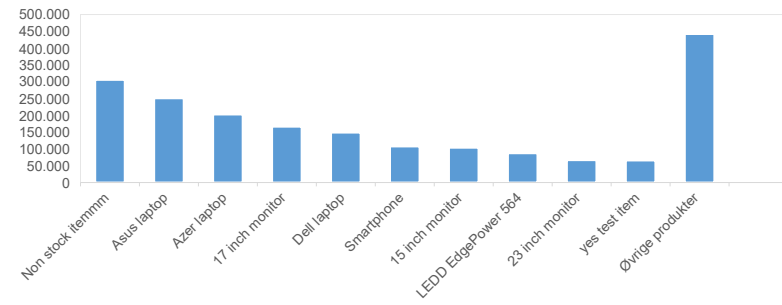
**Salg per produkt**

**Salgsrapport - 10 største kunder**[Forside](#)

Periode: 202210

Rang	Kunde	Beløb	%	Akk. %	
1	10002	Test til osr	326000	16,8 %	16,8 %
2	10009	Jacob Smith	261543	13,5 %	30,2 %
3	10008	Jens Olsen	258196	13,3 %	43,5 %
4	10001	test kunde	243794	12,5 %	56,0 %
5	10012	Glen Davids	196098	10,1 %	66,1 %
6	10007	Jeppe Jacobsen	179046	9,2 %	75,3 %
7	10011	Gerard Schultz	112463	5,8 %	81,1 %
8	10014	Per Svenson	77085	4,0 %	85,1 %
9	10010	Ole Torres	70291	3,6 %	88,7 %
10	10013	Garry Wallace	62561	3,2 %	91,9 %
		Øvrige kunder	157435	8,1 %	100,0 %
<b>Totalt</b>		<b>1944512</b>	<b>100,0 %</b>	<b>100,0 %</b>	



Periode: 202210

23-11-2022

**Salg per kunde**