

Visma Fivaldi -käsikirja Verolomakkeet

Sisällys

1	Sähköiset veroilmoitukset	3
1.1	Tilikartta.....	3
1.2	Verolomakkeet.....	5
1.3	Lomakkeiden päivitys ja tallennettujen arvojen kopiointi	7
1.4	Tulostus.....	7
1.5	Lomakkeiden tulostaminen paperille tarkastusta varten.	8
1.6	Laskentakaavat.....	9
1.7	Sähköisen aineiston muodostus	10
1.8	Aineiston muodostus.....	11
1.9	Tietojen korjaus ja täydennys	11
1.10	Aineiston tallennus.....	12
1.11	Aineiston lähetys	13
1.12	Katso tunnusten käyttö	14

1 Sähköiset veroilmoitukset

1.1 Tilikartta

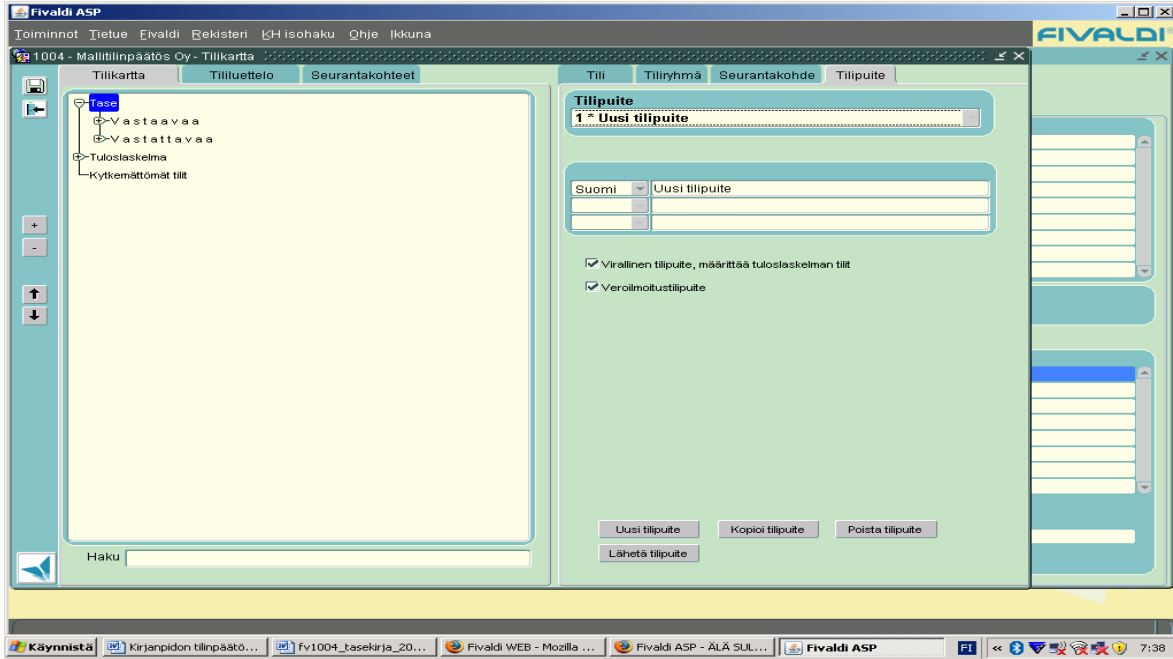

Viralliselle tilipuitteelle ruksataan kohta ”Veroilmoitustilipuite”. Mikäli ohjelma kysyy ”Päivitetäänkö” vastataan Kyllä. Jokin tilipuite on valittava veroilmoituspuitteeksi sillä muuten ohjelma ei tee veroilmoitusta lainkaan. Asettamalla ruksi ko. kohtaan, saadaan veroilmoituslomakkeita ohjaavat koodit ko. tilipuitteen ryhmille.

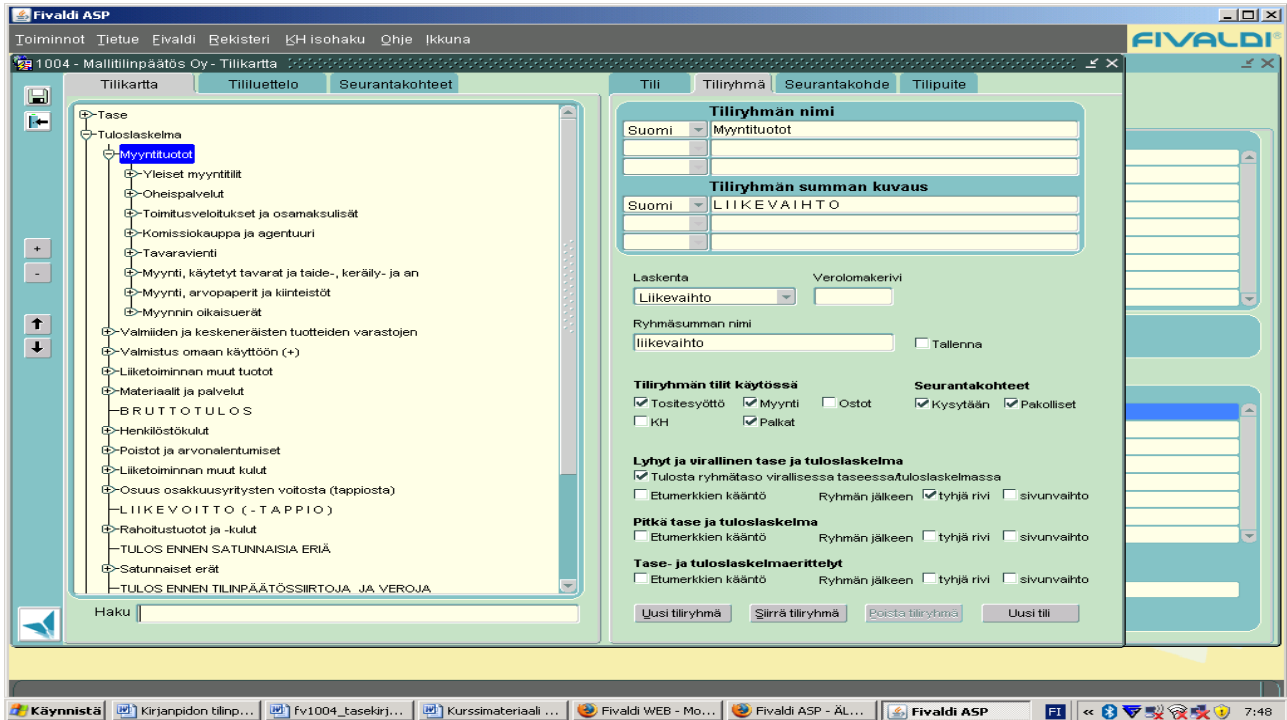

Varmistetaan, että oikea tilipuite on valittu ja siirrytään kirjanpidon kohtaan ”Verolomakkeet”.

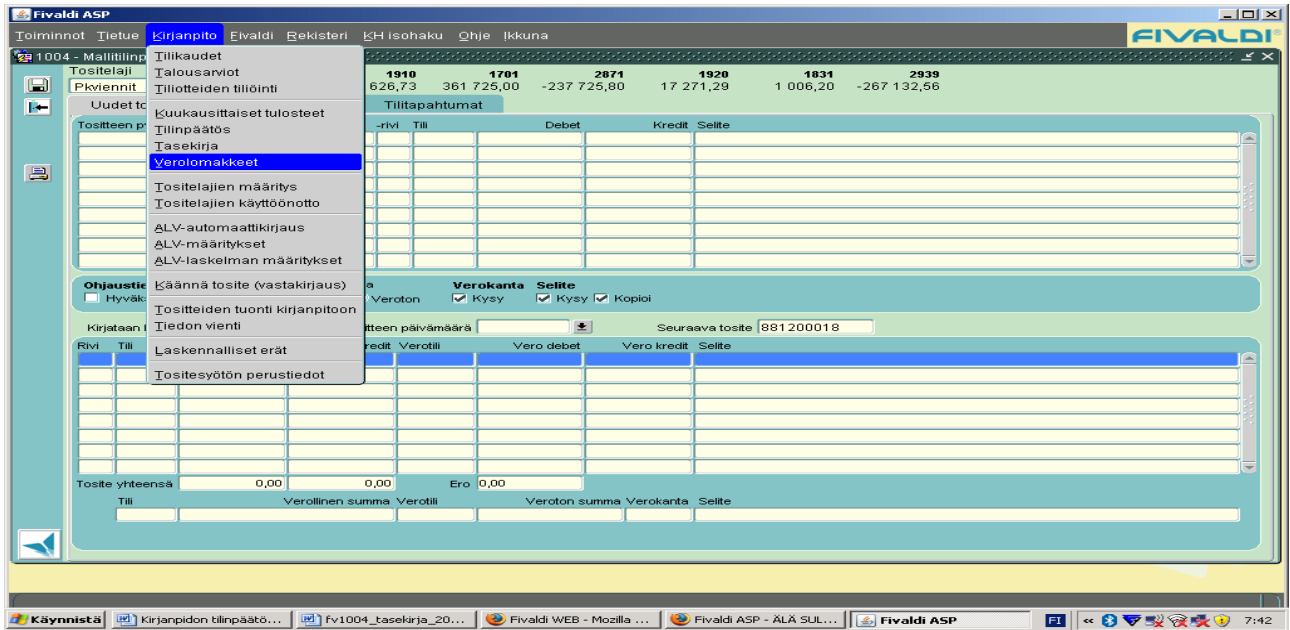

Ohjelma tutkii yrityksen nimeä sekä tilikarttaa ja päättää oikean yhtiömuodon. Mikäli yhtiömuoto kuitenkin on jokin muu, tulee käyttäjän valita oikea vaihtoehto.

1.2 Verolomakkeet

1041 - Tilinpäätöskurssi Helsinki Oy - Verolomakkeet

Tilikausi: 2015 - 01.01.2014 - 31.12.2014 Lomakkeiden vuosi: 2014

Päivitä tiliryhmätiedot Hae arvot Tulosta valitut TYVI-aineisto

Yhteisöt (Oy) Yhtymät (Ky, Ay) Liikkeen- ja ammatinharjoittajat (trni) Kiinteistöyhteisöt Yhdistykset Tulos ja tase liitteeksi

6B sivu 1 6B sivu 2 6B sivu 3 6B sivu 4 3A 7A 8A 12A 18 62 65 66 70 71A 71B 73 74 75 79 79A

ELINKEINOTOIMINNAN VEROILMOITUS, YHTEISÖT

Verovelvollisen nimi	020	Tilinpäätöskurssi Helsinki Oy
Asiainhoitaja	035	
Verovelvollisen katuosoite tai postilokero	031	Elielinaukio 5 B
Verovelvollisen postinumero	032	00100
Verovelvollisen postitoimipaikka	033	HELSINKI
Ulkomaan maan nimi	034	
Verovelvollisen Y-tunnus	010	1234567-1
Tilikausi (ppkkww-ppkkww)	054	01012014-31122014
Tilinpäätös kansainvälisten tilinpäätösstandardien mukainen	173	<input type="checkbox"/>
Toimintaa sekä Manner-Suomessa että Ahvenanmaalla	184	<input type="checkbox"/>
Yhtiöllä on velvollisuus laatia siirtohinnoitteludokumentointi (VML 14 a §) (täytettävä lomake 7	182	<input type="checkbox"/>
Yhtiö on verovuonna siirtänyt liiketoimintakokonaisuuden EVL 52 d §:n mukaisesti	174	<input type="checkbox"/>
Toimiala, koodi	071	
Toimiala, sanallinen muoto	072	Tilitoimisto
Toimiala on muuttunut	175	<input type="checkbox"/>
Toimipaikan osoite (esim. ravintolan, jos useita => tyhjä)	527	<input type="checkbox"/>
Verovelvollisen tai toimipaikan postiosoite on muuttunut, "kyllä" merkitään rastittamalla ruutu	092	<input type="checkbox"/>
Veroilmoituksen yhteyshenkilö	041	
Yhteyshenkilön puhelinnumero	042	
Yhteyshenkilön sähköpostiosoite (SMTP, JHS130-muoto)	044	

Kenttä [20] on tekstikenttä

Valitaan oikea tilikausi ja lomakkeen kausi.

Luvut

Kun on valittu oikea verovuosi ja lomake, painetaan "Hae arvot" toimintoa ja poimitaan kirjanpidon luvut lomakkeille. Verolomakkeille voidaan myös kirjoittaa lisätietoja kuten osakkaat, osingonjako ym. Tiedot säilyvät lomakkeilla seuraavaa vuotta varten.

041 - Tilinpäätöskurssi Helsinki Oy - Verolomakkeet

Tilikausi: 2015 - 01.01.2014 - 31.12.2014 Lomakkeiden vuosi: 2014

Päivitä tiliryhmätiedot Hae arvot Tulosta valitut TYVI-aineisto

Yhteisöt (Oy) Yhtymät (Ky, Ay) Liikkeen- ja ammatinharjoittajat (tmi) Kiinteistöyhteisöt Yhdistykset

Tulos ja tase liitteeksi

6B sivu 1 6B sivu 2 6B sivu 3 6B sivu 4 3A 7A 8A 12A 18 62 65 66 70 71A 71B 73 74 75 79 79A

ELINKEINOTOIMINNAN VEROILMOITUS, YHTEISÖT

V Tuloverolaskelma		
A Elinkeinotoiminnan tuotot		
Liikevaihto	330	75 867,32
Valmistus omaan käyttöön	331	
Liiketoiminnan muut tuotot		
Käyttöomaisuusosakkeiden luovutusvoitot ja purkuvoitot (erittely lomakkeella 71A ja/tai 71B)	332	
Veronalainen osuus (EVL 6b ja 51d §) (erittely lomakkeella 71B)	333	0,00
Muun käyttöomaisuuden luovutusvoitot	334	13 500,00
Saadut avustukset ja tuet	335	
Muut liiketoiminnan muut tuotot	336	-13 500,00
Rahoitustuotot		
Saadut osingot (erittely lomakkeella 73)	337	
Veronalainen osuus (EVL 6a §)	338	
Korkotuotot saman konsernin yrityksiltä	339	
Korkotuotot omistusyhteisyryksiltä	340	
Muut korkotulot	341	
Voitto-osuudet yhtymistä	342	
Tulo-osuuksien veronalainen osuus (TVL 16 ja 16a §)	343	
Rahoitusomaisuuden luovutusvoitot	344	
Muut rahoitustuotot	345	0,00

Hae rivi

Laskenta

Mikäli lomakkeelle on tallennettu suoraan esimerkiksi osakas, tilintarkastaja ym. tietoja, kysytään seuraavan vuoden lukuja haettaessa kopioidaanko ko. tiedot uudelle lomakkeelle.

Tietojen kopionti edelliseltä vuodelta

Edellisen vuoden lomakkeilta voidaan kopioida tietyt kirjanpidon ulkopuoliset tiedot, esim. osakeyhtiöllä osakasluettelo. Kopioidaanko ylikirjoittaen nämä tiedot?

Kopioidaan Ei kopioida

1.3 Lomakkeiden päivitys ja tallennettujen arvojen kopiointi

Verovelvollisen nimi	020	Tilinpäätös kurssi Helsinki Oy
Asiainhoitaja	035	
Verovelvollisen katuosoite tai postilokero	031	Elielinaukio 5 B
Verovelvollisen postinumero	032	00100
Verovelvollisen postitoimipaikka	033	HELSINKI
Ulkomaan maan nimi	034	
Verovelvollisen Y-tunnus	010	1234567-1
Tilikausi (ppkkvvw-ppkkvvw)	054	01012014-31122014
Tilinpäätös kansainvälisten tilinpäätösstandardien mukainen	173	<input type="checkbox"/>
Toimintaa sekä Manner-Suomessa että Ahvenanmaalla	184	<input type="checkbox"/>
Yhtiöllä on velvollisuus laatia siirtohinnoitteludokumentointi (VML 14 a §) (täytettävä lomake 7	182	<input type="checkbox"/>
Yhtiö on verovuonna siirtänyt liiketoimintakokonaisuuden EVL 52 d §:n mukaisesti	174	<input type="checkbox"/>
Toimiala, koodi	071	
Toimiala, sanallinen muoto	072	Tilitoimisto
Toimiala on muuttunut	175	<input type="checkbox"/>
Toimipaikan osoite (esim. ravintolan, jos useita => tyhjä)	527	<input type="checkbox"/>
Verovelvollisen tai toimipaikan postiosoite on muuttunut, "kyllä" merkitään rastittamalla ruutu	092	<input type="checkbox"/>
Veroilmoituksen yhteyshenkilö	041	
Yhteyshenkilön puhelinnumero	042	
Yhteyshenkilön sähköpostiosoite (SMTP, JHS130-muoto)	044	

At the bottom, there is a text field: 'Kenttä [20] on tekstikenttä'.

Kun arvot haetaan ensimmäistä kertaa, painetaan "Päivitä tiliryhmätiedot", jolloin ohjelma tekee tilikarttaan kyseisen vuoden verolomake- ja tiliryhmäpäivitykset. Päivityspyyntö tulee tehdä aina paitsi silloin jos ohjelma toteaa, että käytössä ei ole standardi tilikartta.

1.4 Tulostus

Lomakkeet voidaan tulostaa joko yksitellen tai kerralla omilla toimintonäppäimillään.

Lomakkeiden ulkoasu ei vastaa verohallinnon lomakkeita. Mikäli veroilmoitus halutaan laatia ja lähettää paperilla, on lomakkeet täytettävä käsin. Fivaldista voi lähettää vain sähköisiä veroilmoituksia. Lomakkeet tulee toki tulostaa myös paperille oikeellisuuden tarkastamista varten.

Lomakkeet kannattaa tallentaa myös PDF muodossa asiakkaalle annettavalle CD-levylle.

Sähköinen lähettäminen edellyttää verottajalta saatavien KATSO tunnusten käyttöä. Ohjeet niiden noutamiseen ja käyttämiseen saatte verottajalta.

1.5 Lomakkeiden tulostaminen paperille tarkastusta varten.

Tilinpäätöskurssi Helsinki Oy

Verolomake 6B (2014)

18.11.2014 08:11

01.01.2014 - 31.12.2014

Sivu 1(7)

3, ei kelpaa verohallinnolle tuloveroilmoituksena	Verovelvollisen nimi	020	Tilinpäätöskurssi Helsinki Oy
	Asiainhoitaja	035	
	Verovelvollisen katuosoite tai postilokero	031	Elielinaukio 5 B
	Verovelvollisen postinumero	032	00100
	Verovelvollisen postitoimipaikka	033	HELSINKI
	Ulkomaan maan nimi	034	
	Verovelvollisen Y-tunnus	010	1234567-1
	Tilikausi (ppkkvvvv-ppkkvvvv)	054	01012014-31122014
	Tilinpäätös kansainvälisten tilinpäätösstandardien mukainen	173	<input type="checkbox"/>
	Toimintaa sekä Manner-Suomessa että Ahvenanmaalla	184	<input type="checkbox"/>
	Yhtiöllä on velvollisuus laatia siirtohinnoitteludokumentointi (VML 14 a §) (täytettävä lomake 78)	182	<input type="checkbox"/>
	Yhtiö on verovuonna siirtänyt liiketoimintakokonaisuuden EVL 52 d §:n mukaisesti	174	<input type="checkbox"/>
	Toimiala, koodi	071	
	Toimiala, sanallinen muoto	072	Tilitoimisto
	Toimiala on muuttunut	175	<input type="checkbox"/>
	Toimipaikan osoite (esim. ravintolan, jos useita => tyhjä)	527	
Verovelvollisen tai toimipaikan postiosoite on muuttunut, "kyllä" merkitään rastittamalla ruutu	092	<input type="checkbox"/>	
Veroilmoituksen yhteyshenkilö	041		
Yhteyshenkilön puhelinnumero	042		
Yhteyshenkilön sähköpostiosoite (SMTP, JHS130-muoto)	044		

Kurssiaineiston liitteenä on mallituloste veroilmoituksesta.

1.6 Laskentakaavat

Veroilmoituksen muodostaminen perustuu perustilikarttaan ja sen ohjauksiin. Mikäli tilikarttaa muokataan, tulee huomioida vaikutus verolomakkeisiin. Verolomakkeiden oikeellisuus on aina ehdottomasti tarkastettava ennen sen lähettämistä verottajalle.

1004 - Mallifirma Oy (Alä koske tähän) - Verolomakkeet

Tilikausi: 2012 - 01.01.2012 - 31.12.2012 Lomakkeiden vuosi: 2012

Päivitä tiliryhmätiedot Hae arvot Tulosta valitut TYVI-aineisto

Yhteisöt (Oy) Yhtymät (Ky, Ay) Liikkeen- ja ammatinharjoittajat (tmi) Kiinteistöyhteisöt

Tulos ja tase liitteeksi

6B sivu 1 6B sivu 2 6B sivu 3 6B sivu 4 3 3A 7A 8A 12A 18 62 65 66 70 71A 71B 73 74 75

ELINKEINOTOIMINNAN VEROILMOITUS, YHTEISÖT

IV Tuloverolaskelma		
A Elinkeinotoiminnan tuotot		
Liikevaihto	330	4 941 346,07
Valmistus omaan käyttöön	331	
Liiketoiminnan muut tuotot		
Käyttöomaisuusosakkeiden luovutusvoitot ja purkuvoitot	332	
Veronalainen osuus (EVL 6b ja 51d §) (erittely lomakkeella 71)	333	0,00
Muun käyttöomaisuuden luovutusvoitot	334	
Saadut avustukset ja tuet	335	
Muut liiketoiminnan muut tuotot	336	0,00
Rahoitustuotot		
Saadut osingot (erittely lomakkeella 73)	337	65 000,00
Veronalainen osuus (EVL 6a §)	338	65 000,00
Korkotuotot saman konsernin yrityksiltä	339	
Korkotuotot omistusyhteisyrityksiltä	340	10 500,00
Muut korkotulot	341	9 960,00
Voitto-osuudet yhtymistä	342	
Tulo-osuuksien veronalainen osuus (TVL 16 ja 16a §)	343	
Rahoitusomaisuuden luovutusvoitot	344	
Muut rahoitustuotot	345	13 962,20

Kentän [330] arvo lasketaan kaavalla, etumerkin kääntö, summarivi [354]
 • \$(liikevaihto) - \$(3470) - \$(3477)
 -4941346.07 - 0 - 0

Ohessa on esimerkkinä laskentakaava liikevaihdon laskemiseksi. Tilikartassa on "Myyntituottojen" otsikolle valittuna "Ryhmäsumman nimi" Kaikki myyntituotot otsikon alla olevat alaotsikot tileineen lasketaan yhteen ja tästä vähennetään tilit 3470 ja 3447. (Osinkotuotot, Osinkotuotot verovapaat).

Laskentakaavat perustuvat standarditilikarttaan. Mikäli oletusarvoja on tarve muuttaa, kannattaa ottaa yhteyttä neuvontaan. Jos jonkun yhtiön käytössä ei ole standarditilikartta ja halutaan käyttää veroilmoitustoimintoja tai tasekirjatoimintoja, on laskentakaavat ja tilikartan sekä tasekirjan ohjaukset rakennettava manuaalisesti.

1.7 Sähköisen aineiston muodostus

Kun veroilmoituksen oikeellisuus on tarkastettu ja verolomakkeet täydennetty, voidaan muodostaa sähköinen aineisto verottajalle lähettämistä varten. Tämä tapahtuu klikkaamalla ”Tyvi-aineisto” nappulaa. Huomatkaa, että lisälomakkeiden kuten 62 lomakkeen mukaan ottaminen vaatii ruksin kohtaan ” Tulostetaan ja Tyvi-aineistoon”

1004 - Mallifirma Oy (Älä koske tähän) - Verolomakkeet

Tilikausi: 2012 - 01.01.2012 - 31.12.2012 | Lomakkeiden vuosi: 2012

Päivitä tiliryhmätiedot | Hae arvot | Tulosta valitut | TYVI-aineisto

Yhteisöt (Oy) | Yhtymät (Ky, Ay) | Liikkeen- ja ammatinharjoittajat (tmi) | Kiinteistöyhteisöt

Tulos ja tase liitteeksi

6B sivu 1 | 6B sivu 2 | 6B sivu 3 | 6B sivu 4 | 3 | 3A | 7A | 8A | 12A | 18 | 62 | 65 | 66 | 70 | 71A | 71B | 73 | 74 | 75

ERITTELY VARAUKSISTA, ARVONMUUTOKSISTA JA KULUVAN KÄYTTÖOMAISUUDEN POISTOISTA Tulostetaan ja tyvi-aineistoon

Verovelvollisen Y- tai henkilötunnus	010	1234567-1
Verovelvollisen nimi	020	Mallifirma Oy (Älä koske tähän)
Tilikausi (ppkkwww-ppkkwww)	054	01012012-31122012
I Erittely kirjanpidossa tehdyistä varauksista		
Toimintavaraus	871	
Jälleenhankintavaraus	872	
Luottotappiovaraus	873	
Takuuvaraus	874	
Asuintalovaraus	877	
Pakolliset varaukset (KPL 5:14 §)	881	
Muut varaukset	865	
II Erittely arvomuutoksista		
Tulosvaikutteiset arvonalisäykset	866	
Arvonlisäysten veronalainen osuus	867	
Tulosvaikutteiset arvonalentumiset	868	
Arvonalentumisten vähennyskelpoinen osuus	869	
III Erittely poistoista		
Irtain käyttöomaisuus (EVL 30 ja 31 §)		
Irtaimen käyttöomaisuuden verotuksessa jäljellä oleva menojäännös verovuoden alussa (Evl 3	800	1 431 538,64

Laskenta

Ohjelma tarkastaa aineistoa muodostaessaan monia asioita. Mikäli esimerkiksi pakollisia tietoja puuttuu tai kentissä on ”väärän” merkisiä arvoja, ilmoittaa ohjelma siitä ja pyytää korjaamaan tilanteen. Klikkaamalla virheilmoitusta, siirtyy kursori ilmoituksella siihen kohtaan, jossa virhe on.

Kun kaikki virheet ja puutteet on korjattu, muodostetaan aineisto uudelleen. Tällöin ohjelma pyytää tallentamaan lähetettävän aineiston. Aineiston nimeä ei saa muuttaa. Tämän jälkeen siirrytään verottajan sivulle ja aineisto tarkastetaan ja lähetetään KATSO tunnuksilla.

Tase ja tuloslaskelma voidaan liittää lähetykseen muodostamalla siitä oma aineistonsa toiminnolla ” Tase ja tulos liitteeksi”.

1.8 Aineiston muodostus

Virheet lomakkeella

Lomakkeella havaittiin seuraavia puutteita, klikkaamalla riviä pääset virheelliselle lomakeriville

6B: rivillä 072 puuttuu pakollinen arvo
6B: rivillä 755 puuttuu pakollinen arvo

Asuintalovaraus
Pakolliset varaukset (KPL 5:14 §)
Muut varaukset

II Erittely arvonmuutoksista

Tulosvaikutteiset arvonlisäykset 866
Arvonlisäysten veronalainen osuus 867
Tulosvaikutteiset arvonalentumiset 868
Arvonalentumisten vähennyskelpoinen osuus 869

III Erittely poistoista

Irtain käyttöomaisuus (EVL 30 ja 31 §)

Irtaimen käyttöomaisuuden verotuksessa jäljellä oleva menoäännös verovuoden alussa (EVL 30) 800 25 100,00
Lisäykset 801 482 442,62

Kenittä [10] on tekstikenttä

1.9 Tietojen korjaus ja täydennys

Virheet lomakkeella

Lomakkeella havaittiin seuraavia puutteita, klikkaamalla riviä pääset virheelliselle lomakeriville

6B: rivillä 072 puuttuu pakollinen arvo
6B: rivillä 755 puuttuu pakollinen arvo

Muut kirjanpidon ja verotuksen tulosten erot

OMA PÄÄOMA YHTEENSÄ

VI Tilintarkastus

Tilintarkastus suoritettu (1=kyllä, 2=ei, suoritetaan myöhemmin, 3=ei, tilintarkastaja on jättänyt tilintarkastuskertomuksen ei sisällä tilintarkastuslain 15 §:ssä tarkoitettuja kielteisiä lausuntoja, Onko yhteisön osakkeista tai osuuksista vaihtanut yli puolet omistajaa (rasti = kyllä) 177
Verovuosi, jolloin vaihto tapahtunut (www) 531
Veroilmoituksen antopäivä (ppkkvvv) 754 24112008
Veroilmoituksen allekirjoittajan nimi 755 Tauno Tarkka
Valtuutustieto (Tyvi-operaattori täyttää) 047
Allekirjoittajan asema yrityksessä (lomake 6B) 043

Kenittä [755] on tekstikenttä

Mikäli ohjelma ilmoittaa virheistä, tulee ne korjata, jotta aineisto voidaan muodostaa. Klikataan virheelliselle riville, jolloin kursori pysähtyy ko. rivin kohdalle. Korjauksen jälkeen korjataan kaikki muutkin mahdolliset virheet

ja aineisto muodostetaan uudelleen. Kun kaikki virheet on korjattu, pyytää ohjelma tallentamaan muodostetun aineiston jollekin tietovälineelle lähetyksen varten.

1.10 Aineiston tallennus

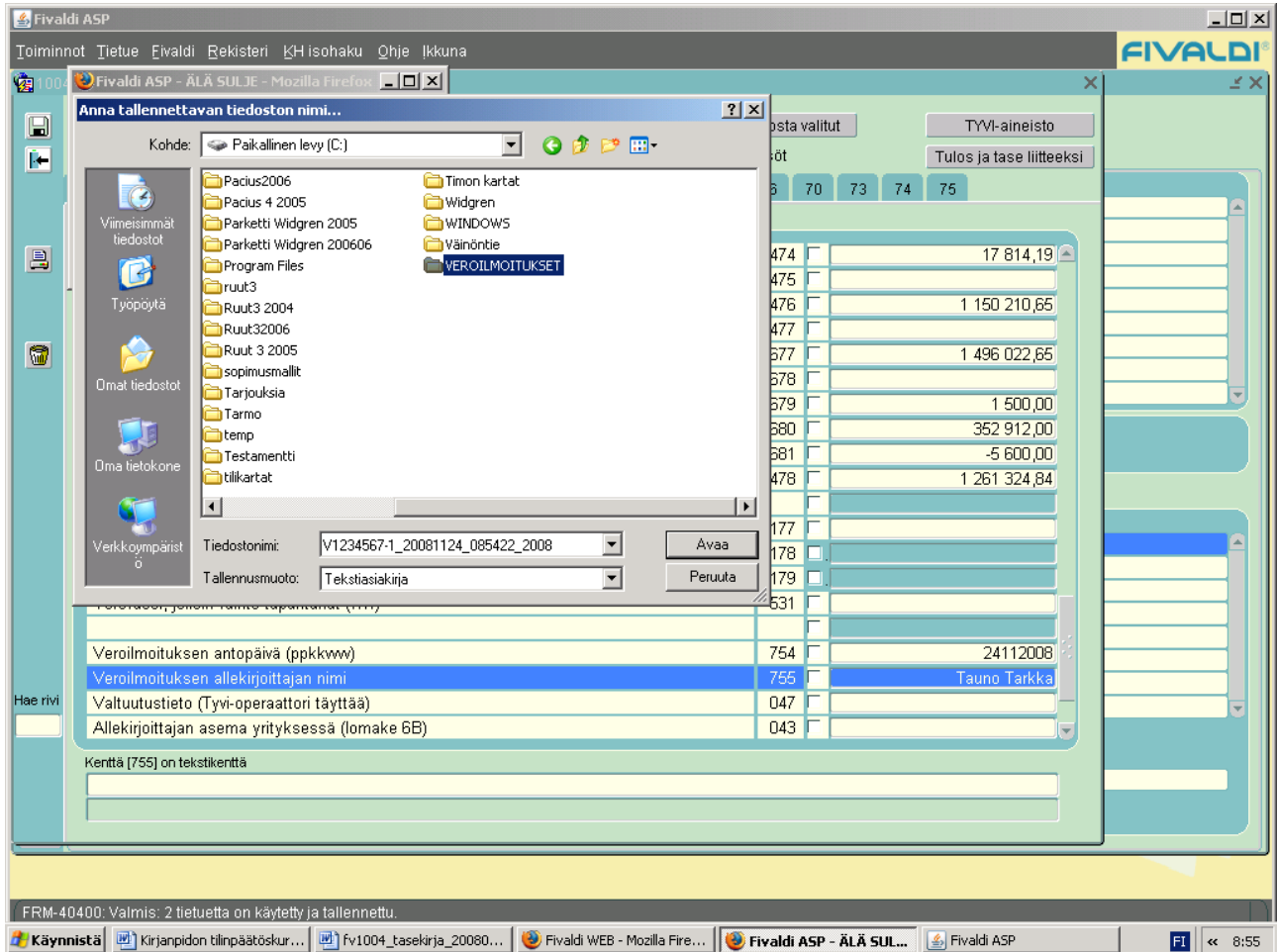

Aineisto tallennetaan esimerkiksi kovalevyille omaan hakemistoonsa, josta se on ilmoittimen sivulla helposti selattavissa ja lähetettävissä.

1.11 Aineiston lähetys

Kirjautu verottajan sivulle www.ilmoitin.fi.

- Tarkastustulos**
- Alla olevasta taulukosta näet aineiston tarkastustuloksen. Jos aineistossa on virheitä, voit korjata virheet syöttämällä uuden arvon. Voit poistaa rivin, jos "Poista"-sarakkeessa on valintaruutu.
- Tarkastettu tiedosto sisälsi 2 ilmoitusta. Ilmoituksista 2 oli oikeellisia ja 0 virheellisiä.**
- Mikäli tiedostossa on virheitä ja se sisälsi yli 20 ilmoitusta, näytetään näistä vain virheelliset rivit.**

Elinkeinotoiminnan veroilmoitus, yhteisö (VSY06B08)	Asiakastunnus 1234567-1
Lomakkeen aineisto muodollisesti oikeellinen	
Erittely varauksista ja poistoista (VSY06208)	Asiakastunnus 1234567-1
Lomakkeen aineisto muodollisesti oikeellinen	

Kun aineisto on todettu oikeelliseksi, lähetä se verotoimistoon KATSO tunnuksia käyttäen. Katso tunnukset ja niiden käyttöön liittyvät ohjeet saat verotoimistosta.

1.12 Katso tunnusten käyttö

Aineiston lähetyks

Ilmoitin.fi-palvelulla voit tarkastaa sähköisten vuosi- ja valvontailmoitusten, hakemusten sekä tuloveroilmoitusten muodollisen oikeellisuuden, korjata mahdolliset virheet ja lähettää aineiston eteenpäin verohallintoon. Aineiston lähetyks vaatii sisäänkirjautumisen.

Kirjaudu sisään Katso-tunnisteilla

Valitse kirjautumistapa alla olevista linkeistä. Lisätietoa Katso-tunnisteista saat verohallinnon [Tyvi-sivuilta](#).

Below the text are two links with eye icons: "Katso PWD" and "Katso OTP".

At the bottom of the page, it says "© Verohallitus 15.5.2007".

The browser's taskbar at the bottom shows several open windows: "Käynnistä", "Kirjanpidon tilinpäät...", "Fivaldi WEB - Mozilla...", "Fivaldi ASP - ÄLÄ SU...", "Fivaldi ASP", "Verohallinto - Skatte...", and "Ilmoitin.fi: TYVI-ai...". The system clock shows the time as 9:06.