

Konfigurācijas uzstādījumi darba samaksas aprēķina nodrošināšanai 2018. gadam

Saturs

1. Ievads	2
2. VID prognozētā neapliekamā minimuma ievade	3
3. Ienākuma veidu secība un aprēķini	7
4. Ieturējuma veidu konfigurācija IIN	8
4.1. Algas nodokļa apraksts ienākuma veidam Darba alga	8
4.2. Algas nodokļa apraksts ienākuma veidam Darba alga (bez atvieglojumiem)	12
4.3. Iedzīvotāju ienākuma nodoklis ienākuma veidam Uzņēmuma līgums (ar atvieglojumiem)	14
4.4. Iedzīvotāju ienākuma nodoklis ienākuma veidam Uzņēmuma līgums (bez atvieglojumiem)	15
4.5. Iedzīvotāju ienākuma nodoklis ienākuma veidam Autoratlīdzība (ar atvieglojumiem)	17
4.6. Iedzīvotāju ienākuma nodoklis ienākuma veidam Autoratlīdzība (bez atvieglojumiem)	20
5. Daļēji apliekamo ienākumu konfigurācija	22
5.1. Bēru pabalsts	22
5.2. Darba devēja dāvana	23
5.3. Veselības polises	24
5.4. Privātie pensiju fondi un dzīvības apdrošināšana ar uzkrājumiem	26
5.5. Autoratlīdzības 25% un 50%	27
6. VSAOI tabula	28
7. Algas konstanšu tabula	30
8. Darba devēja VSAOI autoratlīdzībām	31
9. Likumu, MK noteikumu un to grozījumu saraksts	36

1. Ievads

Dokumentā ir aprakstītas Horizon konfigurācijas izmaiņas algu aprēķina nodrošināšanai 2018.gadā. Galvenās izmaiņas algu aprēķinā ir redzamas zemāk attēlā.

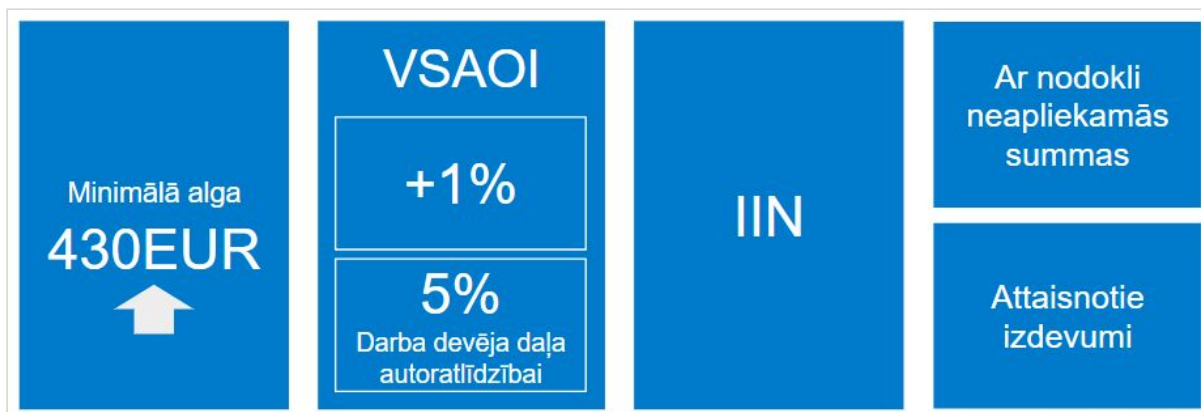

Sākot ar 2018.gadu mainās minimālā alga ([Algas konstanšu tabula](#)), VSAOI aprēķins ([VSAOI tabula](#)), IIN piemērošanas principi ([Ienākuma veidu secība un aprēķini](#)), ar nodokli neapliekamās summas un attaisnotie izdevumi ([Daļēji apliekamo ienākumu konfigurācija](#)).

Jāņem vērā, ka IIN likmi nosaka tādi faktori kā algas grāmatiņas esamība, personas iesniegums par 23% likmes piemērošanu un tas vai persona ir rezidents vai nerezidents. Iespējamie scenāriji ir attēloti zemāk attēlā.

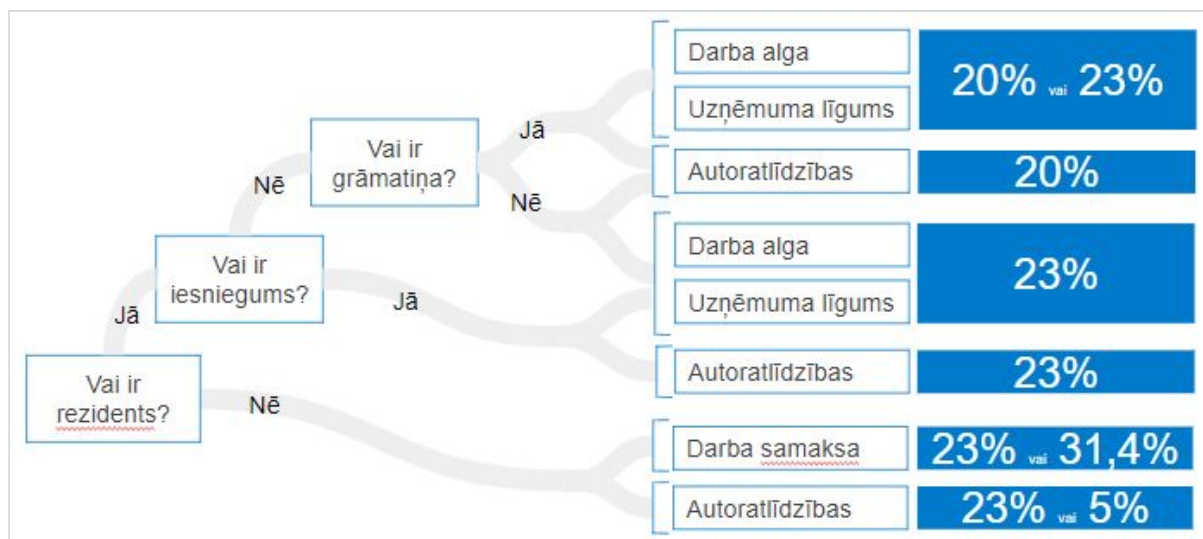

Dokumentā ir secīgi aprakstītas programmā veicamās darbības, kas ir jāveic, lai sagatavotu programmu 2018. gada atalgojuma aprēķiniem.

2. VID prognozētā neapliekamā minimuma ievade

Sistēmā jāievada prognozētais neapliekamais minimums pie katra darbinieka IIN informācijā.

Lai to varētu veikt, vispirms ir jāizveido jauna IIN nodokļa tabula 2018.gadam.

Ceļš sistēmā:

Pamatdati → *Personāla uzskaitē* → *Nodokļiem* → *IIN tabulas*

Sarakstā pievieno jaunu IIN tabulu, kopējot iepriekšējā gada tabulu.

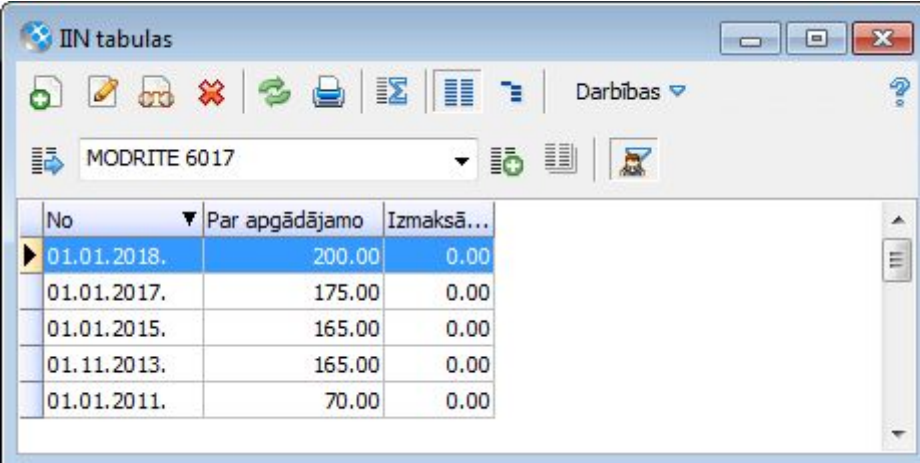

No	Par apgādājamo	Izmaksā...
01.01.2018.	200.00	0.00
01.01.2017.	175.00	0.00
01.01.2015.	165.00	0.00
01.11.2013.	165.00	0.00
01.01.2011.	70.00	0.00

Attēls 1

Jaunajā nodokļu tabulā jānorāda:

IIN maksātāju kategorijai **Grāmatīņa** vērtība **0.00** un atzīme - **Individuāls**;

Tas nozīmē, ka šī vērtība būs jāievada pie katra darbinieka individuāli, norādot IIN informācijā.

Papildatviegojumu vērtības nemainās.

Par apgādājamiem - **200.00**

IIN tabula - labošana

Neapliekamās summas

Papildatvieglojumu kontrole

Par apgādājamo: 200.00 EUR

Izmaksājot: 0.00 EUR

Proporcioniāli laikam

Nosaukums	Summa, EUR	Atvieglojuma kods	Individuāls
Grāmatīna	0.00	P : Minimums	<input checked="" type="checkbox"/>
1.grupas invalīds	154.00	090 : Par invaliditāti	<input type="checkbox"/>
2.grupas invalīds	154.00	090 : Par invaliditāti	<input type="checkbox"/>
3.grupas invalīds	120.00	090 : Par invaliditāti	<input type="checkbox"/>
Represētais pensionārs	154.00	091 : Represētais, saņem p...	<input type="checkbox"/>
Pensionārs	0.00	P : Minimums	<input type="checkbox"/>
Nac. pret. kust. dalīb...	154.00	094 : Nac. pret. kust. dalīb...	<input type="checkbox"/>
Nac.pret.kust.dal. pe...	154.00	093 : Nac. pret. kust. dalīb...	<input type="checkbox"/>
Nerēķīna	0.00	P : Minimums	<input type="checkbox"/>
Bez dokumenta	0.00	P : Minimums	<input type="checkbox"/>
Represētā persona 09	154.00	092 : Represētais, nesape...	<input type="checkbox"/>

Spēkā no: 01.01.2018.

Saglabāt Atcelt

Attēls 2

Ceļš sistēmā:

Pamatdati → Personāla uzskaitē → Personas dati aprēķiniem → IIN informācija vai
 Personas kartīte → Saistītie dati → Personas dati aprēķiniem → IIN informācija

Personas kartīna - labošana

Tabeles numurs: 747 Vārds: Luīze Uzvārds: Krauze Personas kods: 080854-12333 Papildnumurs: 221090578

VISI AMATI

Darba vieta Pamatdati Informācija Kontaktinformācija **Saistītie dati** Papildgrupas Statistikas atskaitēm

IIN informācija

Spēkā no	Spēkā līdz	Pers.Tab...	Pers.V...	Pers.Uzvārds	Apgādā...	IINK.Kods	IINK.Nosaukums	AdmT.K...	Dokum
01.01.2000.	31.12.2017.	747	Luīze	Krauze	0	01	Grāmatīna	00000000	01.06.
01.01.2018.		747	Luīze	Krauze	1	01	Grāmatīna	00000000	01.06.

Attēls 3

Darbiniekiem pievieno jaunu IIN informācijas rindīņu, kura spēkā no 01.01.2018.g., ja VID EDS sistēmā ir norādīta informācija par prognozēto neapliekamo minimumu, jeb citas izmaiņas.

⚠ 510. versijā ir veiktas būtiskas izmaiņas IIN informācijas ievadlogā:

1. Ir iesniegta algas nodokļa grāmatīna.

IIN informācija - labošana

Darbinieks: 747 Luīze Krauze
DL0023: Darba alga [DEP2] 23.07.2002. -

Spēkā no: 01.01.2018. līdz:

IIN maksātāja kategorija:
01 Grāmatīņa

Tips: Grāmatīņa Bez dokumenta

VID PNM: 102.00 Apgādājāmie: 1

Papildus atvieglojumi Nodokļa dokuments Adrešes informācija Periodi nepielietot progresīvo nodokli

IIN Tabulas datums	Pamatgrupa	Noklusētā summa
01.01.2018.	Grāmatīņa	0.00

Saglabāt Atcelt

no 515.v.

Attēls 4

2. Nav iesniegta algas nodokļa grāmatīņa.

IIN informācija - labošana

Darbinieks: 747 Luīze Krauze
DL0023: Darba alga [DEP2] 23.07.2002. -

Spēkā no: 01.01.2018. līdz:

IIN maksātāja kategorija:
11 Bez dokumenta

Tips: Bez dokumenta Bez dokumenta

VID PNM: Apgādājāmie:

Papildus atvieglojumi Nodokļa dokuments Adrešes informācija Periodi nepielietot progresīvo nodokli

IIN Tabulas datums	Pamatgrupa	Noklusētā summa
01.01.2018.	Bez dokumenta	0.00

Saglabāt Atcelt

Attēls 5

Ievadot jaunu IIN informācijas ierakstu, obligāti jāizpilda sekojošie lauki:

- **Spēkā no:** datums, no kurā šis IIN informācijas ieraksts ir spēkā (darbā pieņemšanas datums vai arī IIN informācijas izmaiņas datums (01.01.2018));
- **IIN maksātāja kategorija:** izvēlas no saraksta IIN maksātāju kategoriju (*grāmatiņa, 1.grupas invalīds, 2.grupas invalīds, 3.grupas invalīds, pensionārs, represētais vai bez dokumenta*), kas nosaka, kādi papildus atvieglojumi tiks pielietoti algas nodoklim, veicot aprēķinu;
- **Tips:** izvēlas nodokļu dokumenta tipu, nenorādot vai norādot atzīmi pie lauka **Bez dokumenta**:
 - **Grāmatiņa** - atzīme netiek norādīta, ja pie darba devēja ir iesniegta algas nodokļa grāmatiņa;
 - **Bez dokumenta** - atzīme tiek norādīta, ja nav iesniegta algas nodokļa grāmatiņa;

⚠ No norādītās vērtības šajā laukā ir atkarīgs, kāds algas nodokļa aprēķina algoritms tiks pielietots.

- **VID PNM:** norāda VID prognozētā neapliekamā minimuma summu;
- **Apgādājамie:** norāda apgādājamo skaitu;

⚠ Norādot nodokļu dokumenta tipu grāmatiņa, atskaitē “Pārskats par darbu: 2-darbs” darbinieks tiks uzrādīts sadaļā pamatdarbā, Bez dokumenta - darbinieks tiks uzrādīts sadaļā blakusdarbā.

Lappusē *Papildus atvieglojumi*, tiek attēlota papildus atvieglojumu informācija, ja tiek norādītas IIN kategorijas - represētais, represētais pensionārs, invalīds I, II, III gr.

Ir iesniegta algas nodokļa grāmatiņa un papildatvieglojumi kā represētai personai.

IIN Tabulas datums	Pamatgrupa	Noklusētā summa
01.01.2018.	Grāmatiņa	0.00
01.01.2018.	Represētā persona 09	154.00

Attēls 6

Lappusē *Nodokļa dokuments*, tiek norādīta informācija par algas nodokļa grāmatiņu, numurs, izdošanas datums.

Lappusē *Adreses informācija*, tiek norādīta darbinieka adrese.

⚠ Adresi ir svarīgi norādīt, ja darbinieks ir nerezidents. Šī informācija tiks attēlota atskaitē "Iedzīvotāju ienākuma nodokļa pārskats par fiziskās personas – nerezidenta – gūtajiem ienākumiem un samaksāto nodokli Latvijas Republikā".

3. Ienākuma veidu secība un aprēķini

Ja kalendārajā mēnesī darbiniekam ir noslēgti dažādi līgumi - darba līgums, uzņēmuma līgums vai autorlīgums un iesniegta algas nodokļu grāmatiņa, tad, lai nodrošinātu Likuma par iedzīvotāju ienākuma nodokli 15.panta 4.daļa prasības, sistēmā ir izveidota ienākumu veidu prioritāte.

Darba algai jānorāda visaugstākā prioritāte - pirmā.

Ceļš sistēmā:

Pamatdati → *Personāla uzskaitē* → *Nodokļiem* → *Ienākuma veidi*

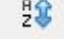
Ienākumu veidu sarakstā, nospiežot pogu , ieslēdz iespēju sakārtot pēc secības. Ar

pogām  sakārto ienākumu veidus vajadzīgā secībā.

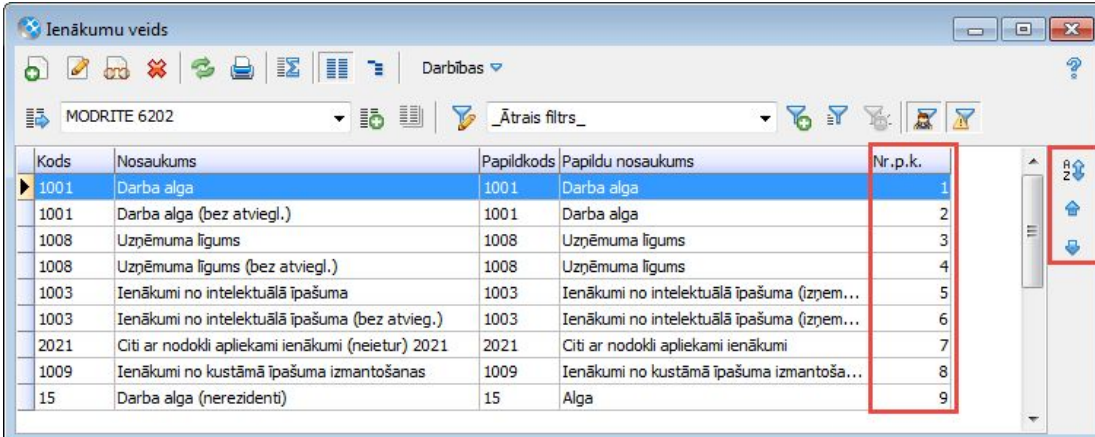

Kods	Nosaukums	Papildkods	Papildu nosaukums	Nr.p.k.
1001	Darba alga	1001	Darba alga	1
1001	Darba alga (bez atviegl.)	1001	Darba alga	2
1008	Uzņēmuma līgums	1008	Uzņēmuma līgums	3
1008	Uzņēmuma līgums (bez atviegl.)	1008	Uzņēmuma līgums	4
1003	Ienākumi no intelektuālā īpašuma	1003	Ienākumi no intelektuālā īpašuma (izņem...	5
1003	Ienākumi no intelektuālā īpašuma (bez atviegl.)	1003	Ienākumi no intelektuālā īpašuma (izņem...	6
2021	Citi ar nodokli apliekami ienākumi (neietur) 2021	2021	Citi ar nodokli apliekami ienākumi	7
1009	Ienākumi no kustāmā īpašuma izmantošanas	1009	Ienākumi no kustāmā īpašuma izmantoša...	8
15	Darba alga (nerezidenti)	15	Alga	9

Attēls 7

4. Ieturējuma veidu konfigurācija IIN

Ceļš sistēmā:

Pamatdati → *Personāla uzskaitē* → *Aprēķiniem* → *Ieturējuma veidi*

2018. gadam jāveido jauni ieturējuma veidi tipam **Iedzīvotāju ienākuma nodoklis**. Esošos ieturējuma veidus iespējams kopēt un salabot atbilstoši jaunajiem algoritmiem.

4.1. Algas nodokļa apraksts ienākuma veidam Darba alga

Lappusē *Apraksts* norāda:

Ienākuma veidu: Darba alga;

Spēkā no: 01.01.2018

Ieturējuma veids - labošana

Kods: 6000 Nosaukums: Algas nodoklis 2018 Tips: Iedzīvotāju ienākuma nodoklis Valūta: EUR

Apraksts Aprēķins Rēķināšanas kārtība Rēķina no Daļēji Prombūtnes Informācija Bankas pārvedumam Ieturējumu secība

Grupa: Algas nodoklis Grāmatojams virsgrāmatā

Kontēšanas shēma: Alg_nod Algas nodoklis

Kontēšanas shēma nāk. periodiem:

Noapaļot līdz latam Piedalās normalizācijā

Aprēķina skatījums: Dokumenta datums

Piedziņas kārtā:

Ienākumu veids: Darba alga

Spēkā no: 01.01.2018. Aktīvs

Saglabāt Atcelt

Attēls 8

Lappusē *Aprēķins* jānorāda šāda informācija:

Aprēķina veids: jāizvēlās no saraksta jaunais aprēķina veids “*Progresīvais procentuālais IIN*”;

Ar atvieglojumiem: ieliek atzīmi, lai pie aprēķina tiktu ņemts vērā prognozētais neapliekamais minimums, apgādājamie, papildatvieglojumi;

Procents: jānorāda vērtība -23.00 (max IIN procents);

Procents apl.ien.: jānorāda vērtība -20.00 (procents VSAOI atskaitījumiem, kas samazina IIN);

Procents atkarīgs no apliekamās summas: jānorāda mēneša ienākumiem progresīvās likmes 20% un 23%:

- 20 procenti — mēneša ienākumam līdz 1667 euro (No 0 līdz 1667 -20%);
- 23 procenti — mēneša ienākuma daļai, kas pārsniedz 1667 euro (No 1667 līdz 9999999 -23%);

Ieturējuma veids - labošana

Kods: 6000 Nosaukums: Algas nodoklis 2018 Tips: Iedzīvotāju ienākuma nodoklis Valūta: EUR

Apraksts: **Aprēķins** Rēķināšanas kārtība Rēķina no Daļēji Prombūtnes Informācija Bankas pārvedumam Ieturējumu secība

Aprēķina veids: Progresīvais procentuālais IIN Ar atvieglojumiem

Procents: 23.000 Procents atkarīgs no apliekamās summas

Procents apl. ien.: 20.00

No	Līdz	Vērtība
0	1667	20
1667	9999999	23

Spēkā no: 01.01.2018. Aktīvs

Saglabāt Atcelt

Attēls 9

Algas nodokļa aprēķinā, tiek ņemts vērā ievadītā lauka vērtība **Tips** IIN informācijā (Grāmatiņa vai Bez dokumenta).

Ja ir **Grāmatiņa**, tad pie algas nodokļa aprēķina tiek ņemti vērā atvieglojumi un ievadītās vērtības no lauka **Procents atkarīgs no apliekamās summas** - "trepe".

Ja ir **Bez dokumenta**, tad tiek ņemta vērā ievadītā vērtība laukā **Procents** - 23 un laukā **Procents apl.ien.** - 20.

Lappusē *Rēķināšanas kārtība*, norāda iepriekš atskaitāmos ieturējumus (Darba ņēmēja VSAOI, darba ņēmēja iemaksas PPF).

Ieturējuma veids - labošana

Kods: 6000 Nosaukums: Algas nodoklis 2018 Tips: Iedzīvotāju ienākuma nodoklis Valūta: EUR

Apraksts: Aprēķins **Rēķināšanas kārtība** Rēķina no Daļēji Prombūtnes Informācija Bankas pārvedumam

Izmaksa (starpkonts 5628)

- Izpldraksts %
- Izpldraksts % (2.k.)
- Izpldraksts % (3.k.)
- Izpldraksts % (4.k.)
- Izpldraksts summa
- Izpldraksts summa (2.k.)
- Izpldraksts summa (3.k.)
- Izpldraksts summa (4.k.)
- LVL izmaksas konverācija**
- Par ēdināšanu
- Parāda kartotēka
- Starpizmaksa
- Uzņēmējdarbības riska valsts nodeva
- Uzturliedzekļi bērniem % (1.k.)
- Uzturliedzekļi bērniem summa (1.k.)
- Uzturnauda %

Iepriekš atskaitāmie ieturējumu veidi:

Darba ņēmēja VSAOI

Spēkā no: 01.01.2018. Aktīvs

Saglabāt Atcelt

Attēls 10

Lappuse *Rēķina no* norāda samaksas veidus, no kuriem nerēķina IIN, un kuru summas neuzrāda paziņojumā.

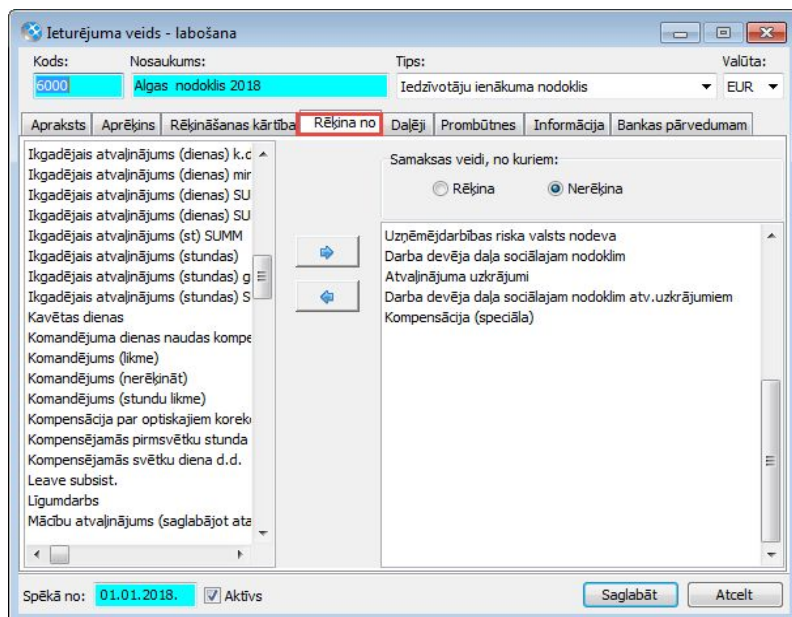

Attēls 11

Lappuse *Daļēji* uzrāda visus tos samaksas veidus, kurus aplik daļēji ar IIN, un ir dažādi ierobežojumi (dāvanas, bērnu pabalsts, veselības polises, PPF,...).

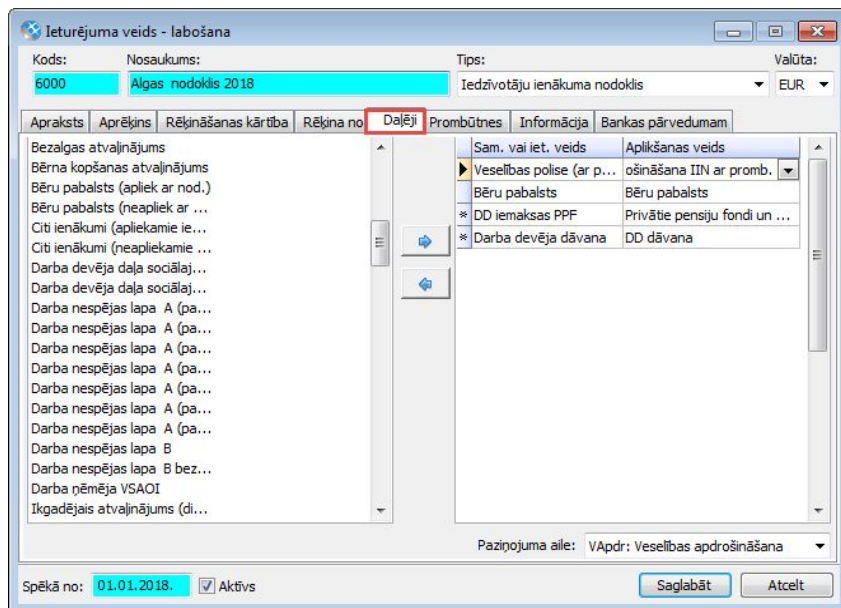

Attēls 12

Lappuse *Prombūtnes* norāda samaksas veidus, kuri ietekmē atvieglojumu aprēķinu.

Ieturējuma veids - labošana

Kods: 6000 Nosaukums: Algas nodoklis 2018 Tips: Iedzīvotāju ienākuma nodoklis Valūta: EUR

Apraksts Aprēķins Rēķināšanas kārtība Rēķina no Daļēji **Prombūtnes** Informācija Bankas pārvedumam

Attaisnota prombūtne (likme+piem.)
 Atvaļinājuma kompensācija
 Atvaļinājuma kompensācija (likme+...
 Bezalgas atvaļinājums
 Darba nespējas lapa A (pa dienām...
 Darba nespējas lapa A (pa dienām...
 Darba nespējas lapa A (pa dienām...
 Darba nespējas lapa A (pa stundām)
 Darba nespējas lapa A (pa stundā...
 Darba nespējas lapa A (pa stundā...
 Darba nespējas lapa A (pa stundā...
 Kavētas dienas
 Komandējums (likme)
 Komandējums (nerēķināt)
 Komandējums (stundu likme)
 Mācību atvaļinājums (saglabājot at...
 Mācību atvaļinājums (saglabājot at...
 Neatļautais prombūtne
 Paternitātes atvaļinājums
 Pirms un pēc dzemdību lapa B

Atvieglojumus prombūtnes laikā nepiemērot:
 Darba nespējas lapa B
 Bērna kopšanas atvaļinājums
 Darba nespējas lapa B bez beigu d...

Atvieglojumus nākamajos periodos piemērot proporcionāli prombūtnes laikam:
 Ikgadējais atvaļinājums (dienas)
 Ikgadējais atvaļinājums (stundas)
 Papildatvaļinājums
 Ikgadējais atvaļinājums (dienas) SU...
 Ikgadējais atvaļinājums (dienas) k.d.d

Spēkā no: 01.01.2018. Aktivs Saglabāt Atcelt

Attēls 13

4.2. Algas nodokļa apraksts ienākuma veidam Darba alga (bez atvieglojumiem)

Lappusē *Apraksts* norāda:

Ienākuma veidu: Darba alga (bez atviegl.);

Spēkā no: 01.01.2018

Ieturējuma veids - labošana

Kods: 6000 Nosaukums: Algas nodoklis (darba alga bez atv.) 2018 Tips: Iedzīvotāju ienākuma nodoklis Valūta: EUR

Apraksts Aprēķins Rēķināšanas kārtība Rēķina no Daļēji Prombūtnes Informācija Bankas pārvedumam Ieturējumu secība

Grupa: Algas nodoklis Grāmatojams virsgrāmatā

Kontēšanas shēma: Alg_nod7 ... Algas nodoklis

Kontēšanas shēma nāk. periodiem:

Noapaļot līdz latam Piedalās normalizācijā

Aprēķina skatījums: Dokumenta datums

Piedzīņas kārta:

Ienākumu veids: Darba alga (bez atviegl.)

Spēkā no: 01.01.2018. Aktivs Saglabāt Atcelt

Attēls 14

Lappusē *Aprēķins* jānorāda šāda informācija:

Aprēķina veids: jāizvēlās no saraksta “Progresīvais procentuālais IIN”

Ar atvieglojumiem: nav atzīmes;

Procents: jānorāda vērtība -23.00 (max IIN procents);

Procents apl.ien.: jānorāda vērtība -20.00 (procents VSAOI atskaitījumiem, kas samazina IIN);

Procents atkarīgs no apliekamās summas: nav jānorāda.

Ieturējuma veids - labošana

Kods: 6000 Nosaukums: Algas nodoklis (darba alga bez atv.) 2018 Tips: Iedzīvotāju ienākuma nodoklis Valūta: EUR

Apraksts **Aprēķins** Rēķināšanas kārtība Rēķina no Daļēji Prombūtnes Informācija Bankas pārvedumam Ieturējumu secība

Aprēķina veids: Progresīvais procentuālais IIN Ar atvieglojumiem

Procents: 23.000 Procents atkarīgs no apliekamās summas

Procents apl. ien.: 20.00

No	Līdz	Vērtība
----	------	---------

Spēkā no: 01.01.2018 Aktīvs

Saglabāt Atcelt

Attēls 15

Lappusēs *Rēķināšanas kārtība*, *Rēķina no*, *Daļēji* aizpilda tāpat kā ienākuma veidam Darba alga. Lappusē *Prombūtnes*, informācija *netiek aizpildīta*.

4.3. Iedzīvotāju ienākuma nodoklis ienākuma veidam Uzņēmuma līgums (ar atvieglojumiem)

Lappusē *Apraksts* norāda:

Ienākuma veidu: Uzņēmuma līgums (ar atviegl.);

Spēkā no: 01.01.2018

Ieturējuma veids - labošana

Kods: 6000 Nosaukums: Algas nodoklis (uzņēmuma līg.) 2018 Tips: Iedzīvotāju ienākuma nodoklis Valūta: EUR

Apraksts | Aprēķins | Rēķināšanas kārtība | Rēķina no | Daļēji | Prombūtnes | Informācija | Bankas pārvedumam

Grupa: Algas nodoklis Grāmatojams virsgrāmatā

Kontēšanas shēma: Alg_nod7 Algas nodoklis

Kontēšanas shēma nāk. periodiem:

Noapaļot līdz latam Piedalās normalizācijā

Aprēķina skatījums: Dokumenta datums

Piedzījas kārtā:

Ienākumu veids: Uzņēmuma līgums

Spēkā no: 01.01.2018. Aktīvs

Saglabāt Atcelt

Attēls 16

Lappusē *Aprēķins* apraksts ir precīzi tāds pats, kā pie ienākuma veida Darba alga.

Ieturējuma veids - labošana

Kods: 6000 Nosaukums: Algas nodoklis (uzņēmuma līg.) 2018 Tips: Iedzīvotāju ienākuma nodoklis Valūta: EUR

Apraksts | **Aprēķins** | Rēķināšanas kārtība | Rēķina no | Daļēji | Prombūtnes | Informācija | Bankas pārvedumam

Aprēķina veids: Progresīvais procentuālais IIN Ar atvieglojumiem

Procents: 23.000 Procents atkarīgs no apliekamās summas

Procents apl. ien.: 20.00

No	Līdz	Vērtība
0	1667	20
1667	9999999	23

Spēkā no: 01.01.2018. Aktīvs

Saglabāt Atcelt

Attēls 17

Lappusēs *Rēķināšanas kārtība*, *Rēķina no* aizpilda tāpat kā ienākuma veidam Darba alga. Lappusē *Daļēji* aizpilda tikai par tiem samaksas veidiem, kuri tiek maksāti, ja ir noslēgts UL, *Prombūtnes*, norāda informāciju pēc vajadzības.

4.4. Iedzīvotāju ienākuma nodoklis ienākuma veidam Uzņēmuma līgums (bez atvieglojumiem)

Lappusē *Apraksts* norāda:

Ienākuma veidu: Uzņēmuma līgums (bez atviegl.);

Spēkā no: 01.01.2018

Ieturējuma veids - labošana

Kods: 6000 Nosaukums: Algas nodoklis (uzņēmuma līg. bez atviegl.) 2018 Tips: Iedzīvotāju ienākuma nodoklis Valūta: EUR

Apraksts Aprēķins Rēķināšanas kārtība Rēķina no Daļēji Prombūtnes Informācija Bankas pārvedumam

Grupa: Algas nodoklis Grāmatojams virsgrāmatā

Kontēšanas shēma: Alg_nod7 Algas nodoklis

Kontēšanas shēma nāk. periodiem:

Noapaļot līdz latam Piedalās normalizācijā

Aprēķina skatījums: Dokumenta datums

Piedzīņas kārta:

Ienākumu veids: Uzņēmuma līgums (bez atviegl.)

Spēkā no: 01.01.2018. Aktīvs

Saglabāt Atcelt

Attēls 18

Lappusē *Aprēķins* ir precīzi tāds pats, kā pie ienākuma veida Darba alga bez atvieglojumiem.

Ieturējuma veids - labošana

Kods: 6000 Nosaukums: Algas nodoklis (uzņēmuma līg. bez atviegļ.) 2018 Tips: Iedzīvotāju ienākuma nodoklis Valūta: EUR

Apraksts **Aprēķins** Rēķināšanas kārtība Rēķina no Daļēji Prombūtnes Informācija Bankas pārvedumam

Aprēķina veids: Progresīvais procentuālais IIN Ar atvieglojumiem

Procents: 23.000 Procents atkarīgs no apliekamās summas

Procents apl. ien.: 20.00

No	Līdz	Vērtība

Spēkā no: 01.01.2018. Aktīvs

Attēls 19

4.5. Iedzīvotāju ienākuma nodoklis ienākuma veidam Autoratlīdzība (ar atvieglojumiem)

18. Nodokļa likmi 20 procentu apmērā taksācijas gada laikā piemēro autoru un izpildītāju ienākumiem no autoratlīdzības.

Lappusē *Apraksts* norāda:

ienākuma veidu: ienākumi no intelektuālā īpašuma (ar atvieglojumiem);

Spēkā no: 01.01.2018

Ieturējuma veids - labošana

Kods: 6000 Nosaukums: Algas nodoklis (ien. no intel.īpašuma) 2018 Tips: Iedzīvotāju ienākuma nodoklis Valūta: EUR

Apraksts Aprēķins Rēķināšanas kārtība Rēķina no Daļēji Prombūtnes Informācija Bankas pārvedumam

Grupa: Algas nodoklis Grāmatojams virsgrāmatā

Kontēšanas shēma: Alg_nod7 Algas nodoklis

Kontēšanas shēma nāk. periodiem:

Noapaļot līdz latam Piedalās normalizācijā

Aprēķina skatījums: Dokumenta datums

Piedzīņas kārts:

Ienākumu veids: Ienākumi no intelektuālā īpašuma

Spēkā no: 01.01.2018. Aktīvs

Saglabāt Atcelt

Attēls 20

Lappusē *Aprēķins* jānorāda šāda informācija:

Aprēķina veids: jāizvēlās no saraksta jaunais aprēķina veids "*Progresīvais procentuālais IIN*";

Ar atvieglojumiem: ieliek atzīmi, lai pie aprēķina tiktu ņemts vērā prognozētais neapliekamais minimums, apgādājamie, papildatvieglojumi;

Procents: jānorāda vērtība -20.00;

Procents apl.ien.: jānorāda vērtība -20.00;

Procents atkarīgs no apliekamās summas: jānorāda mēneša ienākumiem progresīvās likmes 20%; 20 procenti — mēneša ienākumam no 0 līdz 999999.00 euro

Ieturējuma veids - labošana

Kods: 6000 Nosaukums: Algas nodoklis (ien. no intel.īpašuma) 2018 Tips: Iedzīvotāju ienākuma nodoklis Valūta: EUR

Apraksts **Aprēķins** Rēķināšanas kārtība Rēķina no Daļēji Prombūtnes Informācija Bankas pārvedumam

Aprēķina veids: Progresīvais procentuālais IIN Ar atvieglojumiem

Procents: 20.000 Procents atkarīgs no apliekamās summas

Procents apl. ien.: 20.00

No	Līdz	Vērtība
0	9999999	20

Spēkā no: 01.01.2018. Aktīvs

Saglabāt Atcelt

Attēls 21

Lappusē *Rēķināšanas kārtība* nenorāda iepriekš atskaitāmos ieturējuma veidus.

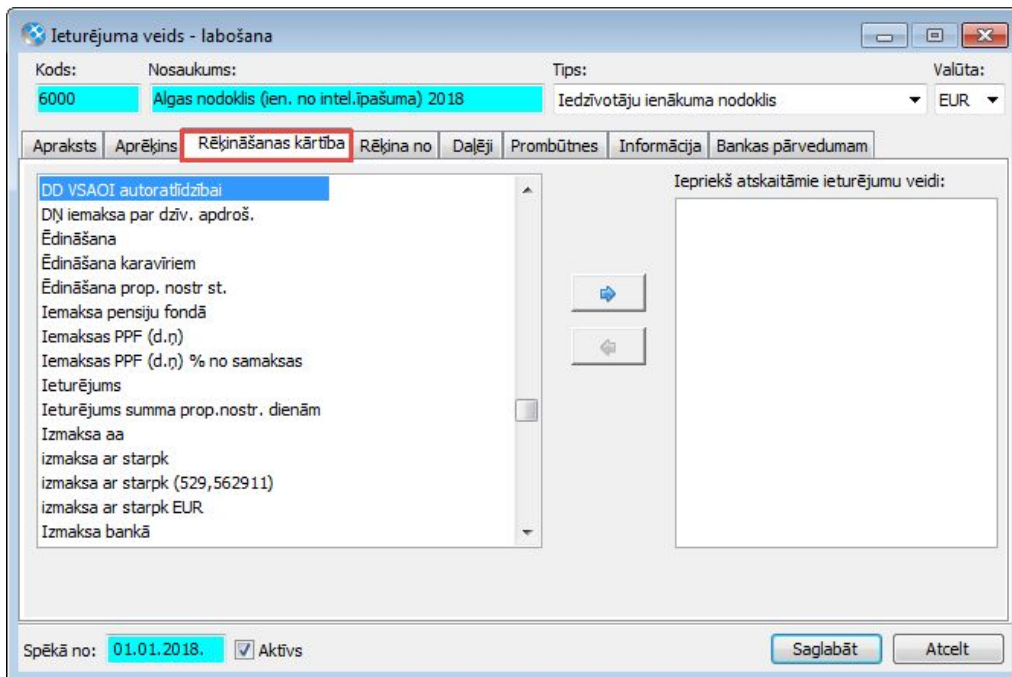

Attēls 22

Lappusē *Rēķina no* norāda izveidotos samaksas veidus autoratlīdzībai.

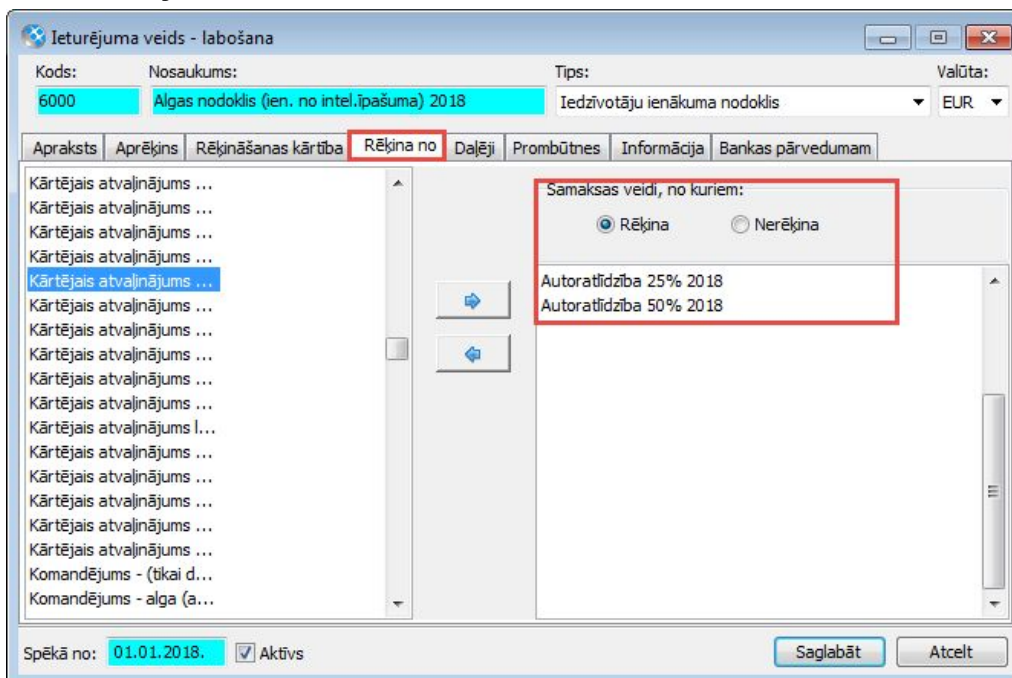

Attēls 23

Lappusē *Daļēji* norāda samaksas veidiem daļēji apliekamo algoritmu, kas attiecās uz autoratlīdzībām.

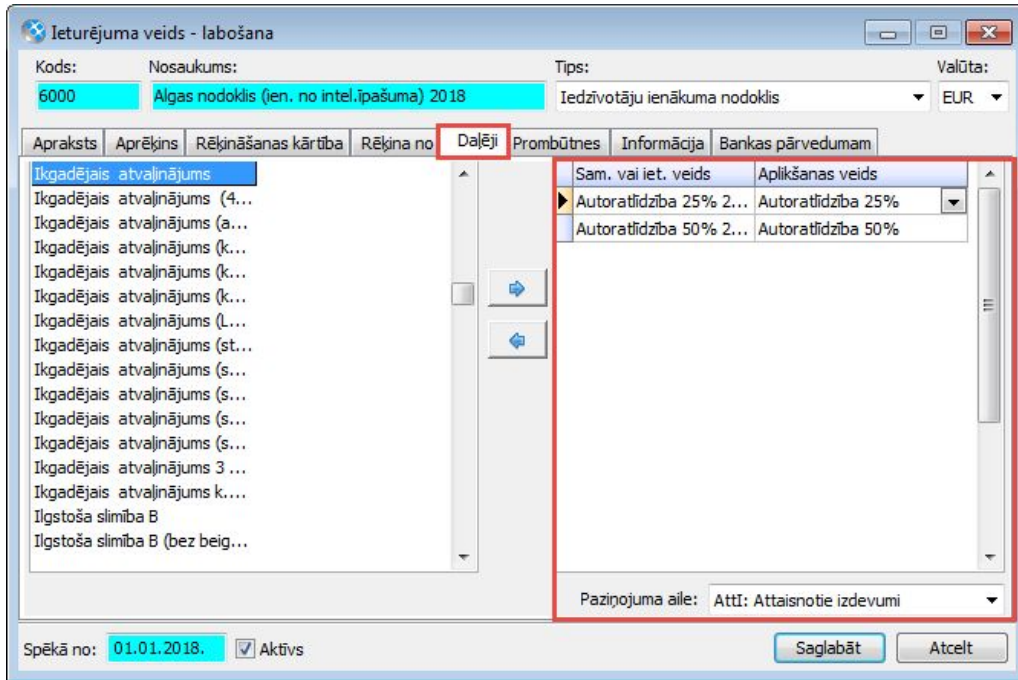

Attēls 24

4.6. Iedzīvotāju ienākuma nodoklis ienākuma veidam Autoratlīdzība (bez atvieglojumiem)

Lappusē *Apraksts* norāda:

Ienākuma veidu: ienākumi no intelektuālā īpašuma (bez atvieglojumiem);

Spēkā no: 01.01.2018

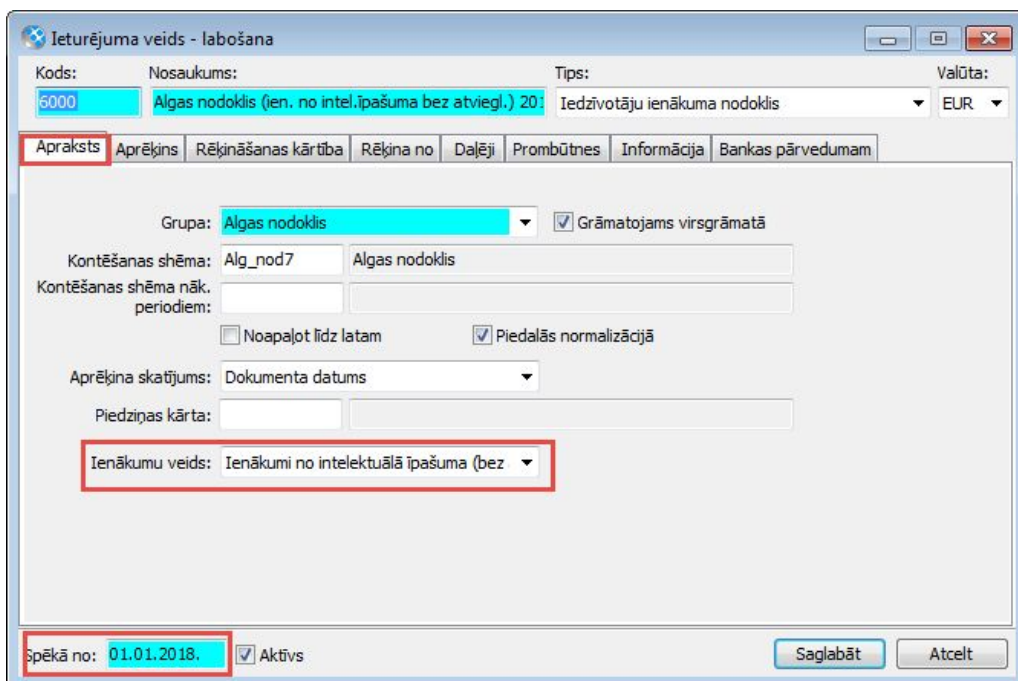

Attēls 25

Lappusē *Aprēķins* norāda vērtības 20% laukā **Procents** un arī **Procents apl.iem.** 510. versijā, ja vēlas autoratlīdzībām pielietot 23%, jāveido jauns ienākuma veids (Ienākumi no intelektuālā īpašuma 23%) un arī jauns ieturējuma veids iedzīvotāju ienākuma nodoklim, norādot likmi 23%.

Attēls 26

Lappusēs *Rēķināšanas kārtība*, *Rēķina no*, *Daļēji*, *Prombūtnes*, aizpilda tāpat kā ienākuma veidam Ienākumi no intelektuālā īpašuma ar atvieglojumiem.

⚠ Iestādēs, kurās ir centralizēti samaksas un ieturējuma veidi, izveidojot jaunus ieturējuma veidus iedzīvotāju ienākuma nodoklim vienā firmā, pēc tam ir jāieiet katrā firmā atsevišķi un jāsakārto nepieciešamā informācija lappusēs *Apraksts*, *Rēķināšanas kārtība*, *Rēķina no*, *Daļēji*.

⚠ Jāatceras, ka izveidojot jaunus ieturējuma veidu **Algas nodoklim 2018**, jāveic izmaiņas ieturējuma veidos „Uzturdauda %” un „Izpildraksti %”. Šos ieturējuma veidus labo, lappusē **Rēķināšanas kārtība** no kreisās uz labo pusi pārsūtot **Algas nodoklis 2018**, labajā pusē atstājot arī visus esošos ieturējuma veidus.

5. Daļēji apliekamo ienākumu konfigurācija

Ceļš sistēmā:

Pamatdati → *Personāla uzskaitē* → *Nodokļiem* → *Daļēji apliekamie ienākumi*

5.1. Bēru pabalsts

Esošajam ierakstam pievieno jaunu rindiņu, kurā norāda jauno neapliekamo summu 250.00 un datumu **Spēkā no** - 01.2018.

Daļēji apliekamais ienākums - labošana

Kods: Bēru Aktīvs

Nosaukums: Bēru pabalsts EUR

Apraksts: Bruto samaksa

Veids: Neapliekama summa

Tips: Summa

Periods: Dokuments

Summa/procents

Summa/procents	Spēkā no
213.43	
* 250.00	01.2018.

Saglabāt Atcelt

Attēls 27

5.2. Darba devēja dāvana

Esošajam ierakstam pievieno jaunu rindiņu, kurā norāda jauno neapliekamo summu 15.00 un datumu **Spēkā no** - 01.2018.

Daļēji apliekamais ienākums - labošana

Kods: Dāv Aktīvs

Nosaukums: DD dāvana EUR

Apraksts: Bruto samaksa

Veids: Neapliekama summa

Tips: Summa

Periods: Gads

Summa/procents

Summa/procents	Spēkā no
14.23	
* 15.00	01.2018.

Saglabāt Atcelt

Attēls 28

5.3. Veselības polises

Lappuse *Apraksts* norāda:

Veids: Neapliekamā summa;

Tips: Procenti no bruto algas ar prombūtnēm;

Periods: Gads;

Summa/procents: 10%, 426.86

Kods: VA_IIN_P Aktīvs
Nosaukums: Veselības apdrošināšana IIN ar promb.
EUR

Apraksts Bruto samaksa Prombūtnes

Veids: Neapliekama summa
Tips: Procenti no bruto algas ar prombūtnēm
Periods: Gads

Summa/procents

Summa/procents	Summa periodā	Spēkā no
10.00	426.86	

Saglabāt Atcelt

Attēls 29

Lappuse *Bruto samaksa* norāda samaksas veidus, kuri netiek iekļauti Bruto samaksā.

Atzīmē **Neiekļaut**.

Kods: VA_IIN_P Aktīvs
Nosaukums: Veselības apdrošināšana IIN ar promb.
EUR

Apraksts Bruto samaksa Prombūtnes

Samaksas veidi, kurus: Iekļaut Neiekļaut

Kods	Nosaukums
9060	Uzņēmējdarbības riska valsts nodeva
* 9050	Darba devēja sociālās iemaksas
* 1116	Bēru pabalsts
* 9054	DD atvaļinājuma rezervei
* 9016	Dzīvības apdrošināšana
* 9031	Atvaļinājuma rezerve
* 9031/1	Atvaļinājuma rezerve stundas
* 9006	Veselības apdrošināšana EUR
* 9006/3	Veselības apdrošināšana EUR (ar prombūtnēm)
* DD_AUT	Darba devēja daļas VSAOI iemaksas par autorat
* 2047	DD iemaksa PPF

Saglabāt Atcelt

Attēls 30

Lappuse *Prombūtnes* norāda prombūtnes, kuras ietekmē proporcionalitāti 10% no bruto samaksas (bērna kopšanas atvaļinājums, pārejošas darbnespējas, grūtniecības un dzemdību atvaļinājuma kalendāra dienām, par kurām izsniegta darbnespējas B lapa).
Atzīmē **Iekļaut**.

Kods: VA_IIN_P Aktīvs
Nosaukums: Veselības apdrošināšana IIN ar promb. EUR

Apraksts Bruto samaksa **Prombūtnes**

Samaksas veidi, kurus: Iekļaut Neiekļaut

Kods	Nosaukums
3033	Ilgstoša slimība B
3031	Bērna kopšanas atvaļinājums
3033/2	Ilgstoša slimība B (bez beigu datuma)
▶ 3032	Grūtniecības un dzemdību atvaļinājums B lapa

Saglabāt Atcelt

Attēls 31

Precīzi tādu pašu aprakstu izveido priekš VSAOI.

Kods: VA_VSAOIP Aktīvs
Nosaukums: Veselības apdrošināšana VSAOI ar promb. EUR

Apraksts Bruto samaksa Prombūtnes

Veids: Neapliekama summa
Tips: **Procenti no bruto algas ar prombūtnēm**
Periods: Gads

Summa/procents

Summa/procents	Summa periodā	Spēkā no
▶ 10.00	426.86	

Saglabāt Atcelt

Attēls 32

5.4. Privātie pensiju fondi un dzīvības apdrošināšana ar uzkrājumiem

Lappuse *Apraksts* norāda:

Veids: Neapliekamā summa;

Tips: Procenti no bruto algas;

Periods: Gads;

Summa/procents: 10%, 4000.00

Kods: PPF_IIN Aktīvs
Nosaukums: Privātie pensiju fondi un apdroš. uzkr. EUR

Apraksts: Bruto samaksa

Veids: Neapliekama summa
Tips: Procenti no bruto algas
Periods: Gads

Summa/procents

Summa/procents	Summa periodā	Spēkā no
10.00	4000.00	

Saglabāt Atcelt

Attēls 33

Lappuse *Bruto samaksa* norāda samaksas veidus, kuri netiek iekļauti Bruto samaksā. Atzīmē **Neiekļaut**.

Kods: PPF_IIN Aktīvs
Nosaukums: Privātie pensiju fondi un apdroš. uzkr. EUR

Apraksts: Bruto samaksa

Samaksas veidi, kurus: Iekļaut Neiekļaut

Kods	Nosaukums
9060	Uzņēmējdarbības riska valsts nodeva
* 9050	Darba devēja sociālās iemaksas
* 1116	Bēru pabalsts
* 9054	DD atvaļinājuma rezervei
* 9016	Dzīvības apdrošināšana
* 2047	DD iemaksa PPF
* 9031	Atvaļinājuma rezerve
* 9031/1	Atvaļinājuma rezerve stundas
* 9006	Veselības apdrošināšana EUR
* 9006/3	Veselības apdrošināšana EUR (ar prombūtnēm)
* DD_AUT	Darba devēja daļas VSAOI iemaksas par autorat

Saglabāt Atcelt

Attēls 34

Precīzi tādu pašu aprakstu izveido priekš VSAOI.

Dalēji apliekamais ienākums - labošana

Kods: PPE_VSA01 Aktīvs

Nosaukums: Privātie pensiju fondi un apdroš. uzsk. EUR

Apraksts: Bruto samaksa

Veids: Neapliekama summa

Tips: Procenti no bruto algas

Periods: Gads

Summa/procents

Summa/procents	Summa periodā	Spēkā no
10.00	4000.00	

Saglabāt Atcelt

Attēls 35

5.5. Autoratlīdzības 25% un 50%

Lappuse *Apraksts* norāda:

Veids: Neapliekamā summa;

Tips: Procenti;

Periods: Dokuments;

Summa/procents: 25% vai 50%;

Dalēji apliekamais ienākums - labošana

Kods: Aut25 Aktīvs

Nosaukums: Autoratlīdzība 25% EUR

Apraksts: Bruto samaksa

Veids: Neapliekama summa

Tips: Procenti

Periods: Dokuments

Summa/procents

Summa/procents	Summa periodā	Spēkā no
25.00		

Saglabāt Atcelt

Attēls 36

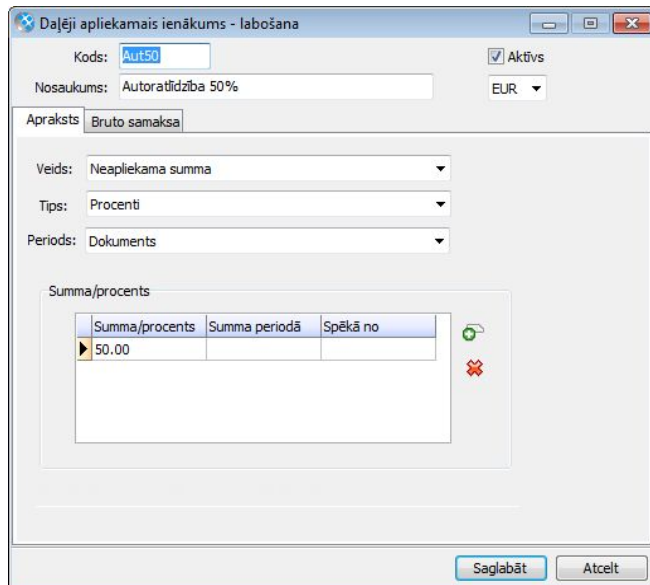

Attēls 37

6. VSAOI tabula

Ceļš sistēmā:

Pamatdati → Personāla uzskaitē → Nodokļiem → VSAOI tabulas

2018. Gadam jāizveido jaunas nodokļu tabulas. Iepriekšējo gada tabulu kopē un pievieno jaunās vērtības, norādot **Spēkā** no 01.2018.

Spēkā no	Maksimālā summa gadā	Valūta	Grupa
01.01.2018.		EUR	VSA obligātās iemaksas
01.01.2018.		EUR	Uzņēmējdarbības riska nodeva
01.01.2018.		EUR	VSAOI iemaksas autoratīdībai

Attēls 38

VSAOI tabula 2018. gadā

VSAOI tabulas - labošana

Grupa: **VSA obligātās iemaksas** Veids: **Procenti** EUR

Iemaksu likme:

Samaksas veids darba devēja daļai: Darba devēja sociālās iemaksas

Ieturējuma veids darba ņēmēja daļai: Sociālais nodoklis

Nodokļa iemaksu objekta apmērs

Minimālais (%):

Maksimālā summa:

Maksātāju grupa	Darba devējam	Darba ņēmējam
▶ DŅ vispārējā gadījumā	24.09	11.00
Sasniedzis pensijas vecumu	21.31	9.56
Atbrīvotie - DŅ vispārējā gadījumā	24.09	11.00
Nerēģina	0.00	0.00
Atbrīvotie pensionāri	21.31	9.56
Izdienas pensionāri	22.52	10.12
Atbrīvotie izdienas pensionāri	22.52	10.12

Spēkā no: **01.2018.** Saglabāt Atcelt

Attēls 39

Uzņēmējdarbības riska nodevas tabula

Tiem klientiem, kuriem ir riska nodeva.

Peles cursoru novieto uz ieraksta, kas spēkā no 01.2017., noklikšķina ar peles labo pogu un izvēlas darbību **Kopēt**. Nokopētajai tabulai nomaina **Spēkā no** uz 01.2018. Summa nemainās.

VSAOI tabulas - labošana

Grupa: **Uzņēmējdarbības riska nodeva** Veids: **Summa** EUR

Iemaksu likme:

Samaksas veids darba devēja daļai: Uzņēmējdarbības riska valsts nodeva 0.36 EUR

Ieturējuma veids darba ņēmēja daļai: Uzņēmējdarbības riska valsts nodeva EUR

Nodokļa iemaksu objekta apmērs

Minimālais (%):

Maksimālā summa:

Maksātāju grupa	Darba devējam	Darba ņēmējam
▶ DŅ vispārējā gadījumā		
Sasniedzis pensijas vecumu		
Atbrīvotie - DŅ vispārējā gadījumā		
Nerēģina		
Atbrīvotie pensionāri		
Izdienas pensionāri		
Atbrīvotie izdienas pensionāri		

Spēkā no: **01.2018.** Saglabāt Atcelt

Attēls 40

7. Algas konstanšu tabula

Ceļš sistēmā:

Pamatdati → Personāla uzskaitē → Nodokļiem → Algas konstanšu tabula

Peles kursoru novieto uz ieraksta 01.2017., noklikšķina ar peles labo pogu un izvēlas darbību **Kopēt**. Nomaina **Spēkā no** datumu uz 01.2018., izlabo summas uz jaunajām vērtībām un datus saglabā.

Ja ir aktivizēta ieturējumu kontrole, tad aizpilda jaunās vērtības pie ieturējumu piedziņas kārtām lappusē *Ieturējumu kontrole*.

Algas konstanšu tabula - labošana

Minimālā alga: 430.00 EUR

Algas konstante: 0.00

Likmes konstante: 0.00

Minimālā stundu likme: EUR

Ieturējumu kontrole Min.stundu tarifa likmes

Ieturējumu kontrole

Valsts sociālā nodrošinājuma pabalsta apmērs (VSNP):

Par katru apgādībā esošu bērnu: 64.03

Par katru apgādībā esošu bērnu-invalidu: 106.72

Minimālais saglabājams darba samaksas apjoms (bez VSNP):

Ieturējumu piedziņas kārtā	Robežvērtība
1. kārtas piedziņa (uzturīdzekļi bērniem)	215.00
2. kārtas piedziņa	430.00
3. kārtas piedziņa	430.00
4. kārtas piedziņa	430.00

Spēkā no: 01.2018.

Saglabāt Atcelt

Attēls 41

Lappusē *Min.stundu tarifa likme* aizpilda ar vērtībām no Laktājības ministrijas mājas lapā uzrādītām likmēm.

Algas konstanšu tabula - labošana

Minimālā alga: 430.00 EUR

Algas konstante: 0.00

Likmes konstante: 0.00

Minimālā stundu likme: EUR

Ieturējumu kontrole: Min.stundu tarifa likmes

Mēnesis	5 dienas/40 stundas	6 dienas/40 stundas	5 dienas/35 stundas	6 dienas/35 stundas
Janvāris	2.3370	2.3757	2.6708	2.7215
Februāris	2.6875	2.6875	3.0714	3.0714
Marts	2.4432	2.4022	2.7922	2.7389
Aprīlis	2.5595	2.5749	2.9252	2.9452
Maijs	2.3370	2.3757	2.6708	2.7215
Jūnijs	2.5595	2.5000	2.9252	2.8477
Jūlijs	2.4432	2.4713	2.7922	2.8289
Augusts	2.3370	2.3757	2.6708	2.7215
Septembris	2.6875	2.6061	3.0714	2.9655
Oktobris	2.3370	2.3757	2.6708	2.7215
Novembris	2.4432	2.4713	2.7922	2.8289
Decembris	2.5595	2.5000	2.9252	2.8477

Spēkā no: 01.2018.

Saglabāt Atcelt

Attēls 42

8. Darba devēja VSAOI autoratlīdzībām

1. Izveido jaunu samaksas veidu.

Ceļš sistēmā:

Pamatdati → Personāla uzskaitē → Aprēķiniem → Samaksas veidi

Pievieno jaunu samaksas veidu, nospiežot pogu  un izvēloties dokumenta veidu - **VSAOI iemaksas autoratlīdzībai**.

Samaksas veidi

Darbības

- Samaksas dokumenti
- Pastāvīgās piemaksas
- Prombūtne
- Atvaļinājuma rezerve
- Sociālās iemaksas DD
- Uzņēmējdarbības riska nodeva
- VSAOI iemaksas autortalīdzībai**
- VSAOI nodokļa starpība

AprV.Nosaukums

- Summa proporcionāli nostrādātām dienām
- % no likmes proporcionāli nostrādātajām dienām
- % no likmes proporcionāli nostrādātajām dienām
- % no likmes proporcionāli nostrādātām dienām
- Fiksēta summa

Attēls 43

Ievada jaunajam samaksa veidam kodu, nosaukumu - pēc izvēles.

Aprēķina veids - **Darba devēja daļas VSAOI iemaksas par autoratlīdzībām**.

Attēls 44

Lappusē *Ienākuma veidi* norāda autoratlīdzības ienākuma veidus, kuriem ir jāērķina 5%.

Attēls 45

2. Izveido jaunu ieturējuma veidu.

Ceļš sistēmā:

Pamatdati → *Personāla uzskaitē* → *Aprēķiniem* → *Ieturējuma veidi*

Ieturējumu sarakstā pievieno jaunu ieturējuma veidu, nospiežot pogu  .

Kods	Nosaukums	Spēkā no	Tips
6015/3	Izpildraksti citi (2.k) % (pamatsl)	01.01.2014.	Citi ieturējumi
6015/4	Izpildraksti citi (2.k) summa	01.01.2014.	Citi ieturējumi
6015/5	Izpildraksti citi (2.k) summa tests	01.01.2014.	Citi ieturējumi
6015/4	Izpildraksti citi (3.k) %	01.01.2014.	Citi ieturējumi
6015/5	Izpildraksti citi (līdz parāda dzēšanai) %	01.01.2016.	Citi ieturējumi
6015	Izpildraksts %	01.01.1999.	Citi ieturējumi
6015	Izpildraksts % 2 (pēc aprēķina datuma)	01.01.2011.	Citi ieturējumi

Attēls 46

Ievada jaunajam ieturējuma veidam kodu, nosaukumu - pēc izvēles.
 Tips - **VSAOI iemaksas par autoratlīdzībām**.

Lappusē *Rēķina no* norāda samaksas veidus, kuri attiecās uz autoratlīdzību.

Attēls 47

3. Labo esošos ieturējuma veidus

Esošajiem ieturējuma veidiem- **Sociālais nodoklis, Izpildraksti**, lappusē *Rēķina no*, no kreisās puses uz labo pusi jāpārnes izveidotais samaksas veids - **Darba devēja daļas VSAOI iemaksas par autoratlīdzībām**, kā arī samaksas veidi **Autoratlīdzībām**, ja ir veidoti jauni ieraksti.

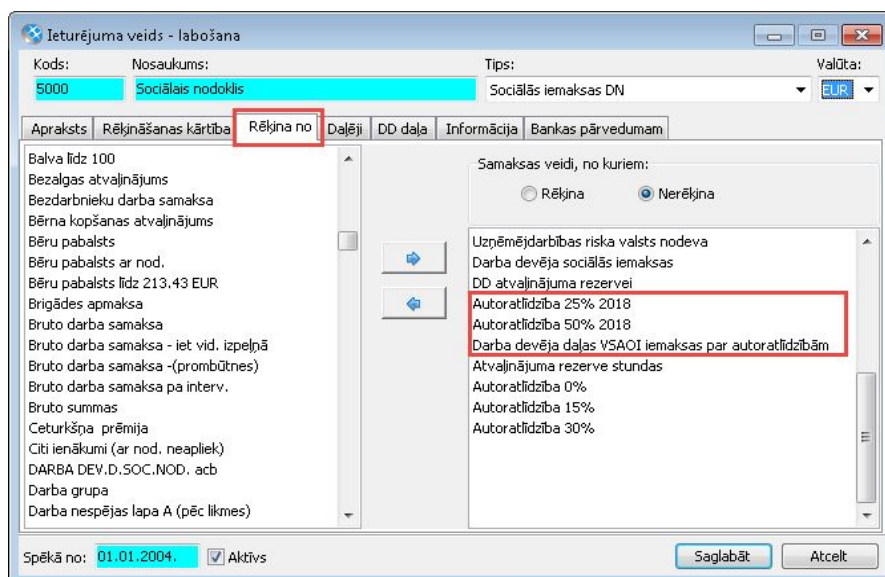

Attēls 48

4. Izveido jaunu VSAOI tabulu

Ceļš sistēmā:

Pamatdati → *Personāla uzskaitē* → *Nodokļiem* → *VSAOI tabula*

Sarakstā jāpievieno jauna tabula ar grupu **VSAOI iemaksas autoratlīdzībai**.

Ievadlogā jānorāda sekojoša informācija:

Grupa: VSAOI iemaksas autoratlīdzībai;

Veids: Procenti;

Samaksas veids darba devēja daļai: Jānorāda jaunais samaksas veids - Darba devēja daļas VSAOI iemaksas par AUTORATLĪDZĪBĀM;

Iemaksu likme: 5.00 (procenti);

Ieturējuma veids darba ņēmēja daļai: Jānorāda jaunais ieturējuma veids - VSAOI DD autortatlīdzībai

VSAOI tabulas - labošana

Grupa: VSAOI iemaksas autortatīdzībai Veids: Procenti EUR

Iemaksu likme:

Samaksas veids darba devēja daļai: Darba devēja daļas VSAOI iemaksas pe 5.00
 Ieturējuma veids darba ņēmēja daļai: DD VSAOI autoratīdzībai

Nodokļa iemaksu objekta apmērs

Minimālais (%):
 Maksimālā summa:

Maksātāju grupa	Darba devējam	Darba ņēmējam
▶ DĻ vispārējā gadījumā		
Sasniedzis pensijas vecumu		
Atbrīvotie DĻ vispārējā gadījumā		
Nerēķina		
Atbrīvotie pensionāri		
Izdienas pensionāri		
Atbrīvotie izdienas pensionāri		

Spēkā no: 01.2018. Saglabāt Atcelt

Attēls 49

5. Jauna pazīme pie darbinieka VSAOI kategoriju reģistra ieraksta

Ceļš sistēmā:

Pamatdati → *Personāla uzskaitē* → *Personas dati aprēķiniem* → *VSAOI kategoriju reģistrs vai*

Personas kartīte → *Saistītie dati* → *Personas dati aprēķiniem* → *VSAOI kategoriju reģistrs*

Personām, kurām nav jārēķina no autoratīdzības 5% VSAOI (I, II grupas invalīdi; vecuma pensionāri; personas, kuras nedzīvo LR) VSAOI kategorijas ievadlogā jānorāda atzīme pie lauka **Nepielietot autoratīdzībai**.

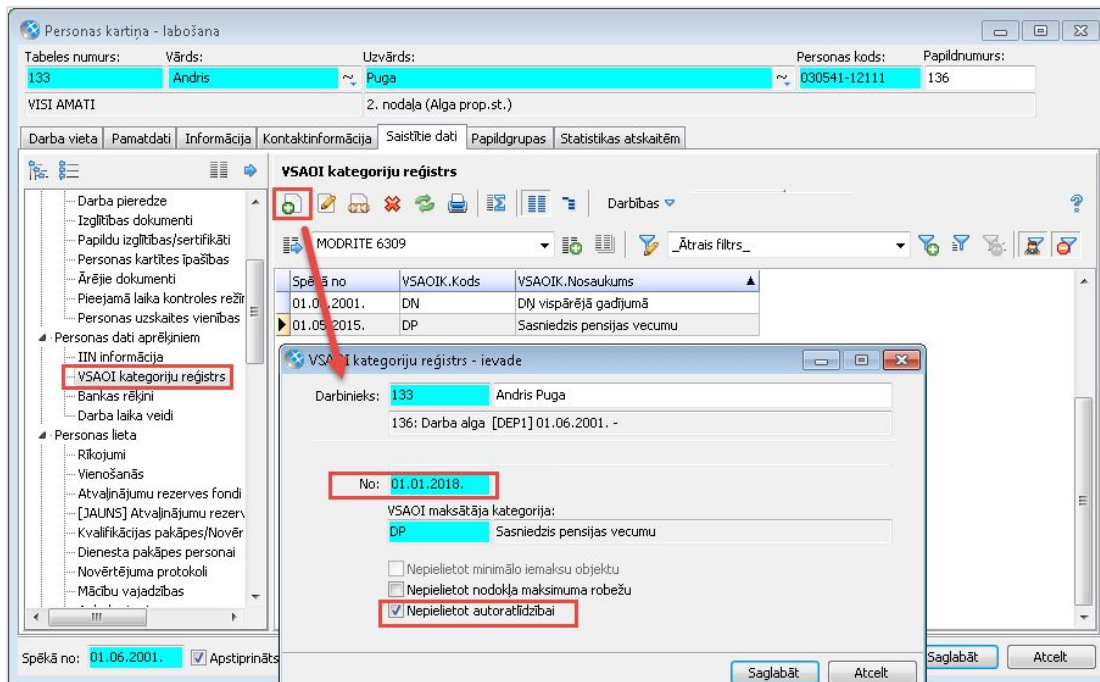

Attēls 50

9. Likumu, MK noteikumu un to grozījumu saraksts

1. 28.07.2017. Grozījumi likumā "Par iedzīvotāju ienākuma nodokli", publicēts 08.08.2017.;
2. 28.07.2017. Grozījumi likumā "Par valsts sociālo apdrošināšanu", publicēts 08.08.2017.;
3. MK not.Nr.511 29.08.2017. Grozījums Ministru kabineta 2015. gada 24. novembra noteikumos Nr. 656 "Noteikumi par minimālās mēneša darba algas apmēru normālā darba laika ietvaros un minimālās stundas tarifa likmes aprēķināšanu";
4. MK not.Nr.138 08.04.1997. "Noteikumi par iedzīvotāju ienākuma nodokļa papildu atvieglojumiem personām ar invaliditāti, politiski represētajām personām un nacionālās pretošanās kustības dalībniekiem" - netiek grozīts;
5. MK not.Nr.656 07.11.2017. Grozījumi Ministru kabineta 2008. gada 25. augusta noteikumos Nr. 677 "Noteikumi par iedzīvotāju ienākuma nodokļa paziņojumiem";
6. MK not.Nr.675 14.11.2017. Grozījumi Ministru kabineta 2010. gada 21. septembra noteikumos Nr. 899 "Likuma "Par iedzīvotāju ienākuma nodokli" normu piemērošanas kārtība";
7. MK not.Nr.676 14.11.2017. "Noteikumi par neapliekamā minimuma un nodokļa atvieglojuma apmēru iedzīvotāju ienākuma nodokļa aprēķināšanai";
8. 22.11.2017. Grozījumi likumā "Par iedzīvotāju ienākuma nodokli", publicēts 06.12.2017.;

9. 22.11.2017. Grozījumi likumā "Par valsts sociālo apdrošināšanu", publicēts 06.12.2017.;
10. Plānotie EDS elektroniski iesniedzamo failu formāti - informācija pieejama VID mājaslapā sākot ar 06.12.2017.;
11. <https://www.lm.gov.lv/text/2525> - par minimālo stundu likmi;
12. MK not.Nr.772 19.12.2017. Noteikumi par uzņēmējdarbības riska valsts nodevu 2018.gadā;
13. MK not.Nr.776 19.12.2017. Grozījumi Ministru kabineta 2010. gada 7. septembra noteikumos Nr. 827 "Noteikumi par valsts sociālās apdrošināšanas obligāto iemaksu veicēju reģistrāciju un ziņojumiem par valsts sociālās apdrošināšanas obligātajām iemaksām un iedzīvotāju ienākuma nodokli";
14. MK not.Nr.786 19.12.2017. Noteikumi par valsts sociālās apdrošināšanas iemaksu likmes sadalījumu pa valsts sociālās apdrošināšanas veidiem;
15. MK not.Nr.788 19.12.2017. Grozījumi Ministru kabineta 2010. gada 5. oktobra noteikumos Nr. 951 "Kārtība, kādā Valsts ieņēmumu dienests sniedz Valsts sociālās apdrošināšanas aģentūrai ziņas par valsts sociālās apdrošināšanas obligātajām iemaksām";
16. MK not.Nr.791 19.12.2017. Grozījumi Ministru kabineta 2010. gada 21. septembra noteikumos Nr. 899 "Likuma "Par iedzīvotāju ienākuma nodokli" normu piemērošanas kārtība"