

## Boligmappa - overgang til API 3

### Boligmappa 3.0

Visma Contracting er nå klar til bruk mot Boligmappa 3.0.

Denne versjonen av Boligmappa er betydelig sikrere og raskere, og det er enklere å se ut det resultatet man skal ha. På vår side vises informasjonen fra Boligmappa i litt flere bilder, men sluttresultatet er mer konsentrert.

Sett på koden for API 3.0 når du vil starte. System – Vedlikehold – Systemkoder.

Servertype skal være «Production» - dette er satt på automatisk.

Systemkoder - 000 Håndverkeren AS

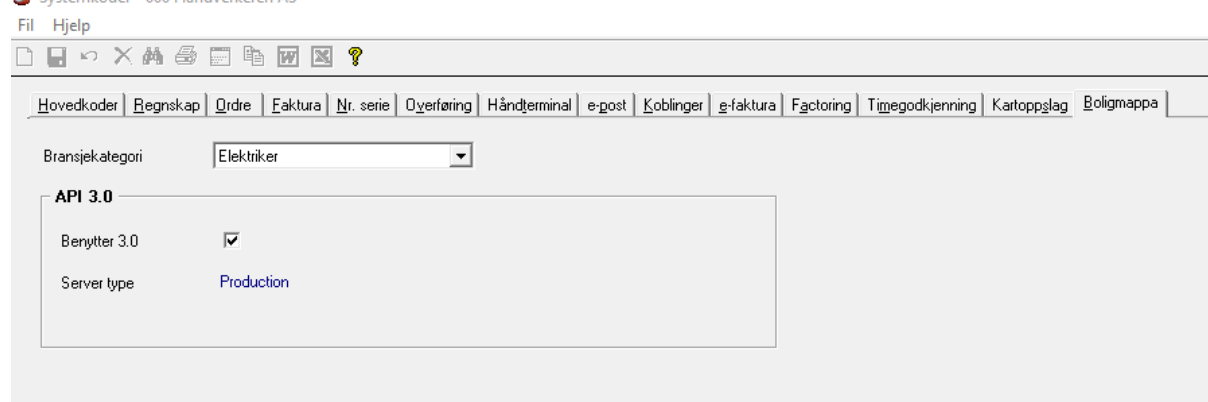

Brukernavn og passord er det samme som før, husk bare å logge av Boligmappa.no før du går i gang.

Hvis du endrer passord, husk at det kan være flere i din bedrift som benytter samme brukernavn og passord mot Boligmappa.

Hvis du ikke får tak i alle opplysningene du er ute etter i 3.0, kan du når som helst slå av koden for 3.0 og fortsette å bruke 2.0.

Boligmappa har ikke alle detaljer klare fra sin side og vil derfor ikke fjerne muligheten til å bruke 2.0 ennå.

### Dokumenter til Boligmappa

Lagt inn diverse sjekker på exe-filer og størrelse.

Prøver man å sende en exe-fil kommer denne meldingen:

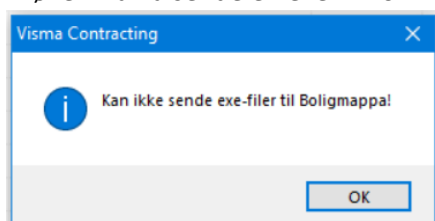

Er filen for stor (over 2GB) kommer denne meldingen:

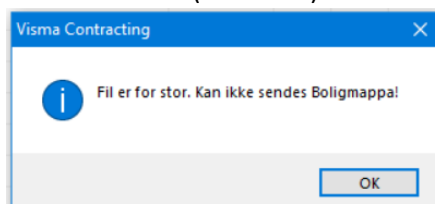

# Lønn

## Skattetabeller og årsprogram

Nye skattetabeller og årsprogram for 2024 er implementert.

### Endring av offentlige satser og grenseverdier for 2024

Grensen for innslag for ekstra arbeidsgiveravgift økes til 850.000,-

Offentlige satser / grenseverdier - 000 Anne Haagenen

Arbeidsgiveravgift

Grenseverdi				
Dato	Antall	Beløp	Sats	Tekst
01.01.23			750000,00	Grense for innslag ekstra AGA
01.01.24			850000,00	Grense for innslag ekstra AGA

Grense fradrag for fagforeningskontingent økes til 8.000,-

Offentlige satser / grenseverdier - 000 Anne Haagenen

Arbeidsgiveravgift

Grenseverdi				
Dato	Antall	Beløp	Sats	Tekst
01.01.10			3660,00	
01.01.13			3850,00	
01.01.22			5800,00	
01.01.23			7700,00	
01.01.24			8000,00	

Svalbard-skatt m. Trygdeavgift – lav sats:

Offentlige satser / grenseverdier - 000 Anne Haagenen

Arbeidsgiveravgift

Grenseverdi				
Dato	Antall	Beløp	Sats	Tekst
	1123608,00		16,20	Lav sats inkl trygdeavgift
01.05.18	1162596,00		16,20	Lav sats inkl trygdeavgift
01.05.19	1198296,00		16,20	Lav sats inkl trygdeavgift
01.05.21	1256592,00		16,20	Lav sats inkl trygdeavgift
01.05.22	1337724,00		16,00	Lav sats inkl trygdeavgift
01.05.23	1423440,00		15,90	Lav sats inkl trygdeavgift
01.01.24	1423440,00		15,80	Lav sats inkl trygdeavgift

Svalbard-skatt m. Trygdeavgift – høy sats:

Offentlige satser / grenseverdier - 000 Anne Haagenen

Arbeidsgiveravgift

Grenseverdi				
Dato	Antall	Beløp	Sats	Tekst
			30,20	Høy sats inkl trygdeavgift
01.01.22			30,00	Høy sats inkl trygdeavgift
01.01.23			29,90	Høy sats inkl trygdeavgift
01.01.24			29,80	Høy sats inkl trygdeavgift

## Utgåtte og nye inntektskombinasjoner 2024

Alle	Lønn	Ytelse fra offentlige	Næringsinntekt
Pensjon	Fradrag	Forskuddstrekk	Utleiggstrekk
<input checked="" type="radio"/>	<input type="radio"/>	<input type="radio"/>	<input type="radio"/>
<input type="radio"/>	<input type="radio"/>	<input type="radio"/>	<input type="radio"/>

▲ Nr	▾ Tekst	Vis	▾ LT-kode	▾ Gyldig fra	▾ Gyldig til
1180					
11800	Pensjon eller trygd-Barnepensjon fra andre enn folketrygden-	<input type="checkbox"/>	228	2014-01	2024-01
11801	Pensjon eller trygd-Barnepensjon fra andre enn folketrygden-	<input type="checkbox"/>	228	2014-01	
11802	Pensjon eller trygd-Barnepensjon fra andre enn folketrygden-	<input type="checkbox"/>	228	2014-01	2024-01
11803	Pensjon eller trygd-Barnepensjon fra andre enn folketrygden-	<input type="checkbox"/>	228	2014-01	
11804	Pensjon eller trygd-Barnepensjon fra andre enn folketrygden-	<input type="checkbox"/>	228	2014-01	2024-01
11805	Pensjon eller trygd-Barnepensjon fra andre enn folketrygden-	<input type="checkbox"/>	228	2014-01	
		<input type="checkbox"/>			

▲ Nr	▾ Tekst	Vis	▾ LT-kode	▾ Gyldig fra	▾ Gyldig til
1522					
15220	Lønn-Lønn til verge fra Statsforvalteren-Kontantytelse	<input type="checkbox"/>		2022-01	
15221	Pensjon eller trygd-Barnepensjon fra andre enn folketrygden	<input type="checkbox"/>		2024-01	
15222	Pensjon eller trygd-Barnepensjon fra andre enn folketrygden	<input type="checkbox"/>		2024-01	

Alle	Lønn	Ytelse fra offentlige	Næringsinntekt
Pensjon	Fradrag	Forskuddstrekk	Utleiggstrekk
<input checked="" type="radio"/>	<input type="radio"/>	<input type="radio"/>	<input type="radio"/>
<input type="radio"/>	<input type="radio"/>	<input type="radio"/>	<input type="radio"/>

### Kommuner - endringer

Kommuneregisteret er oppdatert i henhold til nye endringer.

Nye kommunenummer pga. splitting, og to nye kommuner pga. splitt av Ålesund kommune. (Haram går ut av Ålesund).

Kommunene som nå utgår er merket med <kommunenavn>\_Utgår\_1.1.2024

Som et eksempel:

Navn, adresser	
Nummer	1507
Navn	ÅLESUND_Utgår_1.1.2024
Adresse	POSTBOKS 83
Postadresse	6427 HARØY
Fylke	MØRE OG ROMSDAL
Arbeidsgiversone	2

### OBS!!!

I Haram kommune må ny virksomhet og deretter nye arbeidsforhold opprettes. Dette fordi det ligger ny sone på kommunen. Må gjøres før første lønn kjøres for 2024.

Navn, adresser	
Nummer	1580
Navn	Haram
Adresse	POSTBOKS 83
Postadresse	6427 HARØY
Fylke	MØRE OG ROMSDAL
Arbeidsgiversone	1a

### Feriedager

En ansatt som tiltrer i ny jobb senest 30. september har full rett til full ferietid. Hvis den nyansatte tiltrer 1. oktober eller senere, har vedkommende kun rett til en uke. Dette er ubetalt ferie.

Her hadde systemet en feil utregning som nå er korrigeret:

Er man ansatt før 1. oktober får man full ferie.

Er man ansatt 1. oktober eller senere får man bare en uke og heller ikke tilleggserie pga. alder.

## Skatt- og avgiftsbetaling

Lagt inn mulighet for sortering og søk i tabell med detaljer (F7).

Lagt inn melding hvis arbeidsgiveravgiften er negativ i «Dann betaling», rutinen vil avbrytes.

## Refusjon sykelønn som kommer på året etter i forhold til når ytelsen ble forskuttet

Eksempel:

Når arbeidsgiver har forskuttet ytelse i desember 2023.

Refusjon sykelønn kommer i januar 2024 (eller februar 2024).

Da må det opprettes en ekstra lønnskjøring på desember 2023 og refusjon sykelønn må registreres likt som ellers i året.

Velg riktig lønnsart for ref. sykelønn i forhold til om personen er over eller under grensen for ekstra arbeidsgiveravgift.

## Regnskap

### Kundebehandling

Feltet gateadresse blankes ut når gatenavn- og nr. er blankt (Når systemkode for deling adresse er på).

Dette er korrigert slik at gateadresse forblir uendret hvis gatenavn- og nr. fjernes:

## Bilagsregistrering

Lagt inn mulighet for sortering og søk i tabell med regnskapsbunter og for detaljer (F7).

Bunt	Type	Bilagstype	Liste nr	Status	Id	Dato	Per	År
41	Visma Document Center	Inng. faktura		Ikke oppdatert	SYSTEM	06.10.23	10	2023
39	Visma Document Center	Diverse		Ikke oppdatert	SYSTEM	28.09.23	09	2023
34	Visma Document Center	Inng. faktura		Ikke oppdatert	SYSTEM	14.09.23	09	2023
14	Inng. faktura	Inng. faktura		Ikke oppdatert	SYSTEM	09.05.23	05	2023
13	Inng. faktura	Inng. faktura		Ikke oppdatert	SYSTEM	09.05.23	05	2023
5	Betalinger	Betalinger		Ikke oppdatert	SYSTEM	25.01.23	01	2023

## Kopier/Tilbakefør bunt

Lagt inn mulighet for sortering og søk i tabell med regnskapsbunter og for detaljer (F7).

Regnskapsår	Bunt	Føringdato	Bilagstype	Per
2023		26.10.23		10

## Kunder - Transaksjonsliste

Nå vises det KID-nr. i listen.

Vises ikke hvis man kjører eksternt regnskap med unntak av Axactor og Finexa:

Navn	BilagsNr	BilagsDato	BilagsArt	Rest Debet	Rest Kredit	Bilagsbeløp	Purret	Forfall	Forf.beløp	Merknad	Ordre	Arbeidssted	Avdeling	Saksbeh	Navn	KID
Haagensen AS	900313	07.02.18	UTG.FAKTURA	106 250,00		106 250,00		17.02.18	106 250,00		4468		1	0		101719003135
Haagensen AS	900314	07.02.18	UTG.FAKTURA	362 500,00		362 500,00		17.02.18	362 500,00		4469		1	162	John Hansen	101719003143
Haagensen AS	900315	13.03.18	UTG.FAKTURA	15 270,81		15 270,81		23.03.18	15 270,81		4477		1	166	Espen Olsen	101719003150
Haagensen AS	900319	16.04.18	UTG.FAKTURA	1 512 500,00		1 512 500,00		26.04.18	1 512 500,00		4469		1	162	John Hansen	101719003192

## Bilagsregistrering

Ved overføring av manuell periodisering fra Visma Documentcenter (VDC) på en konto uten anleggsart, hvor anleggsart var påført i VDC, ble allikevel kontoens anleggsart benyttet på postene til ordre/anlegg. Dette er korrigert.

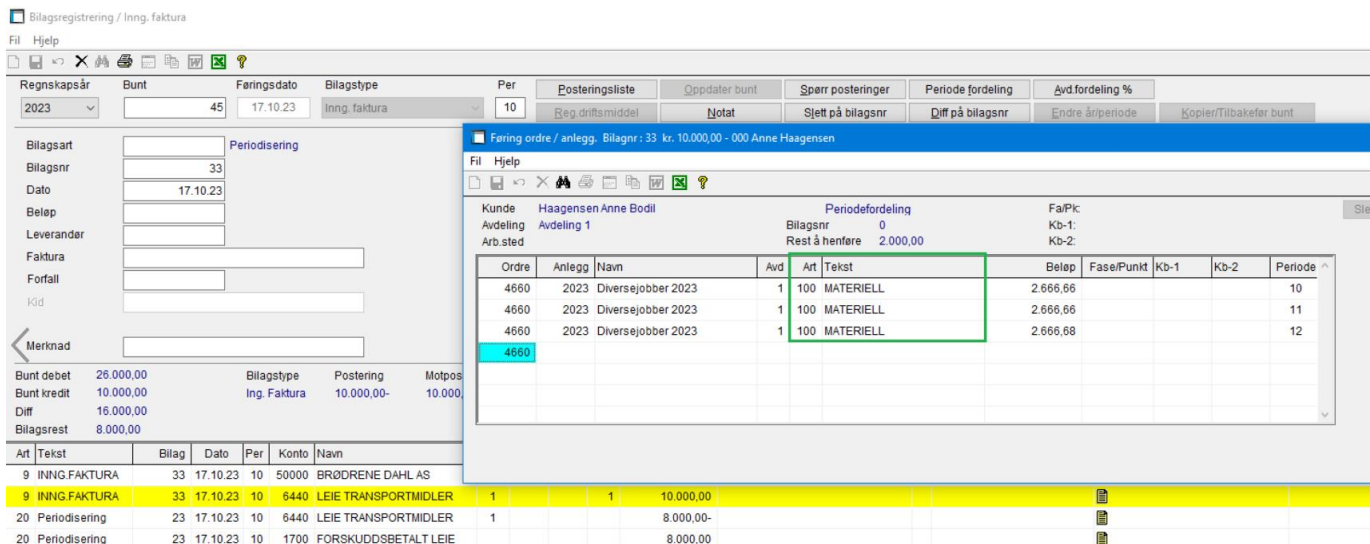

## Ordre

### Registrering - inngående faktura

Lagt inn mulighet for sortering og søk i tabell med regnskapsbunter og for detaljer (F7).

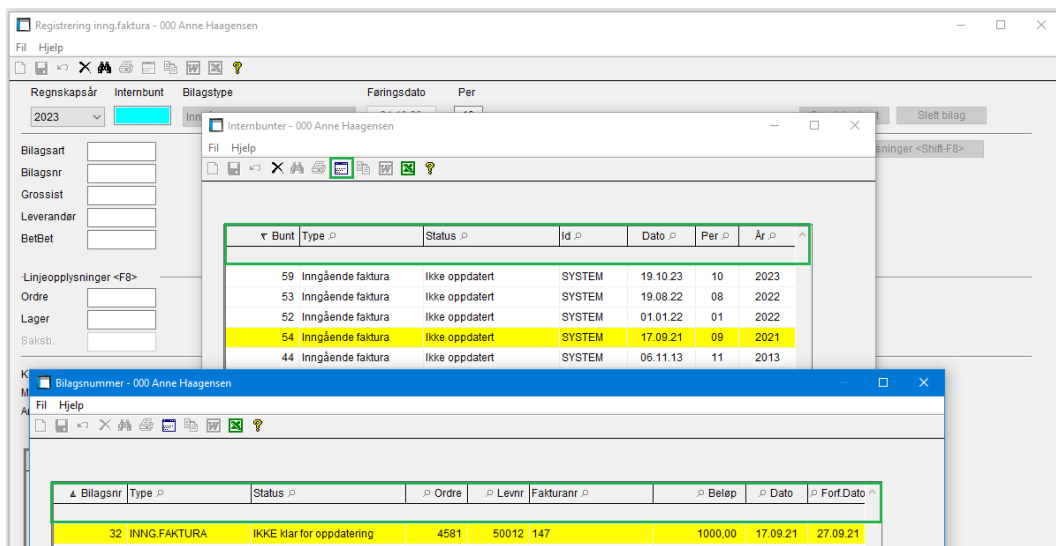

## Ordrebehandling

- Spørring – Serviceordre, korrigert feil visning av «Avtalt pris» (Fastpris) i tabell.
- Korrigert at samme fastprisbeløp legger seg på alle ordre etter spørring, eller når man danner fakturaforslag.
- Korrigert manglende visning av «total fastpris» på punktordrer ved blaing i ordrene.
- Spørring – Anlegg, korrigert visning av akkumulert på ordre ved bytte av ordre under anlegget.
- Fjernet melding om manglende postnummer for utenlandske kunder. Krever at kunden er påført med «landkode».

## Pakkseddel - Sletting

Det er laget en ny brukerkode for om man kan slette en pakkseddel. Brukere som ikke har tilgang får melding om evt. å flytte til ny ordre. Alle brukere har i utgangspunktet tilgang til sletting (kode er på).

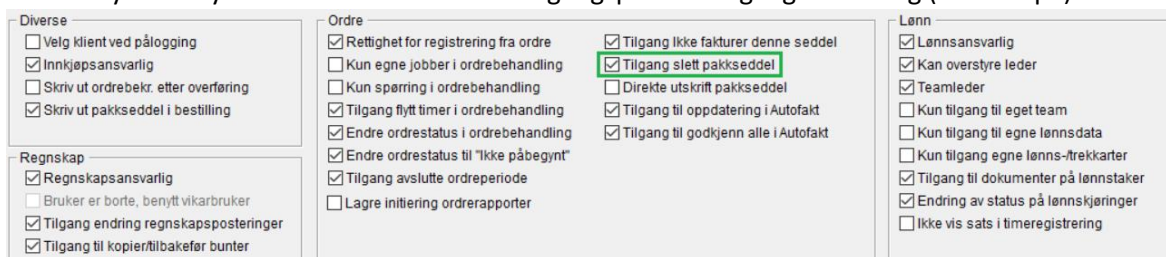

Fjerner man koden på brukeren og vedkommende forsøker å slette en seddel kommer denne meldingen:

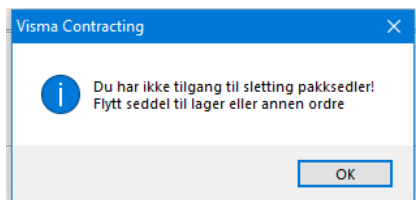

## Oppdatering fra HPC

Ved overføring av timer fra HPC, ble ikke hovedbokskontoens mva-kode lagt til på linjen i timeregistrering, dette er korrigert.

## Fakturering

### Utskrift - Faktura

Lagt inn «Kostpris» og «Påslagsprosent» som nye feltnummer 67 og 68 som mulige valg til fakturablanketten.

Blankettdefinisjon - 000 Anne Haagensen

Hjelp

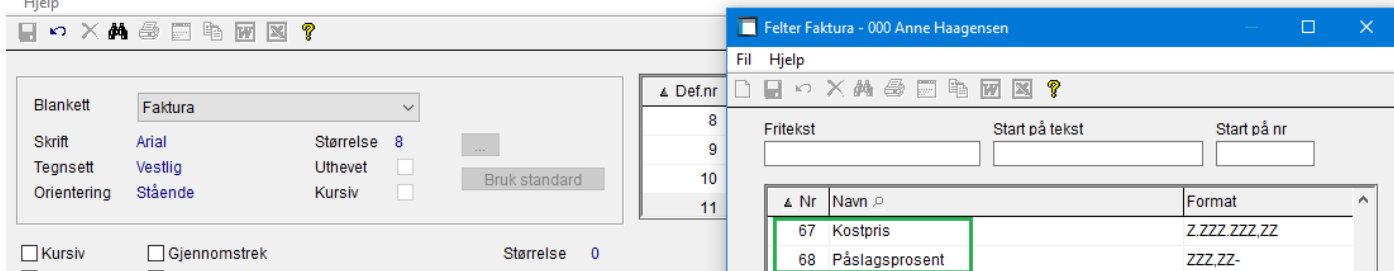

## E-faktura logg

Korrigert lengde på filnavn i E-Fakturaloggen ved fakturering.

Utvidet visningen av «Filnavn» fra 40 til 100, og «sti + filnavn» utvidet fra 100 til 200.

## Tidregistrering

### Timegodkjenning saksbehandler

Valg av årstall er fjernet slik at nå vil saksbehandler få opp alle linjer som ikke er godkjente – uansett år – ved start av programmet. For å selektere på år må man benytte feltene fra – til dato.

Flytt	▲ Dato	► Art	► Navn	Antall	Sats	Beløp	► Avd	► Anlegg	► Ordre	Kunde	Arb.sted navn	Saksbehandler	Gkj ordre	Gkj leder	Gkj lønnsansv
	23.10.23	103	TIMELØNN	7,50	300,00	2.250,00	1	2023	4662	Testine Testolfsen	Testine Testolfsen	161	<input type="checkbox"/>		
	24.10.23	103	TIMELØNN	7,50	300,00	2.250,00	1	2023	4662	Testine Testolfsen	Testine Testolfsen	161	<input type="checkbox"/>		

## Varelager

### Oppdatering pakkseddel fra Håndterminal

Ved returseddel fra Håndterminal ble lager hpc oppdatert som om det var uttak, altså redusert, lageret skal økes. I tillegg ble «Forbrukt hittil i år» på vare økt, i stedet for redusert. Dette er korrigert.

## Visma Documentcenter (VDC)

### Kommunikasjon med VDC

- Korrigert søk og inntasting av ansattnummer. (Denne endringen er avhengig av VDC versjon 18.10).
- Gir nå melding om manglende avdeling på en faktura ved overføring av mange fakturaer.
- Det ble feil motkonto (leverandør) på poster som er manuelt periodisert i VDC, når periodiseringen er en tidligere periode. Dette er korrigert.

## AutoPay

### Oppdatere alle innlesinger av OCR på en gang

Vi har nå lagt inn muligheten for å oppdatere alle OCR-innlesningene på en gang i AutoPay via egen knapp «Oppdater alle»:

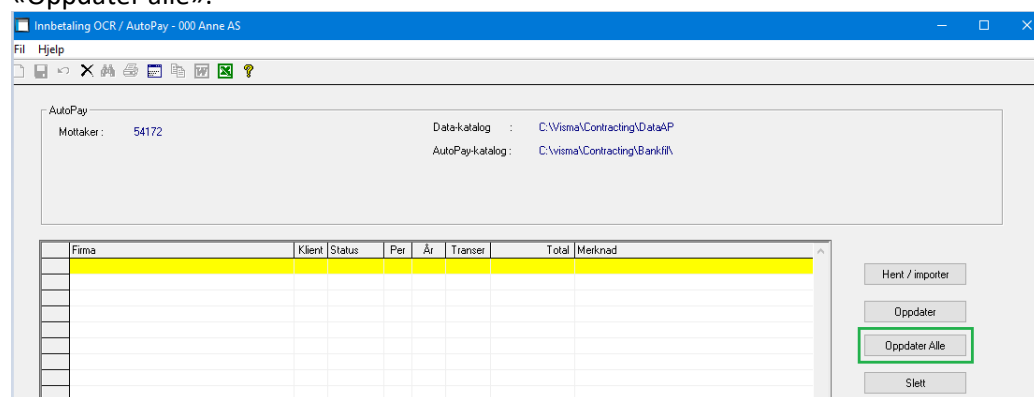

### OCR-Innbetaling uten KID

Lagt inn forbedringer ved endring av kunde/faktura/leverandør/konto/avdeling for å unngå feil/heng i rutinen. Utvidet felt i tabell i rutinen «Innbetaling OCR».

### OCR-Innbetaling

Lagt inn muligheten for å gruppere innbetalinger etter bankreferanse for enklere bankavstemming.

Angis ved å merke av i feltet «Grupper innbetalinger på bankreferanse» i rutinen «System – Firmaopplysninger – Hovedopplysninger - OCR-innbetaling»

OBS! Testet hos litt forskjellige banker og endringen virker supert hos noen, men ikke alle. Kommer an på hvordan den enkelte bank legger det ut. Anbefaler at dere tester ut om dette er nyttig for dere.

