

# Visma Business Raporttipaketti, versio 2.0.0

Erillisohjeet



## **Visma Business - Erillisohteet**

Oppaan päiväys: 22.10.2015

Asiakaspalvelu:

Helpdesk: [www.visma.fi](http://www.visma.fi)

**Visma Software Oy** pidättää itsellään oikeuden mahdollisiin parannuksiin ja/tai muutoksiin tässä oppaassa ja/tai ohjelmassa ilman eri ilmoitusta. Oppaan ja siihen liittyvän muun materiaalin kopiointi on kielletty ilman Visma Software Oy:n kirjallista lupaa.

Microsoft, MS, SQL Server, Microsoft Word ja Windows ovat Microsoft Corporationin rekisteröityjä tavaramerkkejä.

© **Visma Software Oy, 2015**

[www.visma.fi](http://www.visma.fi)

# Sisällysluettelo

<b>1</b>	<b>Raporttimääritykset .....</b>	<b>1</b>
1.1	Johdanto .....	1
1.2	Raporttiohjoukset .....	1
1.2.1	Raportin parametrit .....	1
1.2.2	Tulostusmallit .....	1
1.3	Dimensio tuloslaskelma .....	2
1.3.1	Määritykset Visma Business –järjestelmässä .....	2
1.3.2	Raportin ohjaustiedot.....	2
1.3.3	Raportin parametrit .....	3
1.3.4	Tulostusmallit .....	5
1.4	Rahoituslaskelma .....	6
1.4.1	Määritykset Visma Business –järjestelmässä .....	6
1.4.2	Raportin ohjaustiedot.....	6
1.4.3	Raportin parametrit .....	8
1.4.4	Tulostusmallit .....	9
1.4.5	Tilinausviennit .....	11
<b>2</b>	<b>Konsernikäsittely.....</b>	<b>13</b>
2.1	Konsernirakenne .....	13
2.1.1	Vastuuyksiköt .....	13
2.1.2	Tilikartta .....	14
2.1.3	Kaudet .....	14
2.1.4	Tositteisarjat ja –tyypit .....	14
2.2	Eliminointiseurantatason käyttöönotto.....	15
2.2.1	Toimittajatiedot .....	15
2.2.2	Asiakastiedot .....	15
2.3	Konsernisaldojen muodostus .....	16
2.4	Konsernituloslaskelma .....	17
2.4.1	Raportin ohjaustiedot.....	17
2.4.2	Raportin parametrit .....	18
2.4.3	Tulostusmallit .....	19
2.5	Sisäiset myynnit ja -ostot / Visma Business .....	21
2.6	Sisäiset myynnit ja -ostot tuloslaskelmassa .....	22
2.7	Omistusosuudet .....	23
2.8	Dimensiotuloslaskelma / Konserni .....	24
2.9	Konsernitase .....	25
2.9.1	Raportin ohjaustiedot.....	25
2.9.2	Raportin parametrit .....	26
2.9.3	Tulostusmallit .....	27
2.10	Saldoraportit / Konserni.....	27
2.10.1	Määrittely .....	28
2.10.2	Tulostusmalli .....	28

# 1 Raporttimääritykset

Luvussa annetaan ohjeet tiettyjen raporttien muodostusta ja tulostamista varten.

## 1.1 Johdanto

Tähän opaskirjaan on koottu ohjeistus seuraavien erillisraporttien vaatimista raporttiohjauksista sekä niiden tulostamisesta Visma Reportingin kautta:

- Raporttiohjaukset
- Dimensio tuloslaskelma
- Rahoituslaskelma
- Konsernituloslaskelma
- Konsernitase

Lisäksi ohjeissa kerrotaan, mitä asioita tulee huomioida Visma Business -järjestelmässä.

## 1.2 Raporttiohjaukset

### 1.2.1 Raportin parametrit

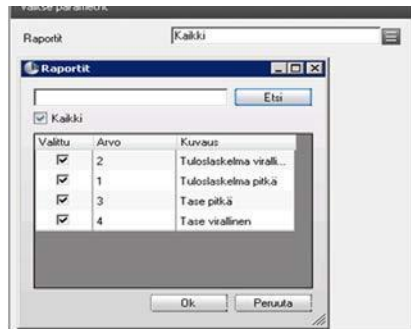

Raportin parametrit.

Valitse ne raporttiohjaukset (tai kaikki), joiden määritykset haluat tulostaa.

### 1.2.2 Tulostusmallit

0700 - Visuaal Golf Oy		Raporttiohjaukset				Sivu 1/2	12.7.2012
Rivi	Tilisi	Ryhmä	Rivityyppi	Etumerkki	Alttien	Loppuen	Kerroin
2 Tuloslaskelma virallinen							
5			Otsikko, aina	0			
10	LIIVEMAIHTO		Ryhmä, aina	0	3000	3599	0,00
20	Valmistus- ja keskenäisten tuotteiden varastojen muutos		Ryhmä	0	3600	3629	0,00
30	Valmistus omaan käyttöön		Ryhmä	0	3630	3649	0,00
40	Liiketoiminnan muut tuotot		Ryhmä, aina	0	3650	3999	0,00
50	Materiaalit ja palvelut		Otsikko	0	MAPAYHT	MAPAYHT	0,00
60	Aineet, tarvikkeet ja tavarat		Otsikko	0	OSTOT	OSTOT	0,00
70	Ostot tilikauden aikana X	OSTOT	Ryhmä	0	4000	4399	0,00
75	Ostot tilikauden aikana erittely		Erittely	0	4000	4399	0,00
80	Varastojen muutos	VARMUUT	Ryhmä	0	4400	4449	0,00
90	Ulkoiset palvelut		Ryhmä	0	4450	4469	0,00
100	Materiaalit ja palvelut yhteensä	MAPAYHT	Ryhmä	0	4000	4499	0,00
110	Henkilöstökulut		Otsikko	0	4500	6599	0,00
120	Palkat ja palkkiot		Ryhmä	0	4500	4599	0,00
130	Henkilöstökulut		Otsikko	0	4600	4599	0,00
140	Eläkekulut		Ryhmä	0	4600	4699	0,00
150	Muut henkilöstökulut		Ryhmä	0	4700	4999	0,00
155	Henkilöstökulut yhteensä		Ryhmä	0	4500	6599	0,00

Mallituloste raporttiohjauksista.

## 1.3 Dimensio tuloslaskelma

### 1.3.1 Määritykset Visma Business –järjestelmässä

#### 1.3.1.1 Kirjanpidon ohjaustiedot

Vastuuyksiköt	
Vastuuyksikkö 1:	Kustannuspaikka
Vastuuyksikkö 2:	Projekti
Vastuuyksikkö 3:	
Vastuuyksikkö 4:	
Vastuuyksikkö 5:	
Vastuuyksikkö 6:	
Vastuuyksikkö 7:	VY Numero 7
Vastuuyksikkö 8:	
Vastuuyksikkö 9:	
Vastuuyksikkö 10:	
Vastuuyksikkö 11:	
Vastuuyksikkö 12:	

Vastuuyksikkömääritykset.

Toiminnolla määrittelet, mitkä vastuuyksikkötasot yrityksessäsi ovat käytössä.

#### 1.3.1.2 Tilikartta

Tilikohtaisesti (pääsääntöisesti tuloslaskelman tileille) määrittelet, saako vai pitääkö kirjaustoiminnoissa tilille syöttää ko. vastuuyksikön arvo.

Huomaa, että voit antaa useille ”perustiedoille” vastuuyksikön oletusarvon, esimerkiksi projektille kustannuspaikan, jolle se kuuluu.

Vastuuyks.käsittely	
Kustannuspaikka käsittely	2
Projekti käsittely:	2

**Syötön tila**

- 0. Estetään
- 1. Käytössä
- 2. Pysäytä
- 3. Pakollinen

OK    Peruuta

Ei lajitt.  
 Nimi  
 Numero

Tilikartan vastuuyksikkökäsittelyt.

### 1.3.2 Raportin ohjaustiedot

Raportin ohjaustiedoissa määrität raportin otsikko- ja rivitiedot sekä riville päättyvien tilien tiedot. Määritys vastaa pitkälti ”normaalin tuloslaskelman” määrityksiä, mutta poikkeaa siitä seuraavissa kohdissa esitetyllä tavalla.

#### 1.3.2.1 Raportin otsikkotiedot

Valitse raportin tyyppiä Tuloslaskelma(konserni/dimensiot).

Raporttitunnus	Tyyppi	Selite	Raporttiotsikko
2	Tuloslaskelma	Tuloslaskelma virallinen	TULOSLASKELMA
3	Tase	Tase pitkä 4	TASE
4	Tase	Tase virallinen 6	TASE
12	Tuloslaskelma (konserni...)	Tuloslaskelma, dimensiot	TULOSLASKELMA

Raportin otsikkotiedot.

### 1.3.2.2 Raportin rivitiedot

Rivinvno	Ryhmä	Selite	Tyyppi	Käännä etumerkki	Steenitys	Alleivisuus	Lihavointi	Sivun vaihto	Kaavat	Alku	Loppu	Kerros	Tarkenne
5			Otsikko, aina			0 Ei				> 3000	3599	0,00000	Normaal
10		LIIKEVAIHTO	Ryhmä, aina			0 Ei							
20		Valmiiden ja keskeneneräisten tuotteiden...	Selite			0 Ei							
30		Valmistus omaan käyttöön	Otsikko			0 Ei							
40		Liketoiminnan muut tuotot	Summarivi			0 Ei							
50		Materiaalit ja palvelut	Ryhmä, aina			0 Ei							
60		Aineet, tarvikkeet ja tavarat	Ryhmä, aina			2 Ei							
70		Ostot tilikauden aikana	Summarivi, aina			4 Ei							
80		Varastojen muutos				4 Ei							
90		Ulpuuoliset palvelut	Ryhmä			2 Ei							
100		Materiaalit ja palvelut yhteensä	Summarivi			0 Ei							

Raportin rivitiedot.

**Ryhmä**-tieto ei ole käytössä.

**Tyyppi**-kentän arvojen merkitys

- Otsikko, aina: riville tulostuu aina riviteksti
- Otsikko: riville tulostuu riviteksti, jos kaavatietoihin annetuilta tileiltä löytyy summatietoja
- Ryhmä, aina: riville tulostuu aina riviteksti ja sarakesummat
- Ryhmä: riville tulostuu riviteksti ja sarakesummat, jos tileiltä löytyy summatietoja
- Summarivi, aina: riville tulostuu aina riviteksti ja sarakesummat
- Summarivi: riville tulostuu riviteksti ja sarakesummat, jos tileiltä löytyy summatietoja

”Ryhmärivit” tulostuvat raportille tileittäin eriteltyinä, jos raportin parametreissa niin on määritelty.

Kaavatiedoissa **Tarkenne** ei ole käytössä.

### 1.3.3 Raportin parametrit

Kenttä	Selite
<b>Alkaen päivämäärä</b>	Raportille tulostuu kolme summasaraketta, joiden arvot riippuvat kenttiin antamastasi päivämäärävalinnasta:
<b>Loppuen päivämäärä</b>	<ol style="list-style-type: none"> <li>1. sarakkeeseen tulostuu päivämäärävalin mukainen summa (1.12.2011 – 31.12.2011)</li> <li>2. sarakkeeseen tulostuu summa tilikauden alusta loppupäivään asti (1.1.2011 – 31.12.2011)</li> <li>3. sarakkeeseen tulostuu edellisen tilikauden vastaava summa (1.1.2010 – 31.12.2010)</li> </ol>
<b>Raportti</b>	Valitse ohjaustiedot, joiden mukaisen raportin haluat tulostaa.
<b>Tilierittely</b>	Määritä, tulostetaanko raportti tileittäin eriteltyinä (kyllä) tai summattuna (ei).

Valitse parametrit

Anna väli

Alkaen päivämäärä: \* 1.12.2011 Loppuen päivämäärä: \* 31.12.2011

Raportti: Tuloslaskelma\, dimensiot

Täydennys: Kyllä

Kohderajaukset

Kustannuspaikka: Kaikki

Projekti: Kaikki

VY Numero 7: Kaikki

Tulostusjärjestys

Otsikkotaso I: \* Kustannuspaikka

Otsikkotaso II: \* Projekti

Otsikkotaso III: Ei arvoa

Rivitaso: Ei arvoa

Taso yhteensä: Ei

Raportin parametrit.

### 1.3.3.1 Kohderajaukset

Kohderajauksilla määrittelet, mitkä arvot eri seurantatasoilta huomioidaan raportin summia kerättäessä. Tee rajaukset kaikille tasoille, joita yrityksesi käyttää. Oletusarvona on ”Kaikki”.

Jokaisessa seurantatasossa on valintalista, jossa voit rajata pois ”tarpeettomia” kohteita. Jos raportille ei ole tarkoitus kerätä sellaisia summia, joissa kustannuspaikan arvo on nolla, se on rajattava pois!

Kustannuspaikka:

Etsi

Kaikki

Valittu	Arvo	Kuvaus
<input checked="" type="checkbox"/>	0	(Ei arvoa)
<input checked="" type="checkbox"/>	10	10 - Club
<input checked="" type="checkbox"/>	20	20 - ProShop
<input checked="" type="checkbox"/>	30	30 - Kahvio
<input checked="" type="checkbox"/>	99	99 - Hallinto
<input checked="" type="checkbox"/>	100	100 - kvl osasto

Ok Peruuta

Kustannuspaikkarajaukset.

### 1.3.3.2 Tulostusjärjestys

0700 - Visual Golf Oy	TULOSLASKELMA, Dimensiot			13.7.2012
	1.12.2011 - 31.12.2011			Sivu 4/5
20 ProShop	1.12.2011 -	1.1.2011 -	1.1.2010 -	
100 Kentän kunnostustyöt	31.12.2011	31.12.2011	31.12.2010	
LIKEVAIHTO	1 000,00	1 000,00	0,00	
3000 Myynti 23%	1 000,00	1 000,00	0,00	

Otsikkotasot raportilla.

**Otsikkotaso I-** ja **Otsikkotaso II** –kenttien valintalistoilta poimit seurantatasot, joiden mukaisesti raportti tulostuu. Esimerkissä Otsikkotaso I = Kustannuspaikka ja Otsikkotaso II = Projekti. Raportti tulostuu kustannuspaikoittain projekteittain ja aina kohteen vaihtuessa suoritetaan sivunvaihto.



Otsikkotasoo III ”käyttäytyy” kuten taso I ja taso II, mutta kohteen numero ja nimitieto tulostuvat raportin rivitietojen alkuun eikä kohteen vaihtuessa suoriteta sivun vaihtoa.



Taso yhteensä –valintalista.

**Taso yhteensä** –valintalistan arvojen merkitys

- Ei: ei tulosteta yhteenvetoja
- Vain kaikki yhteensä: raportin loppuun tulostuu ”kaikki yhteensä” -summaraportti
- Taso I: kustannuspaikan vaihtuessa tulostuu ”kustannuspaikka yhteensä” -raportti
- Tasot I ja II: raportissa, jossa on myös Otsikkotasoo III käytössä, tulostetaan sekä Taso I- että Taso II yhteensä -raportit

### 1.3.4 Tulostusmallit

0700 - Visual Golf Oy		TULOSLASKELMA			24.7.2012
		1.12.2011 - 31.12.2011			Sivu 3/5
20 ProShop		1.12.2011 - 31.12.2011	1.1.2011 - 31.12.2011	1.1.2010 - 31.12.2010	
LIKEVAIHTO		30 472,75	154 079,55	473 928,30	
Ostot tilikauden aikana		0,00	-82 499,40	-269 867,90	
Materiaalit ja palvelut yhteensä		0,00	-82 499,40	-269 867,90	
* LIKEVOITTO (-TAPPIO)		30 472,75	71 580,15	204 060,40	
Rahitustuetot ja -kulut yhteensä		0,00	0,00	0,00	
* VOITTO (TAPPIO) ENNEN SATUNNAISIA ERIÄ		30 472,75	71 580,15	204 060,40	
* VOITTO (TAPPIO) ENNEN TILINPÄÄTÖSSIIRTOJA JA VEROJA		30 472,75	71 580,15	204 060,40	
* TILIKAUDEN VOITTO (TAPPIO)		30 472,75	71 580,15	204 060,40	

Tulostusmalli, jossa tilierittelyä ei ole.

0700 - Visual Golf Oy		TULOSLASKELMA			24.7.2012
		1.12.2011 - 31.12.2011			Sivu 3/5
20 ProShop		1.12.2011 - 31.12.2011	1.1.2011 - 31.12.2011	1.1.2010 - 31.12.2010	
LIKEVAIHTO		30 472,75	154 079,55	473 928,30	
3000 Myynti 23%		35 394,40	162 124,40	454 615,50	
3333 Tavaramyynti Ahvenanmaalle		44,00	44,00	0,00	
3355 Yhteisömyynti EMUmaat		0,00	0,00	19 596,00	
3500 Myynnin alennus et 23%		-4 965,65	-8 088,85	-283,20	
Ostot tilikauden aikana		0,00	-82 499,40	-269 867,90	
4000 Ostot 23%		0,00	-34 711,00	-199 821,15	
4110 Yhteisö Hankinnat 23%		0,00	-43 588,40	-66 030,75	
4134 Ostot tuonti		0,00	-4 200,00	-4 016,00	
Materiaalit ja palvelut yhteensä		0,00	-82 499,40	-269 867,90	
* LIKEVOITTO (-TAPPIO)		30 472,75	71 580,15	204 060,40	
Rahitustuetot ja -kulut yhteensä		0,00	0,00	0,00	
* VOITTO (TAPPIO) ENNEN SATUNNAISIA ERIÄ		30 472,75	71 580,15	204 060,40	
* VOITTO (TAPPIO) ENNEN TILINPÄÄTÖSSIIRTOJA JA VEROJA		30 472,75	71 580,15	204 060,40	
* TILIKAUDEN VOITTO (TAPPIO)		30 472,75	71 580,15	204 060,40	

Tulostusmalli, jossa on tilierittely.



0700 - Visual Golf Oy		TULOSLASKELMA		24.7.2012
		1.12.2011 - 31.12.2011		Sivu 6/6
KAIKKI YHTEENSÄ		1.12.2011 - 31.12.2011	1.1.2011 - 31.12.2011	1.1.2010 - 31.12.2010
LIKEVAIHTO		32 710,35	161 092,67	473 928,30
3000 Myynti 23%		37 632,00	169 129,47	454 615,50
3250 Lasutuslisät 23%		0,00	10,00	0,00
3333 Tavaramyynni Ahvenanmaalle		44,00	44,00	0,00
3355 Yhteisömyynti EMU-maat		0,00	0,00	19 596,00
3500 Myynnin alennukset 23%		-4 965,65	-8 090,80	-283,20
Ostot tilikauden aikana		0,00	-96 105,08	-269 867,90
4000 Ostot 23%		0,00	-48 109,36	-199 821,15
4110 Yhteisö Hankinnat 23%		0,00	-43 588,40	-66 030,75
4134 Ostot tuonti		0,00	-4 200,00	-4 016,00
4290 Ostorahdit 23%		0,00	-207,32	0,00
Materiaalit ja palvelut yhteensä		0,00	-96 105,08	-269 867,90
Liiketoiminnan muut kulut		-224,50	-1 371,42	-17 705,33
7000 Henkilökunnan koulutus 23%		0,00	0,00	-491,80
7010 Sis. palaverit ja henkilökuntajuhlat 23%		0,00	-39,02	-1 024,59
7070 Henkilökunnan ruokailu 23%		0,00	0,00	-124,18
7110 Kahvitarvikkeet 23%		0,00	-19,02	-18,86
7111 Kahvitarvikkeet 13%		0,00	-55,04	-161,69
7160 Lahjat henkilökunnalle 23%		0,00	0,00	-120,33
7164 Lahjat henkilökunnalle		0,00	0,00	-180,00

Tulostusmalli, jossa Taso yhteensä on "Vain kaikki yhteensä" (viimeisenä tulostuva raportti).

## 1.4 Rahoituslaskelma

### 1.4.1 Määritykset Visma Business –järjestelmässä

Rahoituslaskelmaraportti on tehty lähinnä kiinteistöhallinnan toimialalle. Raportin avulla tulostetaan "Vastikerahoituslaskelma". Raportin ohjaustiedoissa sijaitseva vakioraportti on tehty kiinteistötoimialan tilikartan mukaisena.

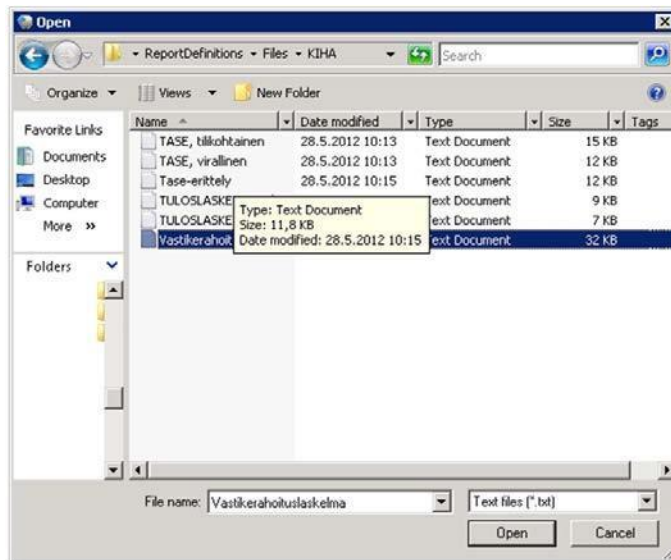

Vastikerahoituslaskelman nouto.

Vakiomuotoinen vastikerahoituslaskelma löytyy raporttien ohjaustiedoista valinnalla **Toiminnot | Tuo ascii-tiedostosta**, kansioista KIHA.

### 1.4.2 Raportin ohjaustiedot

Raportin ohjaustiedoissa määrittelet raportin otsikko- ja rivitiedot sekä riville päättyvien tilien tiedot. Määritys vastaa pitkälti "normaalin tuloslaskelman ja taseen" määrittelyä, mutta poikkeukset on kuvattu seuraavissa alakohdissa.

### 1.4.2.1 Raportin otsikkotiedot

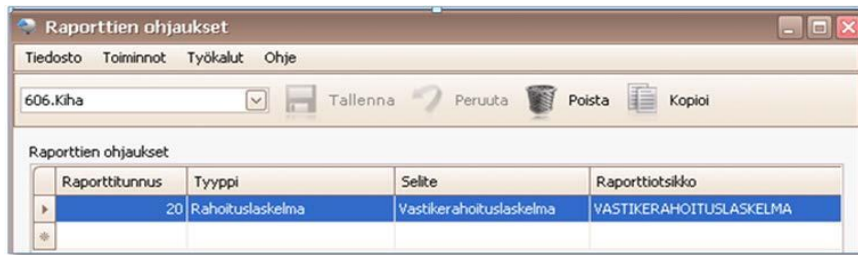

Raportin otsikkotiedot.

Valitse raportin tyyppi Rahoituslaskelma.

### 1.4.2.2 Raportin rivitiedot

Rivinvno	Ryhmä	Selite	Tyyppi	Käännä etumerkki	Sisennys	Allevivaus	Lihavointi	Sivun vaihto	Likavahtorivi
10		HOTORAHOITUS	Otsikko, aina	<input type="checkbox"/>		0 E	<input type="checkbox"/>	<input type="checkbox"/>	<input type="checkbox"/>
20			Otsikko, aina	<input type="checkbox"/>		0 E	<input type="checkbox"/>	<input type="checkbox"/>	<input type="checkbox"/>
30		HOTOTUOTOT	Otsikko, aina	<input checked="" type="checkbox"/>		0 E	<input type="checkbox"/>	<input type="checkbox"/>	<input type="checkbox"/>
40	R0160	Hoitovastikkeet	Ryhmä	<input checked="" type="checkbox"/>		0 E	<input type="checkbox"/>	<input type="checkbox"/>	<input type="checkbox"/>
50	R0160	Kukutusperusteiset vastikkeet	Ryhmä	<input checked="" type="checkbox"/>		0 E	<input type="checkbox"/>	<input type="checkbox"/>	<input type="checkbox"/>
60	R0160	Vuokrat	Ryhmä	<input checked="" type="checkbox"/>		0 E	<input type="checkbox"/>	<input type="checkbox"/>	<input type="checkbox"/>
70	R0160	Käyttökorvaukset	Ryhmä	<input checked="" type="checkbox"/>		0 E	<input type="checkbox"/>	<input type="checkbox"/>	<input type="checkbox"/>
80	R0160	Saadut korvaukset ja avustukset	Ryhmä	<input checked="" type="checkbox"/>		0 E	<input type="checkbox"/>	<input type="checkbox"/>	<input type="checkbox"/>
90	R0160	Omaisuuksien myynti	Ryhmä	<input checked="" type="checkbox"/>		0 E	<input type="checkbox"/>	<input type="checkbox"/>	<input type="checkbox"/>
100	R0160	Muut kiinteistön tuotot	Ryhmä	<input checked="" type="checkbox"/>		0 E	<input type="checkbox"/>	<input type="checkbox"/>	<input type="checkbox"/>
110	R0160	Korkotuotot	Ryhmä	<input checked="" type="checkbox"/>		0 E	<input type="checkbox"/>	<input type="checkbox"/>	<input type="checkbox"/>
120	R0160	Osinkotuotot	Ryhmä	<input checked="" type="checkbox"/>		0 E	<input type="checkbox"/>	<input type="checkbox"/>	<input type="checkbox"/>
130	R0160	Muut rahoitustuotot	Ryhmä	<input checked="" type="checkbox"/>		0 E	<input type="checkbox"/>	<input type="checkbox"/>	<input type="checkbox"/>
140	R0160	Luottotappiot ja muut oikaisuierät	Ryhmä	<input checked="" type="checkbox"/>		0 E	<input type="checkbox"/>	<input type="checkbox"/>	<input type="checkbox"/>
150	R0160	Satunnaiset tuotot	Ryhmä	<input checked="" type="checkbox"/>		0 E	<input type="checkbox"/>	<input type="checkbox"/>	<input type="checkbox"/>
160		HOTOTUOTOT YHTEENSÄ	Summarivi	<input checked="" type="checkbox"/>		0 E	<input checked="" type="checkbox"/>	<input checked="" type="checkbox"/>	<input checked="" type="checkbox"/>
170			Selite			0 E	<input type="checkbox"/>	<input type="checkbox"/>	<input type="checkbox"/>
180		HOTOKULUT	Otsikko, aina	<input type="checkbox"/>		0 E	<input type="checkbox"/>	<input type="checkbox"/>	<input type="checkbox"/>
190	R0270	Hakokulut	Ryhmä	<input type="checkbox"/>		0 E	<input type="checkbox"/>	<input type="checkbox"/>	<input type="checkbox"/>
200	R0270	Korkokulut	Summarivi	<input type="checkbox"/>		0 E	<input type="checkbox"/>	<input type="checkbox"/>	<input type="checkbox"/>

Raportin rivitiedot.

**Ryhmä**-tunnuksella muodostat summarivien sisällöt, ”R0160 = Hoitotuotot yhteensä”.

**Tyyppi**-kentän arvojen merkitys

- Otsikko, aina: riville tulostuu aina riviteksti
- Otsikko: riville tulostuu riviteksti, jos kaavatietoihin annetuilta tileiltä löytyy summatietoja
- Ryhmä: riville tulostuu riviteksti ja sarakesummat, jos tileiltä löytyy summatietoja
- Summarivi: riville tulostuu riviteksti ja sarakesummat, jos tileiltä löytyy summatietoja

”Ryhmärivit” tulostuvat raportille tileittäin eriteltyinä jos raportin parametreissa niin on määritelty.

### 1.4.2.3 Kaavatiedot

**Alku**- ja **Loppu**-kentissä määrittelet tili- tai ryhmävälin, joilta raportille tulostuvat summat haetaan. Tiliväliä määrittellessäsi voit antaa **Tarkenne**-kentän avulla rajauksia summien hakuun seuraavasti

- Ei arvoa: raportille tulostuu tilien loppusaldo
- Alkusaldo: huomioidaan vain tilien alkusaldot
- Debet-summa: huomioidaan vain tilille kirjatut debet-viennit
- Kredit-summa: huomioidaan vain tilille kirjatut kredit-viennit
- Kauden muutos: huomioidaan vain tilille tulostuskautena kirjatut viennit

Rivit				Kaavat			
Rivinvno	Ryhmä	Selite	Tyyppi	Alku	Loppu	Kerroin	Tarkenne
70	R0160	Käyttökorvaukset	Ryhmä	R0160	R0160	0,00000	Ei arvoa
80	R0160	Saadut korvaukset ja avustukset	Ryhmä				
90	R0160	Omaisuuksien myynti	Ryhmä				
100	R0160	Muut kiinteistön tuotot	Ryhmä				
110	R0160	Korkotuotot	Ryhmä				
120	R0160	Osinkotuotot	Ryhmä				
130	R0160	Muut rahoitustuotot	Ryhmä				
140	R0160	Luottotappiot ja muut oikaisuerät	Ryhmä				
150	R0160	Satunnaiset tuotot	Ryhmä				
160		HOITOTUOTOT YHTEENSÄ	Summarivi				

Raportin kaavat.

### 1.4.3 Raportin parametrit

Valitse parametrit

Anna väli

Päivästä: \* 1.1.2011 Päivään: \* 31.12.2011

Raportti: VASTIKERAHOITUSLASKELMA

Tositesarja: Ei rajausta

Tilierittely: Ei

Vertailusarake: \* Ei

Raportin parametrit.

Kenttä	Selite
<b>Päivästä</b>	Raportille tulostuu yksi tai kaksi summasaraketta, joiden arvot riippuvat antamastasi päivämäärävalinnasta:
<b>Päivään</b>	
	1. sarakkeeseen tulostuu päivämäärävalinnan mukainen summa (1.12.2011 – 31.12.2011)
	2. sarakkeeseen tulostuu edellisen tilikauden vastaava summa (1.1.2010 – 31.12.2010) <b>tai</b>
	3. sarakkeeseen tulostuu päivämäärävalinnan mukainen budjetti (1.1.2011 – 31.12.2011)
<b>Raportti</b>	Poimit ohjaustieto, jonka mukaisen raportin haluat tulostaa.
<b>Tositesarja</b>	Valitse tositesarjan numero, jolle tehtyjä kirjauksia ei huomioida raportin summassa.
<b>Tilierittely</b>	Määritä, tulostetaanko raportti tileittäin eriteltynä (kyllä) tai summattuna (ei).
<b>Vertailusarake</b>	Valitse sarakkeen sisältö
	<ul style="list-style-type: none"> <li>▪ Ei: raportille tulostuu vain tulostusjakson summa</li> <li>▪ Kyllä: raportille tulostuu tulostusjakson ja edellisen tilikauden vastaava summa</li> <li>▪ Budjetti: raportille tulostuu tulostusjakson ja annetun budjettinumeron summa</li> </ul>

Vertailusarake:

Etsi

Arvo	Kuvaus
-1	Ei
0	Kyllä
2011	Budjetti 2011

Ok Peruuta

Vertailusarakkeen arvot.

## 1.4.4 Tulostusmallit

0605 - Kiha	VASTIKERAHOITUSLASKELMA	30.7.2012
	1.1.2011 - 31.12.2011	Sivu 1/1
		31.12.2011
HOITORAHOITUS		
HOITOTUOTOT		
Hoitovastikkeet		9 590,60
Kulutus perusteiset vastikkeet		1 800,00
Vuokrat		2 226,00
Korkatuotot		331,77
HOITOTUOTOT YHTEENSÄ		13 948,37
HOITOKULUT		
Hoitokulut		10 277,86
Aktivoidut hankinnat		8 000,00
HOITOKULUT YHTEENSÄ		18 277,86
HOITAJÄÄMÄ TILIKAUDELTA		-4 329,49
EDELLISILTÄ TILIKAUSELTA KERTYNYT HOITAJÄÄMÄ		4 600,59
SIIRTYVÄ HOITAJÄÄMÄ		271,10
PÄÄOMARAHOITUS		
PÄÄOMAVASTIKE I		
TUOTOT		
Pääomavastikkeet		3 781,89
Tuotot yhteensä		3 781,89
KULUT		
Lainan lyhennykset		2 900,00
Kulut yhteensä		2 900,00
VASTIKEJÄÄMÄ		881,89
EDELLISTEN TILIKALSIENTEN VASTIKEJÄÄMÄT		2 942,00
SIIRTYVÄ VASTIKEJÄÄMÄ		3 823,89
PÄÄOMAVASTIKE II		
TUOTOT		
Pääomavastikkeet		2 918,34
Tuotot yhteensä		2 918,34
KULUT		
Korkikulut		230,55
Kulut yhteensä		230,55
VASTIKEJÄÄMÄ		2 687,79
EDELLISTEN TILIKALSIENTEN VASTIKEJÄÄMÄT		5 568,01
SIIRTYVÄ VASTIKEJÄÄMÄ		8 255,80

Summattu raportti, ei vertailusaraketta.

KERTYNEET YLI-/ALIJÄÄMÄT	
Hoitajäämä	271,10
Pääomajäämä Rv I	3 823,89
Pääomajäämä Rv II	8 255,80
KERTYNEET YLI-/ALIJÄÄMÄT YHTEENSÄ	12 350,79
TARKISTUS KIRJANPITOON	
Rahoitusomaisuus	20 457,86
- Lyhytaikainen vieras pääoma	-8 107,07
TASEEN RAHOITUSASEMA	12 350,79

Raportin loppuun tulostuva tarkistuslaskelma kirjanpitoa varten.

0605 - Ktha		VASTIKERAHOITUSLASKELMA	30.7.2012
		1.1.2011 - 31.12.2011	Sivu 1/2
			31.12.2011
HOITORAHOITUS			
HOITOTUOTOT			
Hoitovastikkeet			9 590,60
30010 Asuinhuoneistovastikkeet			9 590,60
Kulutusperusteiset vastikkeet			1 800,00
30310 Vesivastikkeet (y:n mukais et)			1 800,00
Vuokrat			2 226,00
31070 Autokatosvuokrat			1 650,00
31080 Autopalkkivuokrat			540,00
31090 Muut vuokratulot			36,00
Korkatuotot			331,77
80220 Viivästys korkatuotot			331,77
<b>HOITOTUOTOT YHTEENSÄ</b>			<b>13 948,37</b>
HOITOKULUT			
Hoitokulut			10 277,86
53300 Isännöintipalkkiot			1 440,00
54300 Maksut kiint.hoitoyrityksille			1 655,00
54470 Puh,kaapelitv,sat.tv maksut			600,00
54490 Muut käytön ja huollon maksut			45,50
54530 Lukot,avaimet,helat ym			51,60
55300 Maksut kiint.hoitoyr.ulkaal.hoitop			300,00
55340 Maksut lumitöistä ja liukkauden tor			302,50
55510 Liukkauden torjunta-aineet			203,00
56300 Maksut kiint.hoito-jasiiivirytyk.			1 005,00
57000 Lämmitys			340,00
57100 Perusmaksut, lämmitys			136,17
57200 Energiamaksut, lämmitys			998,79
58000 Vesi ja jätevesi			512,00
59000 Sähkö			295,65
60000 Jätehuolto			99,60
61100 Kiinteistön (täysarvo)vakuutus			1 598,00
64620 Ikkunoiden ja ovien korjaukset			325,50
65300 LVI-järjestelmien korjaukset			127,15
65320 Vesi- ja viemärijärjestelmien korj.			102,40
65530 Antennijärjestelmien korjaus			8 140,00
67300 Aktivoinnit korjauksista			-8 000,00
Aktivoidut hankinnat			8 000,00
11610 Asuinkennus et,lisäys			8 000,00
<b>HOITOKULUT YHTEENSÄ</b>			<b>18 277,86</b>

Eritelty raportti, ei vertailusaraketta.

0605 - Ktha		VASTIKERAHOITUSLASKELMA	30.7.2012
		1.1.2012 - 31.12.2012	Sivu 1/1
			31.12.2012
			31.12.2011
HOITORAHOITUS			
HOITOTUOTOT			
Hoitovastikkeet		0,00	9 590,60
Kulutusperusteiset vastikkeet		0,00	1 800,00
Vuokrat		0,00	2 226,00
Korkatuotot		0,00	331,77
<b>HOITOTUOTOT YHTEENSÄ</b>		<b>0,00</b>	<b>13 948,37</b>
HOITOKULUT			
Hoitokulut		0,00	10 277,86
Aktivoidut hankinnat		8 000,00	8 000,00
<b>HOITOKULUT YHTEENSÄ</b>		<b>8 000,00</b>	<b>18 277,86</b>
<b>HOITOJÄÄMÄ TILIKAUDELTA</b>		<b>-8 000,00</b>	<b>-4 329,49</b>
<b>EDELLISILTÄ TILIKAUDELTA KERTYNYT HOITOJÄÄMÄ</b>		<b>4 600,59</b>	<b>4 600,59</b>
<b>SIIRTYVÄ HOITOJÄÄMÄ</b>		<b>-3 399,41</b>	<b>271,10</b>

Summattu raportti, vertailusarakkeena edellisen tilikauden summat.

Aktivoidut hankinnat	8 000,00	8 000,00
11610 Asuinkennus et,lisäys	8 000,00	8 000,00
<b>HOITOKULUT YHTEENSÄ</b>	<b>8 000,00</b>	<b>18 277,86</b>
<b>HOITOJÄÄMÄ TILIKAUDELTA</b>	<b>-8 000,00</b>	<b>-4 329,49</b>
<b>EDELLISILTÄ TILIKAUDELTA KERTYNYT HOITOJÄÄMÄ</b>	<b>4 600,59</b>	<b>4 600,59</b>
99100 Hoitovastikeylli-/alijäämä	4 600,59	4 600,59
<b>SIIRTYVÄ HOITOJÄÄMÄ</b>	<b>-3 399,41</b>	<b>271,10</b>

Eritelty raportti.

Vuodelle 2012 ei ole vielä kirjattu hoitotuottoja tai -kuluja. Etteivät nämä tulostuisi raportille, tulee tilikauden alussa tehdä seuraavassa kohdassa kuvatut tilinavausviennit.

## 1.4.5 Tilinavausviennit

Kirjaa käyttöomaisuustilien tilikauden lisäys-, vähennys- ja poistotilien saldot menojäännöstilille joko manuaalisesti tai käyttämällä vyörytystoimintoa.

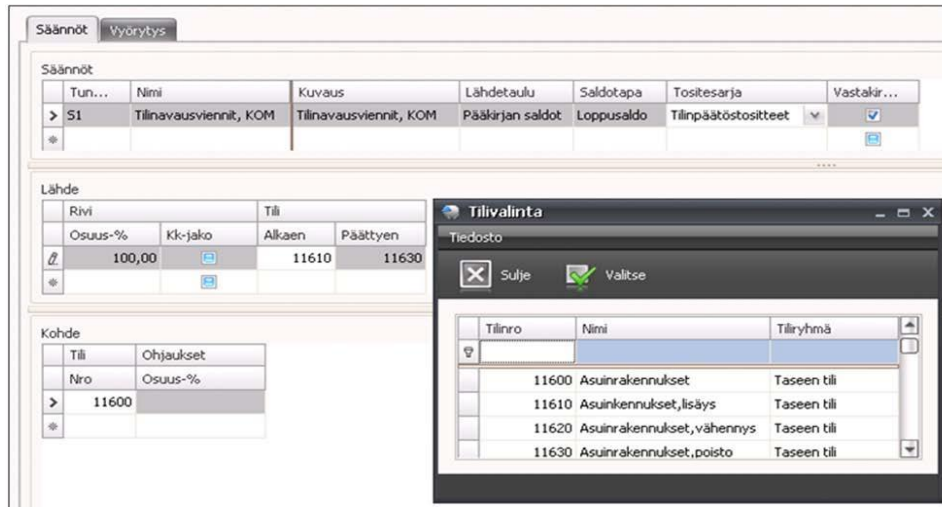

*Käyttöomaisuustilien tilinavausviennien sääntömalli.*

Sääntömalli ”Asuinrakennukset” jossa tilikauden lisäyksistä (11610), vähennyksistä (11620) ja poistoista (11630) muodostetaan kirjaus menojäännöstilille (11600).

Muodostetut viennit:

Päivitetyt tositteet							
Tositeno	Tositepvm	Tosite tyyppi	Teksti	Debetti	Kredittili	Summa	
90002	1.1.2012	9	Tilinavausviennit, KOM		11600	1 669,84	
90002	1.1.2012	9	Tilinavausviennit, KOM		11610	8 000,00	
90002	1.1.2012	9	Tilinavausviennit, KOM	11630		9 669,84	

*Tilinavausviennit.*

Kertyneet hoito- ja vastikejäämät:

Päivitetyt tositteet							
Tositeno	Tositepvm	Tosite tyyppi	Teksti	Debetti	Kredittili	Summa	
90003	1.1.2012	9	Tilinpäätöstositteet	99100		4 329,49	
90003	1.1.2012	9	Tilinpäätöstositteet		99699	4 329,49	

*Tilinpäätösviennit.*

Tilikauden hoito- ja vastikejäämät kirjataan kertyneisiin hoito- ja vastikejäämätileille manuaalisesti myös käyttäen tilikauden alkupäivää tosittien päivänä.

Tilinavausviennien jälkeen KERTYNEET YLI-/ALIJÄÄMÄT YHTEENSÄ -summa vastaa taas TASEEN RAHOITUSASEMA -summaa.



## Visma Business - Erillisohteet

HOITAJÄÄMÄ TILIKAUDELTA	0,00	-4 329,49
EDELLISILTÄ TILIKAUDELTA KERTYNYT HOITAJÄÄMÄ	271,10	4 600,59
SIIRTYVÄ HOITAJÄÄMÄ	271,10	271,10
PÄÄOMARAHOITUS		
PÄÄOMAVASTIKE I		
TUOTOT		
Pääomavastikkeet	0,00	3 781,89
Tuotot yhteensä	0,00	3 781,89
KULUT		
Lainan lyhennykset	0,00	2 900,00
Kulut yhteensä	0,00	2 900,00
VASTIKEJÄÄMÄ	0,00	881,89
EDELLISTEN TILIKAUSSIEN VASTIKEJÄÄMÄT	3 823,89	2 942,00
SIIRTYVÄ VASTIKEJÄÄMÄ	3 823,89	3 823,89
PÄÄOMAVASTIKE II		
TUOTOT		
Pääomavastikkeet	0,00	2 918,34
Tuotot yhteensä	0,00	2 918,34
KULUT		
Korkokulut	0,00	230,55
Kulut yhteensä	0,00	230,55
VASTIKEJÄÄMÄ	0,00	2 687,79
EDELLISTEN TILIKAUSSIEN VASTIKEJÄÄMÄT	8 255,80	5 568,01
SIIRTYVÄ VASTIKEJÄÄMÄ	8 255,80	8 255,80
KERTYNEET YLI-/ALIJÄÄMÄT		
Hoitajäämä	271,10	271,10
Pääomajäämä Ru I	3 823,89	3 823,89
Pääomajäämä Ru II	8 255,80	8 255,80
KERTYNEET YLI-/ALIJÄÄMÄT YHTEENSÄ	12 350,79	12 350,79
TARKISTUS KIRJANPITOON		
Rahoitusomaisuus	20 117,86	20 457,86
- Lyhytaikainen vieras pääoma	-7 767,07	-8 107,07
TASEEN RAHOITUSASEMA	12 350,79	12 350,79

*Esimerkkilaskelma.*

## 2 Konzernikäsittely

Luvussa kuvataan konsernikäsittelyä sekä konserniraporttien määrittelyä ja tulostamista.

### 2.1 Konsernirakenne

Konsernikäsittelyn käyttöohjeet ovat kyseisen toiminnon yhteydessä.

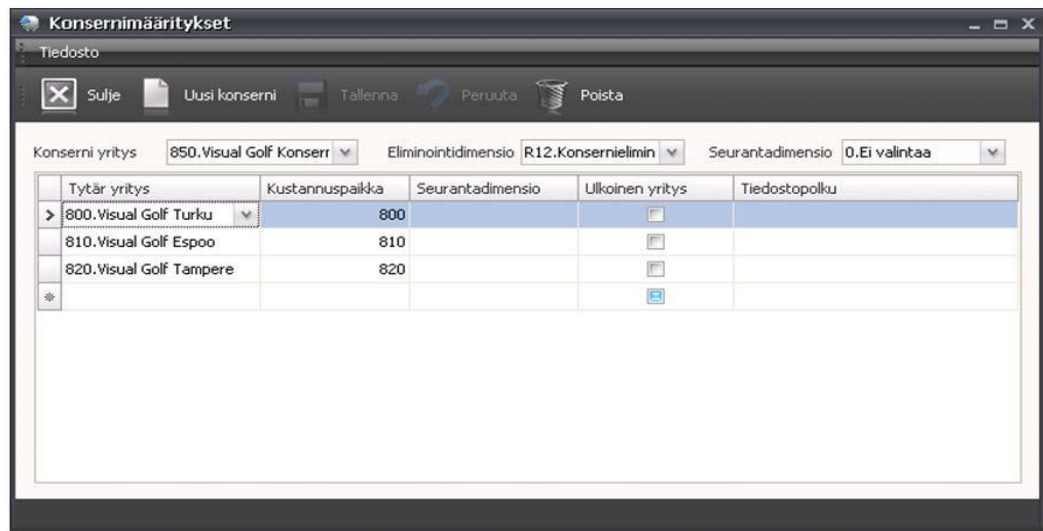

Konsernimäärittelyt.

Perusta konsernikäsittelyä varten Visma Businessiin oma yritys (esimerkissä 850), jonne kokoat kaikkien konserniin kuuluvien yritysten tilisaldot kuukausittain.

Konserniyrityksen perustiedoissa Visma Businessissa tulee huomioida seuraavissa kohdissa kuvatut asiat.

#### 2.1.1 Vastuuyksiköt

Vastuuyksiköt	
Vastuuyksikkö 1:	Konserniyritykset
Vastuuyksikkö 2:	
Vastuuyksikkö 3:	
Vastuuyksikkö 4:	
Vastuuyksikkö 5:	
Vastuuyksikkö 6:	
Vastuuyksikkö 7:	
Vastuuyksikkö 8:	
Vastuuyksikkö 9:	
Vastuuyksikkö 10:	
Vastuuyksikkö 11:	
Vastuuyksikkö 12:	Konsernieliminoinnit

Konserniyritykset	
Konserniyritykset nro	Nimi
800	Visual Golf Turku
810	Visual Golf Espoo
820	Visual Golf Tampere

Konsernieliminoinnit	
Konsernieliminoinnit nro	Nimi
800	Visual Golf Turku
810	Visual Golf Espoo
820	Visual Golf Tampere

Vastuuyksiköt.

Vastuuyksikkö 1 = Konserniyritykset ja Vastuuyksikkö 12 = Konsernieliminoinnit.

Molemmille vastuuyksiköille avataan seurantakohteina konserniin kuuluvien yritysten numero- ja nimitieto.

Konsernieliminoointitaso on tarkoitettu sisäisten ostojen, -myyntien, -saamisten ja -velkojen eliminointiin.

Vaihtoehtoisesti voit avata tilikarttaan konsernikäsittelyä varten tilit, joille kirjaat vain sisäisiä ostoja, -myyntejä, -saamisia, ja -velkoja.

## 2.1.2 Tilikartta

Tilikartta		Tiliryhmät	ALV-asetukset		
Tilinumero	Nimi	ALV-koodi	Konsernieliminoinnit käsittely	Konserniyritykset käsittely	
1000	Perustamismenot 23%			1	1
1001	Perustamismenot			1	1
1010	Tutkimusmenot 23%			1	1
1011	Tutkimusmenot			1	1
1020	Kehittämismenot 23%			1	1
1021	Kehittämismenot			1	1
1030	Patentit 23%			1	1

Tilikartta.

Jos suinkin mahdollista, tilikartassa tulisi olla kaikki eri konserniyritysten tilit. Koska arvonlisäverokäsittely hoidetaan jo konserniyrityksissä, on ALV-koodi hyvä nollata!

Kiinnitä kaikille tileille ”konsernitason” käsittelytunnukseksi 1 (= käytössä).

## 2.1.3 Kaudet

Jaksot			
Kirjanpito-kaudet			
Vuosi	Jakso	Alkaen pvm.	Päättyen pvm.
2012	12	1.12.2012	31.12.2012
2012	11	1.11.2012	30.11.2012
2012	10	1.10.2012	31.10.2012
2012	9	1.9.2012	30.9.2012
2012	8	1.8.2012	31.8.2012
2012	7	1.7.2012	31.7.2012
2012	6	1.6.2012	30.6.2012
2012	5	1.5.2012	31.5.2012
2012	4	1.4.2012	30.4.2012
2012	3	1.3.2012	31.3.2012
2012	2	1.2.2012	29.2.2012
2012	1	1.1.2012	31.1.2012
2011	12	1.12.2011	30.12.2011
2011	11	1.11.2011	30.11.2011
2011	10	1.10.2011	31.10.2011
2011	9	1.9.2011	30.9.2011
2011	8	1.8.2011	31.8.2011
2011	7	1.7.2011	31.7.2011
2011	6	1.6.2011	30.6.2011
2011	5	1.5.2011	31.5.2011
2011	4	1.4.2011	30.4.2011
2011	3	1.3.2011	31.3.2011
2011	2	1.2.2011	28.2.2011
2011	1	1.1.2011	31.1.2011

Kirjanpito-kaudet.

Kirjanpidon kausissa on muistettava avata aina uuden tilikauden jaksot ennen konsernisiirtoja.

## 2.1.4 Tositesarjat ja –tyypit

Tositesarjat		Tositetyypit	Numerosarjat	Tilinumerosarjat	
Tositesarjan nro	Nimi	Seuraava tositeno	Viimeinen tositeno	Tositetyyppi	
1	Konsernitapahtumat	10006	19999	1	
2	Muistiot	20000	29999	1	

Tositesarjat.

Tositetyyppi	Numerosarjat	Tilinumerosarjat	
Tosite	Oletusteksti	Tositetyypin käsittely	Ohita ALV-koodi
1	Konsernitapahtumat		x

Tositetyypit.

Tositesarjoja tarvitaan kaksi, konsernisiirtoja ja konsernille tehtäviä muistiokirjauksia varten. Tositetyyppi voi olla kummallakin sarjalla sama.

## 2.2 Eliminointiseurantatason käyttöönotto

Määrittele konserniin kuuluville yrityksille, esimerkkinä 800 = Visual Golf Turku, myös Vastuuyksikkö 12 = Konsernieliminoinnit, jonka seurantakohteina ovat konserniin kuuluvien muiden yritysten numero- ja nimitiedot.

Konsernieliminoinnit	
Konsernieliminoinnit nro	Nimi
810	Visual Golf Espoo
820	Visual Golf Tampere

*Konsernieliminoinnit.*

Seuraavassa kuvattujen toimenpiteiden jälkeen voit eliminoida konserniraportoinnin kautta konsernin sisäiset ostot, -myynnit, -myyntisaamiset ja -ostovelat.

### 2.2.1 Toimittajatiedot

Toimittajanro	Nimi	Osoiterivi 1	Osoiterivi 2	Postinume	Postitoimipaikka
visua%					
20040	Visual Golf Espoo	Espoon rantatie 16		02100	ESPOO
20041	Visual Golf Tampere	Koskipuisto 75		33210	TAMPERE

Yleistä		Varastotapahtumat	Kirjanpito tapahtumat	Asiakirjojen uudelleentulostus
Toimittajanro:	20041			
Malliosapuolinro:				
Nimi:	Visual Golf Tampere			
Osoiterivi 1:	Koskipuisto 75			
Osoiterivi 2:				
Postinumero:	33210			
Postitoimipaikka:	TAMPERE			
Puhelinnumero:				
Sähköpostiosoite:				

Lisätiedot	Tilastiedot	Kirjanpito tiedot	Maksaminen
Taseen tili toimittaja:		2903	
Tilijoukko toimittaja:			
ALV-koodi toimittaja:			
Myöhästymispäiviä enintään:			
Suoraveloituksen enimmäissumma:			
Erääntyneen luoton enimm.pros.:			
Konsernieliminoinnit:		820	

*Toimittajatiedot.*

Määritä toimittajatietoihin ostovelkatiliksi ”2903 Ostovelat konserniyrityksille” ja kiinnitä konsernieliminointitunnus.

### 2.2.2 Asiakastiedot

Asiakasno	Nimi	Osoiterivi 1	Osoiterivi 2	Postinumero	Postitoimipaikka
visua%					
10028	Visual Golf Espoo	Espoon rantatie 16		02100	ESPOO
10029	Visual Golf Tampere	Koskipuisto 75		33210	TAMPERE

Yleistä		Varastotapahtumat	Kirjanpito tapahtumat	Asiakirjojen uudelleentulostus
Asiakasno:	10029			
Malliosapuolinro:				
Nimi:	Visual Golf Tampere			
Osoiterivi 1:	Koskipuisto 75			
Osoiterivi 2:				
Postinumero:	33210			
Postitoimipaikka:	TAMPERE			
Puhelinnumero:				
Osoiterivi 4:				

Lisätiedot	Tilastiedot	Asiakasanalyysi	Kirjanpito tiedot
Tilijoukko asiakas:			
Tuloslaskelman tili asiakas:			
Taseen tili asiakas:			1731
Maksuehdot asiakas:			
Factoringnro yritys/viitenumeromääritys:			
Factoring-nro:			
Konsernieliminoinnit:			820

*Asiakastiedot.*

Määritä asiakastietoihin myyntisaamistiliksi ”1731 Konsernimyyntisaamiset” ja kiinnitä konsernieliminointitunnus.

## 2.3 Konsernisaldojen muodostus

*Konsernisaldojen muodostus.*

Konsernisaldot muodostat Konsernikäsittelyn kautta kuukausittain. Tapahtumat-osassa kerrot, mille tositepäivälle (kuukauden viimeinen päivä) ja -sarjalle tositteet muodostuvat konsernissa.

Tässä esimerkissä siirretään konsernille alkusaldot vuodelle 2010 ja vuoden 2009 vertailusaldot. Tapahtumat oli kirjattu kaikille yrityksille 31.12.2009.

Päivittämättömät erät		Tulosta päivittämättömät erät		Päivitetty erät		Tositteen haku	
Eränro	Tosittepäivä	Tositte sarjan nro	Text	Debet yhteensä	Kredit yhteensä		
1	31.12.2009	1	Konsernitapahtumat	1 231 718,35	1 231 718,35		

Normaali	Lasku	Lasku valuutta	Pankki	Pankki valuutta	Maksut		
Tositte nro	Tositte päivä	Tositte	Teksti	Debettili	Kredittili	Summa	Konserni yritys
10007	31.12.2009	1	Konsernitapahtumat	8564		1 148,59	800
10007	31.12.2009	1	Konsernitapahtumat	8584		2 435,21	800
10007	31.12.2009	1	Konsernitapahtumat	8620		521,00	800
10007	31.12.2009	1	Konsernitapahtumat	8630		342,00	800
10007	31.12.2009	1	Konsernitapahtumat	8650		34,70	800
10007	31.12.2009	1	Konsernitapahtumat	8654		76,00	800
10007	31.12.2009	1	Konsernitapahtumat	8760		4 560,32	800
10007	31.12.2009	1	Konsernitapahtumat	8764		256,00	800
10007	31.12.2009	1	Konsernitapahtumat		9170	30,21	800
10007	31.12.2009	1	Konsernitapahtumat		9250	752,87	800
10007	31.12.2009	1	Konsernitapahtumat	9460		2 502,21	800
10007	31.12.2009	1	Konsernitapahtumat	9490		120,50	800
10007	31.12.2009	1	Konsernitapahtumat	9560		100,00	800
10007	31.12.2009	1	Konsernitapahtumat	9690		31,30	800
10007	31.12.2009	1	Konsernitapahtumat	9694		264,00	800
10007	31.12.2009	1	Konsernitapahtumat	9970		11 695,02	800
10007	31.12.2009	1	Konsernitapahtumat	9999		24 107,34	800

*Konsernitositteet.*

Konserniyrityksen puolelle muodostuu siirron avulla päivittämättömiä eriä, yksi jokaisesta konserniin kuuluvasta yrityksestä. Konsernituloslaskelma ja -tase on mahdollista tulostaa, vaikka erä ei ole vielä päivitetty kirjanpitoon asti. Tämä mahdollistaa sen, ettei tilikauden aikana ole välttämätöntä niitä päivittääkään. Jos teet yksittäiseen konserniin kuuluvaan yritykseen kirjauksia jo siirretylle kuukaudelle, poista kirjauserät, jonka jälkeen voit tehdä siirron uudestaan.

## 2.4 Konsernituloslaskelma

### 2.4.1 Raportin ohjaustiedot

Määrittele raportin ohjaustiedoissa otsikko- ja rivitiedot sekä riville päättyvien tilien tiedot. Määrittely vastaa pitkälti ”normaalin tuloslaskelman” määrittelyä, mutta poikkeaa siitä seuraavissa kohdissa kerrotulla tavalla.

#### 2.4.1.1 Raportin otsikkotiedot

Raporttitunnus	Tyyppi	Selite	Raporttiotsikko	Päädimensio
3	Tase	Tase pitkä	TASE	
12	Tuloslaskelma (konserni/dimensiot)	Tuloslaskelma, dimensiot	TUOSLASKELMA	
10	Tuloslaskelma (konserni/dimensiot)	Tuloslaskelma konserni	TUOSLASKELMA, konserni	Konsernieliminointi
11	Tase (konserni)	Konsernitase	TASE	Konsernieliminointi

Raportin otsikkotiedot.

Valitse raportin tyyppiä Tuloslaskelma (konserni/dimensiot) ja päädimensiosarakkeeseen konsernieliminointien seurantasato.

#### 2.4.1.2 Raportin rivitiedot

Rivinno	Ryhmä	Selite	Tyyppi	Käännä etumerkki	Sisennys	Alleviväus	Lühavointi	Sivun vaihto	Kaavat	Alku	Loppu	Kerroin	Tarkenne	
10	010	LIKEVAIHTO	Ryhmä, aina	<input checked="" type="checkbox"/>	0	Ei	<input checked="" type="checkbox"/>	<input type="checkbox"/>		>	3000	3599	0,00000	Normaali
20	020	Valmistuksen ja keskeneräisten tuotteiden...	Selite	<input type="checkbox"/>	0	Ei	<input checked="" type="checkbox"/>	<input type="checkbox"/>						
30	030	Valmistus omaan käyttöön	Otsikko	<input type="checkbox"/>	0	Ei	<input checked="" type="checkbox"/>	<input type="checkbox"/>						
40	040	Liiketoiminnan muut tuotot	Summarivi	<input type="checkbox"/>	0	Ei	<input checked="" type="checkbox"/>	<input type="checkbox"/>						
50		Materiaalit ja palvelut	Ryhmä	<input type="checkbox"/>	0	Ei	<input checked="" type="checkbox"/>	<input type="checkbox"/>						
60		Aineet, tarvikkeet ja tavarat	Otsikko, aina	<input type="checkbox"/>	0	Ei	<input checked="" type="checkbox"/>	<input type="checkbox"/>						
70	070	Ostot tilikauden aikana	Ryhmä, aina	<input type="checkbox"/>	2	Ei	<input type="checkbox"/>	<input type="checkbox"/>						
80	080	Varastojen muutos	Summarivi, aina	<input type="checkbox"/>	4	Ei	<input type="checkbox"/>	<input type="checkbox"/>						
90	090	Liiketoimintapalvelut	Ryhmä	<input type="checkbox"/>	4	Ei	<input type="checkbox"/>	<input type="checkbox"/>						
100		Materiaalit ja palvelut yhteensä	Summarivi	<input type="checkbox"/>	2	Ei	<input checked="" type="checkbox"/>	<input type="checkbox"/>						
				<input type="checkbox"/>	0	Ei	<input checked="" type="checkbox"/>	<input type="checkbox"/>						

Raportin rivitiedot.

**Tyyppi**-kentän arvojen merkitys

- Otsikko, aina: riville tulostuu aina riviteksti
- Otsikko: riville tulostuu riviteksti, jos kaavatietoihin annetuilta tileiltä löytyy summatietoja
- Ryhmä, aina: riville tulostuu aina riviteksti ja sarakesummat
- Ryhmä: riville tulostuu riviteksti ja sarakesummat, jos tileiltä löytyy summatietoja
- Summarivi, aina: riville tulostuu aina riviteksti ja sarakesummat
- Summarivi: riville tulostuu riviteksti ja sarakesummat, jos tileiltä löytyy summatietoja

”Ryhmärivit” tulostuvat raportille tileittäin eriteltyinä, jos raportin parametreissa niin on määriteltä.

**Ryhmä**-tiedon avulla muodostat summarivejä kertomalla, mille ryhmälle rivin summat viedään. Esimerkiksi liikevaihtosummat viedään ryhmälle 010.

Summarivillä Liikevoitto(-tappio) tulostetaan summa, joka koostuu ryhmistä 010 – 200.

Rivinno	Ryhmä	Selite	Tyyppi	Käännä etumerkki	Sisennys	Alleviväus	Lühavointi	Sivun vaihto	Kaavat	Alku	Loppu	Kerroin	Tarkenne	
>	210	* LIKEVOITTO (-TAPPIO)	Summarivi, aina	<input type="checkbox"/>	0	Ei	<input checked="" type="checkbox"/>	<input checked="" type="checkbox"/>		>	010	200	0,00000	Normaali

Summarivi.



Ryhmsarake pitää myös huomioida otsikkoriviä muodostettaessa.

Rivinv	Ryhms	Selite	Tyyppi	Käännä etumerkki	Sisennys	Alleivaus	Lhävointi	Sivun vaihto	Kaavat				
									Alku	Loppu	Kerron	Tarkenne	
>	60	Aineet, tarvikkeet ja tavarat	Otsikko	<input type="checkbox"/>		2 Ei	<input type="checkbox"/>	<input type="checkbox"/>		>	070	080	0,00000 Normaali
	70	070 Ostot tilikauden aikana	Ryhms	<input checked="" type="checkbox"/>		-4 Ei	<input type="checkbox"/>	<input type="checkbox"/>					
	80	080 Varastojen muutos	Ryhms	<input checked="" type="checkbox"/>		-4 Ei	<input type="checkbox"/>	<input type="checkbox"/>					

Otsikkorivi.

Otsikkoteksti tulostuu, jos ryhmiin 70 tai 80 muodostuu summia.

**Tarkenne**-kentästä valitset

- Eliminointi: rivin summat tulostuvat vain Eliminointi-sarakkeeseen
- IFRS(+): IFRS-raportoinnista on erillinen ohje
- IFRS(-): IFRS-raportoinnista on erillinen ohje

Selite

**Normaali**

Eliminointi

IFRS(+)

IFRS(-)

Tarkenne-valintalista.

## 2.4.2 Raportin parametrit

Valkse parametrit

Anna väli

Alkaen päivämäärä: \* 1.1.2009

Loppuen päivämäärä: \* 31.12.2009

Raportti: \* TULOSLASKELMA\, konserni

IFRS-raportti: Ei

Tarkistussarake: Ei

Tilierittely: Ei

Kirjaamattomat: Kyllä

Raportin parametrit.

Kenttä	Selite
<b>Alkaen päivämäärä</b>	Raportille tulostuu kaksi summasaraketta, joiden arvot riippuvat antamastasi päivämäärävälistä:
<b>Loppuen päivämäärä</b>	1. sarakkeeseen tulostuu päivämäärävälillä mukainen summa (1.1.2009 – 31.12.2009) 2. sarakkeeseen tulostuu edellisen tilikauden vastaa summa (1.1.2008 – 31.12.2008)
<b>Raportti</b>	Poimi ohjaustieto, jonka mukaisen raportin haluat tulostaa.
<b>IFRS-raportti</b>	Valitse, tulostetaanko raportti IFRS-määrittelyt huomioiden (kyllä/ei).
<b>Tilierittely</b>	Määritä, tulostetaanko raportti tileittäin eriteltynä (kyllä) tai summattuna (ei).
<b>Kirjaamattomat</b>	Valitse, huomioidaanko raportilla myös päivittämättömät tapahtumat (kyllä/ei).
<b>Tarkistussarake</b>	<ul style="list-style-type: none"> <li>▪ Ei: raportille tulostuu kaksi summasaraketta</li> <li>▪ Eliminoinnit: raportille tulostuu eliminoinnit omana lisäsarakeenaan</li> <li>▪ IFRS(+/-): raportille tulostuu IFRS-erot omana lisäsarakeenaan</li> </ul>

## 2.4.3 Tulostusmallit

0850 - Visual Golf konserni	TULOSLASKELMA, konserni		6.8.2012
	1.1.2009 - 31.12.2009		Sivu 1/1
	1.1.2009 - 31.12.2009	1.1.2008 31.12.2008	
LIKEVAIHTO	2 855 705,85	0,00	
Liiketoiminnan muut tuotot	211 010,88	0,00	
Materiaalit ja palvelut			
Aineet, tarvikkeet ja tavarat			
Ostot tilikauden aikana	-1 893 196,14	0,00	
Varastojen muutos	45 960,30	0,00	
Materiaalit ja palvelut yhteensä	-1 847 235,84	0,00	
Henkilöstökulut			
Palkat ja palkkiot	-514 186,41	0,00	
Henkilösivukulut			
Eläkekulut	-83 898,09	0,00	
Muut henkilösivukulut	-20 135,04	0,00	
Henkilöstökulut yhteensä	-618 219,54	0,00	
Liiketoiminnan muut kulut	-487 149,48	0,00	
* LIKEVOITTO (-TAPPIO)	114 111,87	0,00	
Muut korko- ja rahoitusuotot			
Muilta	2 349,24	0,00	
Korkokulut ja muut rahoituskulut			
Muille	-9 054,03	0,00	
Rahoitusuotot ja -kulut yhteensä	-6 704,79	0,00	
* VOITTO (TAPPIO) ENNEN SATUNNAISIA ERIÄ	107 407,08	0,00	
* VOITTO (TAPPIO) ENNEN TILINPÄÄTÖSIIRTOJA JA VEROTIA	107 407,08	0,00	
Tuloverot	-35 085,06	0,00	
* TILIKAUDEN VOITTO (TAPPIO)	72 322,02	0,00	

Raportti summattuna.

0850 - Visual Golf konserni	TULOSLASKELMA, konserni		6.8.2012
	1.1.2010 - 31.12.2010		Sivu 1/2
	1.1.2010 - 31.12.2010	1.1.2009 31.12.2009	
LIKEVAIHTO	179 706,00	2 855 705,85	
3000 Myynti 23%	179 706,00	2 599 048,95	
3030 Myynti 4 23%	0,00	64 034,31	
3270 Kuljetusveloitukset 23%	0,00	19 232,58	
3273 Kuljetusveloitukset 0%	0,00	465,30	
3365 Yhteismyynni muut EU-maat	0,00	105 610,20	
3383 Myynni yhteisön ulkopuolelle	0,00	69 721,50	
3500 Myynnin alennukset 23%	0,00	-1 827,72	
3503 Myynnin alennukset 0%	0,00	-579,27	
Liiketoiminnan muut tuotot	0,00	211 010,88	
3860 Kuljetuspalvelut 23%	0,00	46 010,88	
3994 Muut liiketoiminnan muut tuotot	0,00	165 000,00	
Materiaalit ja palvelut			
Aineet, tarvikkeet ja tavarat			
Ostot tilikauden aikana	-121 575,30	-1 893 196,14	
4000 Ostot 23%	-121 575,30	-1 322 589,60	
4004 Ostot	0,00	-21 961,50	
4110 Yhteisöthankinnat 23%	0,00	-361 569,90	
4134 Ostot tuonti	0,00	-150 751,80	
4144 Tullit, verot/ muut maksut tullattaessa	0,00	-753,06	
4230 Ostojen alennukset 23%	0,00	701,40	
4290 Ostorahdit 23%	0,00	-28 080,60	
4294 Ostorahdit	0,00	-1 023,63	
4314 Ostojen kuljetusvakuutusmaksut	0,00	-1 686,36	
4320 Tuontihuolinta 23%	0,00	-2 504,19	
4324 Tuontihuolinta	0,00	-1 386,30	
4374 Ostojen valuuttakursierot	0,00	-1 590,60	
Varastojen muutos	0,00	45 960,30	
4414 Tavaravarojen muutos	0,00	45 960,30	
Materiaalit ja palvelut yhteensä	-121 575,30	-1 847 235,84	

Raportti tileittäin eriteltyinä.

0850 - Visual Golf konserni		Tilin tapahtumat		9.8.2012	
3000 Myynti 23%		1.1.2010 - 31.12.2010			
Tositte	Päivä	Debet	Kredit	Selite	
10012	31.1.2010	800 Visual Golf Turku	37 313,00	Konsernitapahtumat	
10013	31.1.2010	810 Visual Golf Espoo	37 313,00	Konsernitapahtumat	
20000	31.1.2010	810 Visual Golf Espoo	7 462,60	80%-Osastus Espoosta	
10014	31.1.2010	820 Visual Golf Tampere	37 313,00	Konsernitapahtumat	
		Kuukausiyhteensä	7 462,60	111 939,00	-104 476,40
10015	28.2.2010	800 Visual Golf Turku	22 589,00	Konsernitapahtumat	
10016	28.2.2010	810 Visual Golf Espoo	22 589,00	Konsernitapahtumat	
10017	28.2.2010	820 Visual Golf Tampere	22 589,00	Konsernitapahtumat	
		Kuukausiyhteensä	0,00	67 767,00	-67 767,00

Porautuminen, vaihe I.

Eritellyn raportin tilinumerokentästä voit porautua tilitapahtumiin, joista näet konsernin eri yrityksiltä konserniin siirretyt summat.

Visual Golf Turku		Tilitapahtumat			
3000 Myynti 23%					
Tositte	Päivämäärä	Seurantataso (R1/R12)	Laskunumero	Debet	Kredit Vientiselite
8100000	4.1.2010	20 ProShop	8100000		620,00 Myyntilas kut
8100001	5.1.2010	20 ProShop	8100001		777,00 Myyntilas kut
8100002	5.1.2010	20 ProShop	8100002		666,00 Myyntilas kut
8100003	8.1.2010	20 ProShop	8100003		1 554,00 Myyntilas kut
8100004	8.1.2010	20 ProShop	8100004		220,00 Myyntilas kut
8100005	15.1.2010	20 ProShop	8100005		655,00 Myyntilas kut
8100006	15.1.2010	20 ProShop	8100006		555,00 Myyntilas kut
8100007	15.1.2010	20 ProShop	8100007		932,00 Myyntilas kut
8100008	15.1.2010	20 ProShop	8100008		498,00 Myyntilas kut
8100009	15.1.2010	20 ProShop	8100009		286,00 Myyntilas kut
8100010	15.1.2010	20 ProShop	8100010		2 886,00 Myyntilas kut
8100011	15.1.2010	20 ProShop	8100011		1 565,00 Myyntilas kut
8100012	15.1.2010	20 ProShop	8100012		1 084,00 Myyntilas kut
8100013	18.1.2010	20 ProShop	8100013		1 809,00 Myyntilas kut
8100014	18.1.2010	20 ProShop	8100014		4 255,00 Myyntilas kut
8100015	18.1.2010	20 ProShop	8100015		3 250,00 Myyntilas kut
8100016	19.1.2010	20 ProShop	8100016		2 811,00 Myyntilas kut
8100017	19.1.2010	20 ProShop	8100017		1 150,00 Myyntilas kut
8100018	19.1.2010	20 ProShop	8100018		799,00 Myyntilas kut
8100021	19.1.2010	20 ProShop	8100021		1 809,00 Myyntilas kut
8100019	20.1.2010	20 ProShop	8100019		475,00 Myyntilas kut
8100020	20.1.2010	20 ProShop	8100020		1 222,00 Myyntilas kut
8100022	25.1.2010	20 ProShop	8100022		666,00 Myyntilas kut
8100023	25.1.2010	20 ProShop	8100023		719,00 Myyntilas kut
8100024	29.1.2010	20 ProShop	8100024		1 388,00 Myyntilas kut
8100025	29.1.2010	20 ProShop	8100025		354,00 Myyntilas kut
8100026	29.1.2010	20 ProShop	8100026		366,00 Myyntilas kut
8100027	29.1.2010	20 ProShop	8100027		1 110,00 Myyntilas kut
8100028	29.1.2010	20 ProShop	8100028		2 832,00 Myyntilas kut
			Tiliyhteensä	0,00	37 313,00

Porautuminen, vaihe II.

Konsernin eri yrityksistä voit porautua yrityksen tilitapahtumiin.

Visual Golf Espoo		Tositte			
3000 Myynti 23%					
Tositte	Päivä	Asiakas/toimittaja	Alv-%	Debet	Kredit Vientiselitteet
8100000	4.1.2010	Rovaniemen Urheilu Oy	22,00	756,40	Automaattinen tapahtuma
3000 Myynti 23%		Rovaniemen Urheilu Oy			620,00 Myyntilas kut
2938 Myynnin alv-velka		Rovaniemen Urheilu Oy			136,40 Automaattinen tapahtuma
			Tositte yhteensä	756,40	756,40

Porautuminen, vaihe III.

Tilitapahtumista pääset vielä porautumaan tositetasolle.

## 2.5 Sisäiset myynnit ja -ostot / Visma Business

Visual Golf Tampere myy Visual Golf Turulle.

Visual Golf Tampere		Lasku		8100278	
Faksi		Laskupäivä:	Asiakasnro:	Tilausno:	Sivu:
Y-tun		5.3.2010	10030	470	1
		Eräpäivä:		19.3.2010	
		Maksuehto:		14 pv netto	
		Lähetyspvm:			
		Viitteenne			
		Viitteenme			
		Myyjä:			
		Merkki:			
		Laskun valuutta:		EUR	
Visual Golf Turku					
Satamakatu 16 a					
20300 TURKU					

	Kuvaus	Hinta	Määrä
264	Cobra SZ 355 Offset Driver, naisten	14 433,00	6 062,00
168	Wilson Deep Red Sateenvarjo	10 44,00	440,00
	23 %:n ALV, 6 502,00		1 495,46
	Tilauksen yhteissumma		7 997,46

Konserniyritysten välinen lasku.

Tosite ennen kirjanpitoon päivitystä / Tampere:

Tositeno	Tositapäivä	Tosite	Teksti	Debettili	Kredittili	Kredit ALV-k	Summa	ALV-summa	Lisätteksti	Kustannus paikka	Konserni eliminointi
8100278	5.3.2010	10	Myyntilaskut	10030			7 997,46	1 495,46			800
8100278	5.3.2010	10	Myyntilaskut		3000	1	7 997,46	1 495,46			20 800

Esimerkkikirjaukset, myyntilasku ei kirjanpidossa.

Kirjanpidon tosite päivityksen jälkeen / Tampere:

Pääkirjatapahtumat											
Tilinro	Tositeno	Arvopvm.	Tositapäivä	Tositet	Teksti	Kirjattu summa	Kustannus paikka	Konserni eliminointi	Alkuperä		
▶ 1731	8100278	5.3.2010	5.3.2010	90	Automaattinen tapahtuma	7 997,46		800	2 [Automaattisesti luotu		
3000	8100278	5.3.2010	5.3.2010	10	Myyntilaskut	-6 502,00	20	800	9 [Tilausten käsittely]		
2938	8100278	5.3.2010	5.3.2010	90	Automaattinen tapahtuma	-1 495,46		800	2 [Automaattisesti luotu		

Esimerkkikirjaukset, myyntilasku kirjanpidossa.

Ostolaskun kirjaus / Turku:

Normaali	Lasku	Lasku valuutta	Pankki	Pankki valuutta	Maksut							
Tositeno	Arvopvm.	Tositet	Teksti	Debettili	Debet ALV	Kredittili	Summa	ALV-summa	Laskunro	Kustannus paikka	Konserni eliminointi	Eräntyy pvm.
200038	5.3.2010	20	Ostolasku	4000	10	20041	7 997,46	1 495,46	8100278	10 820		19.3.2010

Esimerkkikirjaukset, ostolasku ei kirjanpidossa.

Kirjanpidon tosite päivityksen jälkeen / Tampere:

Pääkirjatapahtumat											
Tilinro	Tositeno	Arvopvm.	Tositapäivä	Tositet	Teksti	Kirjattu summa	Kustannus paikka	Konserni eliminointi	Alkuperä		
▶ 4000	200038	5.3.2010	7.3.2010	20	Ostolasku	6 502,00	10 820		1 [Käsin syötetty]		
1762	200038	5.3.2010	7.3.2010	90	Automaattinen t	1 495,46	820		2 [Automaattisesti luotu		
2903	200038	5.3.2010	7.3.2010	90	Automaattinen t	-7 997,46		820	2 [Automaattisesti luotu		

Esimerkkikirjaukset, ostolasku kirjanpidossa.

## 2.6 Sisäiset myynnit ja -ostot tuloslaskelmassa

Tuloslaskelma tulostuu ”eliminoituna”:

0850 - Visual Golf konseni	TULOSLASKELMA, konserni	10.8.2012
	1.1.2010 - 31.12.2010	Sivu 1/2
	1.1.2010 -	1.1.2009
	31.12.2010	31.12.2009
LIIVEVAIHTO	211 843,40	2 855 705,85
3000 Myynti 23%	211 843,40	2 599 048,95
3030 Myynti 4 23%	0,00	64 034,31
3270 Kuljetusveloitukset 23%	0,00	19 232,58
3273 Kuljetusveloitukset 0%	0,00	465,30
3365 Yhteisömyynti muut EUmaat	0,00	105 610,20
3383 Myynti yhteisön ulkopuolelle	0,00	69 721,50
3500 Myynnin alennukset 23%	0,00	-1 827,72
3503 Myynnin alennukset 0%	0,00	-579,27

Konsernituloslaskelma.

Tilin tapahtumiin tulostuu eliminoinnit omina riveinään (Tampere myynyt Turulle):

0850 - Visual Golf konseni	Tilin tapahtumat	10.8.2012			
3000 Myynti 23%	1.1.2010 - 31.12.2010				
Tositte	Päivä	Debet	Kredit Selite	Konsernivaldo	
10012	31.1.2010	800 Visual Golf Turku	37 313,00	Konsernitapahtumat	
10013	31.1.2010	810 Visual Golf Espoo	37 313,00	Konsernitapahtumat	
20000	31.1.2010	810 Visual Golf Espoo	7 462,60	80%-Osastutus Espoosta	
10014	31.1.2010	820 Visual Golf Tampere	37 313,00	Konsernitapahtumat	
		Kuukausi yhteensä	7 462,60	111 939,00 -104 476,40	
10015	28.2.2010	800 Visual Golf Turku	22 589,00	Konsernitapahtumat	
10016	28.2.2010	810 Visual Golf Espoo	22 589,00	Konsernitapahtumat	
10017	28.2.2010	820 Visual Golf Tampere	22 589,00	Konsernitapahtumat	
		Kuukausi yhteensä	0,00	67 767,00 -67 767,00	
10018	31.3.2010	800 Visual Golf Turku	13 200,00	Konsernitapahtumat	
10019	31.3.2010	810 Visual Golf Espoo	13 200,00	Konsernitapahtumat	
10020	31.3.2010	820 Visual Golf Tampere	13 200,00	Konsernitapahtumat	
10020	31.3.2010	820 Visual Golf Tampere	800 Visual Golf Turku	6 502,00	Konsernitapahtumat
		Kuukausi yhteensä	0,00	46 102,00 -46 102,00 -39 600,00	
		Kaikki yhteensä	7 462,60	225 808,00 -218 345,40 -211 843,40	

Tilin tapahtumat.

Eliminoinnit on mahdollista huomioida myös omina sarakkeinaan raportissa.

Valitse parametrit

Anna väli

Alkaen päivämäärä: \* 1.1.2010

Loppuen päivämäärä: \* 31.12.2010

Raportti: \* TULOSLASKELMA, konserni

IFRS-raportti: Ei

Tarkistussarake: Eliminoinnit

Täydennys: Kyllä

Raportin parametrit, kun eliminoinnit halutaan omaan sarakkeeseen.



0850 - Visual Golf konserni		TULOSLASKELMA, konserni		10.8.2012	
		1.1.2010 - 31.12.2010		Sivu 1/2	
		Eliminoinnit erittely	Konserni-eliminoinnit	1.1.2010 - 31.12.2010	1.1.2009 31.12.2009
<b>LIKEVAIHTO</b>					
3000	Myynti 23%		6 502,00	211 843,40	2 855 705,85
820	Visual Golf Tampere	800 Visual Golf Turku	6 502,00	211 843,40	2 599 048,95
3030	Myynti 4 23%		0,00	0,00	64 034,31
3270	Kuljetusveloitukset 23%		0,00	0,00	19 232,58
3273	Kuljetusveloitukset 0%		0,00	0,00	465,30
3365	Yhteisömyynti muut EU-maat		0,00	0,00	105 610,20
3383	Myynti yhteisön ulkopuolelle		0,00	0,00	69 721,50
3500	Myyntien alennukset 23%		0,00	0,00	-1 827,72
3503	Myyntien alennukset 0%		0,00	0,00	-579,27
<b>Liiketoiminnan muut tuotot</b>					
3860	Kuljetuspalvelut 23%		0,00	0,00	211 010,88
3994	Muut liiketoiminnan muut tuotot		0,00	0,00	165 000,00
<b>Materiaalit ja palvelut</b>					
<b>Aineet, tarvikkeet ja tavarat</b>					
Ostot tilikauden aikana			-6 502,00	-139 970,10	-1 893 196,14
4000	Ostot 23%		-6 502,00	-131 114,10	-1 322 589,60
800	Visual Golf Turku	820 Visual Golf Tampere	-6 502,00		

Konsernituloslaskelma eliminointisarakeen kera.

Konsernieliminoinnit-sarakkeen loppusumma = 0. Tileittäin eritellyssä raportissa tulostuu myös eliminointierittely.

## 2.7 Omistusosuudet

Emoyhtiö omistaa Visual Golf Espoosta 80%.

Säännöt		Vyörytys		
Tunnus	Nimi	Kuvaus	Lähdetaulu	Seurantatase
> Kons01	Osaomistukset	80%-Osaomistus Espoosta	Pääkirjatapahtumat	Konserniyritykset
*				

Lähde		Tili		Konserniyritykset		
Rivi	Osuus-%	Kk-jako	Alkaen	Päättyen	Alkaen	Päättyen
>	20,00		1000	9980	810	810
*						

Kohde		Konserniyritykset		Ohjaukset	
Tili	Nro	Arvo	Tapa	Osuus-%	Määräkenttä
>	9990	810	Kohde	100,00	

Omistusosuuksien huomiointi.

Konsernisiirrossa siirretään kaikkien konserniin kuuluvien yritysten tilisaldot kokonaisuudessaan. Vyörytyksen avulla voit oikaista kaikkien tilien saldoja siten, että konserniraportoinnissa huomioidaan vain omistusosuuden mukaiset summat.

0850 - Visual Golf konserni		Tilin tapahtumat		10.8.2012	
		1.1.2010 - 31.12.2010			
3000 Myynti 23%					
Tositte	Päivä	Debet	Kredit	Selite	Konsernivaldo
10012	31.1.2010		37 313,00	Konsernitapahtumat	
10013	31.1.2010		37 313,00	Konsernitapahtumat	
20000	31.1.2010	7 462,60		80%-Osaomistus Espoosta	
10014	31.1.2010		37 313,00	Konsernitapahtumat	
		Kuukausiyhteensä	7 462,60	111 939,00	-104 476,40

Tilitapahtumat.



Konsernitapahtumiin tulostuu tehdyt viennit omina riveinään.

## 2.8 Dimensiotuloslaskelma / Konserni

Dimensioraportin avulla voit tulostaa konserniin kuuluvien yritysten tuloslaskelmat seuraavasti:

Valitse parametrit

Anna väli

Alkaen päivämäärä: \* 1.1.2010 Loppuen päivämäärä: \* 31.12.2010

Raportti: \* TULOSLASKELMA, konserni

Tilienittely: Kyllä

Kohderajaukset

Konserniyhtykset: Kaikki

Konsernieliminoinnit: Kaikki

Tulostusjärjestys

Otsikkotasot I: \* Konserniyhtykset

Otsikkotasot II: Ei arvoa

Otsikkotasot III: Ei arvoa

Rivitasot: \* Konsernieliminoinnit

Tasoyhteensä: Ei

Raportin parametrit.

0850 - Visual Golf konserni	TULOSLASKELMA, konserni		
	1.1.2010 - 31.12.2010		
			10.8.2012
			Sivu 1/6
800 Visual Golf Turku	1.1.2010 - 31.12.2010	1.1.2010 - 31.12.2010	1.1.2009 - 31.12.2009
<b>LIKEVAIHTO</b>	<b>-73 102,00</b>	<b>-73 102,00</b>	<b>-951 901,95</b>
3000 Myynti 23%	-73 102,00	-73 102,00	-866 349,65
3030 Myynti 4 23%	0,00	0,00	-21 344,77
3270 Kuljetusveloitukset 23%	0,00	0,00	-6 410,86
3273 Kuljetusveloitukset 0%	0,00	0,00	-155,10
3365 Yhteisömyynti muut EU-maat	0,00	0,00	-35 203,40
3383 Myynti yhteisön ulkopuolelle	0,00	0,00	-23 240,50
3500 Myynnin alennukset 23%	0,00	0,00	609,24
3503 Myynnin alennukset 0%	0,00	0,00	193,09
Liiketoiminnan muut tuotot	0,00	0,00	-70 336,96
3860 Kuljetuspalvelut 23%	0,00	0,00	-15 336,96
3994 Muut liiketoiminnan muut tuotot	0,00	0,00	-55 000,00
Ostot tilikauden aikana	55 139,10	55 139,10	631 065,38
4000 Ostot 23%	52 187,10	52 187,10	440 863,20
820 Visual Golf Tampere	6 502,00	6 502,00	0,00
4004 Ostot	0,00	0,00	7 320,50
4110 Yhteisö Hankinnat 23%	2 952,00	2 952,00	120 523,30
4134 Ostot tuonti	0,00	0,00	50 250,60
4144 Tullit, verot/ muut maksut tullattaessa	0,00	0,00	251,02
4230 Ostojen alennukset 23%	0,00	0,00	-233,80
4290 Ostorahdit 23%	0,00	0,00	9 360,20
4294 Ostorahdit	0,00	0,00	341,21
4314 Ostojen kuljetusvakuutusmaksut	0,00	0,00	562,12
4320 Tuontihuolinta 23%	0,00	0,00	834,73
4324 Tuontihuolinta	0,00	0,00	462,10
4374 Ostojen valuuttakurssierot	0,00	0,00	530,20

Konsernituloslaskelma.

## 2.9 Konsernitase

### 2.9.1 Raportin ohjaustiedot

Raportin ohjaustiedoissa määrittelet raportin otsikko- ja rivitiedot ja riville päättyvien tilien tiedot. Määrittely vastaa pitkälti ”normaalin taseen” määrittelyä mutta poikkeaa siitä seuraavissa kohdissa esitetyllä tavalla.

#### 2.9.1.1 Raportin otsikkotiedot

Raporttibunnus	Tyyppi	Selite	Raporttiotsikko	Päädimensio
4	Tase	Tase virallinen	TASE	
10	Tuloslaskelma (konserni/dim...	Tuloslaskelma konserni	TULOSLASKELMA, konserni	Konsernieliminointi
12	Tuloslaskelma (konserni/dim...	Tuloslaskelma, dimensiot	TULOSLASKELMA	
14	Tase (konserni)	Tase konserni	TASE, konserni	Konsernieliminointi

*Raportin otsikkotiedot.*

Valitse raportin tyyppiä Tase(konserni/dimensiot) ja päädimensiosarakkeeseen konsernieliminointien seurantataso.

#### 2.9.1.2 Raportin rivitiedot

Rivinvno	Ryhmä	Selite	Tyyppi	Käännä etumerkki	Sisennys	Alleviivaus	Lihavointi	Sivun vaihto	Alku	Loppu	Kerros	Taranne
10		Vastavaa	Otsikko, aina	<input type="checkbox"/>	0	Ei	<input checked="" type="checkbox"/>	<input type="checkbox"/>	1000	1099	0,00000	Normaali
20		PSYVÄT VASTAAVAT	Otsikko	<input type="checkbox"/>	2	Ei	<input checked="" type="checkbox"/>	<input type="checkbox"/>				
30	030	Aineettomat hyödykkeet	Ryhmä	<input type="checkbox"/>	2	Ei	<input checked="" type="checkbox"/>	<input type="checkbox"/>				
40	040	Aineelliset hyödykkeet	Ryhmä	<input type="checkbox"/>	2	Ei	<input checked="" type="checkbox"/>	<input type="checkbox"/>				
50	050	Sijoitukset	Otsikko	<input type="checkbox"/>	2	Ei	<input checked="" type="checkbox"/>	<input type="checkbox"/>				
100		PSYVÄT VASTAAVAT YHTEENSÄ	Summarivi	<input type="checkbox"/>	2	Ei	<input checked="" type="checkbox"/>	<input type="checkbox"/>				
110			Ryhmä	<input type="checkbox"/>	2	Ei	<input checked="" type="checkbox"/>	<input type="checkbox"/>				
120		VÄHTELEVÄT VASTAAVAT	Otsikko, aina	<input type="checkbox"/>	0	Ei	<input type="checkbox"/>	<input type="checkbox"/>				
130	130	Vaihto-omaisuus	Ryhmä, aina	<input type="checkbox"/>	2	Ei	<input checked="" type="checkbox"/>	<input type="checkbox"/>				
140		Saamiset	Summarivi, aina	<input type="checkbox"/>	2	Ei	<input checked="" type="checkbox"/>	<input type="checkbox"/>				
150		Pitkäaikaiset	Tilikauden voitto/tappio	<input type="checkbox"/>	2	Ei	<input checked="" type="checkbox"/>	<input type="checkbox"/>				
160	160	Myyntisaamiset	Otsikko	<input type="checkbox"/>	4	Ei	<input checked="" type="checkbox"/>	<input type="checkbox"/>				
			Ryhmä	<input type="checkbox"/>	6	Ei	<input type="checkbox"/>	<input type="checkbox"/>				

*Raportin rivitiedot.*

**Tyyppi**-kentän arvojen merkitys

- Otsikko, aina: riville tulostuu aina riviteksti
- Otsikko: riville tulostuu riviteksti, jos kaavatietoihin annetuilta ryhmiltä löytyy summatietoja
- Ryhmä, aina: riville tulostuu aina riviteksti ja sarakesummat
- Ryhmä: riville tulostuu riviteksti ja sarakesummat, jos tileiltä löytyy summatietoja
- Summarivi, aina: riville tulostuu aina riviteksti ja sarakesummat
- Summarivi: riville tulostuu riviteksti ja sarakesummat, jos ryhmiltä löytyy summatietoja
- Tilikauden voitto/tappio: rivi tulostuu aina summattuna

”Ryhmärivit” tulostuvat raportille tileittäin eriteltyinä, jos raportin parametreissa niin on määritelty.

Rivinvno	Ryhmä	Selite	Tyyppi	Käännä etumerkki	Sisennys	Alleviivaus	Lihavointi	Sivun vaihto	Alku	Loppu	Kerros	Taranne
10		Vastavaa	Otsikko, aina	<input type="checkbox"/>	0	Ei	<input checked="" type="checkbox"/>	<input type="checkbox"/>	1000	1099	0,00000	Normaali
20		PSYVÄT VASTAAVAT	Otsikko	<input type="checkbox"/>	2	Ei	<input checked="" type="checkbox"/>	<input type="checkbox"/>				
30	030	Aineettomat hyödykkeet	Ryhmä	<input type="checkbox"/>	2	Ei	<input checked="" type="checkbox"/>	<input type="checkbox"/>				
40	040	Aineelliset hyödykkeet	Ryhmä	<input type="checkbox"/>	2	Ei	<input checked="" type="checkbox"/>	<input type="checkbox"/>				
50	050	Sijoitukset	Otsikko	<input type="checkbox"/>	2	Ei	<input checked="" type="checkbox"/>	<input type="checkbox"/>				
100		PSYVÄT VASTAAVAT YHTEENSÄ	Summarivi	<input type="checkbox"/>	2	Ei	<input checked="" type="checkbox"/>	<input type="checkbox"/>				

*Summarivi.*

**Ryhmä**-tiedon avulla muodostat summarivejä kertomalla, mille ryhmälle rivin summat viedään. Esimerkiksi ”Aineettomat hyödykkeet” viedään ryhmälle 030.

Ryhmäsarake pitää myös huomioida otsikkoriviä muodostettaessa.

Rivinvno	Ryhmä	Selite	Tyyppi	Käännä etumerkki	Sisennys	Alleviivaus	Lihavointi	Sivun vaihto	Alku	Loppu	Kerroin	Tarhenne
10		Vastavaa	Otsikko, aina	<input type="checkbox"/>		0 Ei	<input checked="" type="checkbox"/>	<input type="checkbox"/>	030	050	0,0000	Normaali
20		PYSYVÄT VASTAAVAT	Otsikko	<input type="checkbox"/>	2	Ei	<input checked="" type="checkbox"/>	<input type="checkbox"/>				
30	030	Aineettomat hyödykkeet	Ryhmä	<input type="checkbox"/>		2 Ei	<input checked="" type="checkbox"/>	<input type="checkbox"/>				
40	040	Aineelliset hyödykkeet	Ryhmä	<input type="checkbox"/>		2 Ei	<input checked="" type="checkbox"/>	<input type="checkbox"/>				
50	050	Sijoitukset	Ryhmä	<input type="checkbox"/>		2 Ei	<input checked="" type="checkbox"/>	<input type="checkbox"/>				

*Otsikkorivi.*

Otsikkoteksti tulostuu, jos ryhmiin 30, 40 tai 50 muodostuu summia.

**Tarkenne**-kentästä valitset

- Eliminointi: rivin summat tulostuvat vain Eliminointi-sarakkeeseen
- IFRS(+): IFRS-raportoinnista on erillinen ohje
- IFRS(-): IFRS-raportoinnista on erillinen ohje

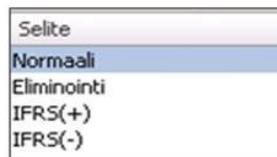

*Tarkenne-valintalista.*

## 2.9.2 Raportin parametrit

Valitse parametrit

Anna väli

Alkaen päivämäärä: \* 1.1.2010

Loppuen päivämäärä: \* 31.12.2010

Raportti: TASE\, konserni

IFRS-raportti: Ei

Tarkistusarake: Ei

Tilierittely: Ei

Kirjaamattomat: Ei

*Raportin parametrit.*

Kenttä	Selite
<b>Alkaen päivämäärä</b>	Raportille tulostuu kaksi summasaraketta, joiden arvot riippuvat antamastasi päivämäärävälistä:
<b>Loppuen päivämäärä</b>	1. sarakkeeseen tulostuu päivämäärävälin loppusaldo (1.1.2010 – 31.12.2010) 2. sarakkeeseen tulostuu edellisen tilikauden loppusaldo (1.1.2009 – 31.12.2009) Poimi ohjaustieto, jonka mukaisesti raportti tulostetaan.
<b>Raportti</b>	Valitse, tulostetaanko raportti IFRS-määrittelyt huomioiden (kyllä/ei).
<b>IFRS-raportti</b>	Määritä, tulostetaanko raportti tileittäin eriteltynä (kyllä) tai summattuna (ei).
<b>Tilierittely</b>	Valitse, huomioidaanko raportilla myös päivittämättömät tapahtumat (kyllä/ei).
<b>Kirjaamattomat</b>	Arvojen merkitys
<b>Tarkistusarake</b>	<ul style="list-style-type: none"> <li>▪ Ei: raportille tulostuu kaksi summasaraketta</li> <li>▪ Eliminoinnit: raportille tulostuu eliminoinnit omana lisäsarakeenaan</li> <li>▪ IFRS(+/-): raportille tulostuu IFRS-erot omana lisäsarakeenaan</li> </ul>

## 2.9.3 Tulostusmallit

0850 - Visual Golf konserni	TASE, konserni		16.8.2012
	1.1.2010 - 31.12.2010		Sivu 1/2
		31.12.2010	31.12.2009
Vastaavaa			
<b>PYSYVÄT VASTAAVAT</b>			
Aineelliset hyödykkeet	106 489,23	106 489,23	106 489,23
Sijoitukset	75 000,00	75 000,00	75 000,00
<b>PYSYVÄT VASTAAVAT YHTEENSÄ</b>	<b>181 489,23</b>	<b>181 489,23</b>	<b>181 489,23</b>
Vaihto-omaisuus	48 021,00	48 021,00	48 021,00
Saamiset			
Lyhytaikaiset			
Myyntisaamiset	217 321,14	84 631,50	84 631,50
Muut saamiset	103 597,41	103 583,61	103 583,61
<b>Lyhytaikaiset saamiset yhteensä</b>	<b>320 918,55</b>	<b>188 215,11</b>	<b>188 215,11</b>
Saamiset yhteensä	320 918,55	188 215,11	188 215,11
Rahat ja pankkisaamiset	29 957,83	101 076,42	101 076,42
<b>VAIHTUVAT VASTAAVAT YHTEENSÄ</b>	<b>398 897,38</b>	<b>337 312,53</b>	<b>337 312,53</b>
<b>Vastaavaa yhteensä</b>	<b>580 386,61</b>	<b>518 801,76</b>	<b>518 801,76</b>

0850 - Visual Golf konserni	TASE, konserni		16.8.2012
	1.1.2010 - 31.12.2010		Sivu 2/2
		31.12.2010	31.12.2009
Vastattavaa			
<b>OMA PÄÄOMA</b>			
Osaake-, osuus- tai muu vastaava pääoma	105 000,00	105 000,00	105 000,00
Edellisten tilikausien voitto (tappio)	167 608,45	100 107,90	100 107,90
Tilikaudenvoitto (tappio)	54 116,00	72 922,02	72 922,02
<b>OMA PÄÄOMA YHTEENSÄ</b>	<b>326 724,45</b>	<b>277 429,92</b>	<b>277 429,92</b>
<b>VIERAS PÄÄOMA</b>			
Pitkäaikainen			
Pääomallainat	19 443,66	19 443,66	19 443,66
<b>Pitkäaikainen yhteensä</b>	<b>19 443,66</b>	<b>19 443,66</b>	<b>19 443,66</b>
Lyhytaikainen			
Pääomallainat	17 359,98	17 359,98	17 359,98
Ostovelat	198 620,40	153 171,96	153 171,96
Muut velat	18 238,12	51 396,24	51 396,24
<b>Lyhytaikainen yhteensä</b>	<b>234 218,50</b>	<b>221 928,18</b>	<b>221 928,18</b>
<b>VIERAS PÄÄOMA YHTEENSÄ</b>	<b>253 662,16</b>	<b>241 371,84</b>	<b>241 371,84</b>
<b>Vastattavaa yhteensä</b>	<b>580 386,61</b>	<b>518 801,76</b>	<b>518 801,76</b>

*Konsernitase.*

## 2.10 Saldoraportit / Konserni

Saldoraportteja voit myös käyttää erilaisten konsernierittelyiden muodostamiseen, esimerkkinä Tuotot, kulut ja tulos -yhteenvedo.

## 2.10.1 Määrittely

Saldoraporttien määrittely

Tiedosto Toiminnot Työkalut Ohje

850. Visual Golf konserni

Tallenna Peruuta Poista Kopioi

Perustiedot

Raportin nu...	Raportin otsikko	Tyyppi	Seurantatase
>	1 Tuotot, kulut ja tulos	Tilit sarakeina	

Sarakemääritykset

Sarake	Tilikausi	Tyyppi	Budjettinro	Otsikko 1	Otsikko 2	Sar1	Sar2	Laskutoimitus	Tulostussarake
>	1 Kuluva	Kauden summa		LIKEVAIHTO					1
	2 Kuluva	Kauden summa		Liiketoiminnan muut tuotot					2
	3 Kuluva	Kauden summa		Materiaalit ja palvelut					3
	4 Kuluva	Kauden summa		Henkilöstö ja -kulut					4
	5 Kuluva	Kauden summa		Poistot/arvon alennot					5
	6	Laskennallinen		LIKEVOITTO (-TAPPIO)		1	5	Sarakeväli yhteensä	6
	7 Kuluva	Kauden summa		Rahoitustuotot ja -kulut					7
	8 Kuluva	Kauden summa		Satunnaiset erät					8
	9	Laskennallinen		TULOS ENNEN VEROJA		6	8	Sarakeväli yhteensä	9
	10	Laskennallinen		Ebitda %		9	100 * Sar1 / Sar2		10

Tilistä	Tilin	Tasella	Etumerkin
>	3000	3599	<input checked="" type="checkbox"/>
*			<input type="checkbox"/>

Konsernin saldoraporttien määrittely.

## 2.10.2 Tulostusmalli

0850 - Visual Golf konserni		Tuotot, kulut ja tulos								16.8.2012	
		1.1.2010 - 31.12.2010								Sivu 1/1	
		LIKEVAIHTO	Liiketoiminnan muut tuotot	Materiaalit ja palvelut	Henkilöstö kulut	Poistot/arvon alennot	LIKEVOITTO (-TAPPIO)	Rahoitustuotot ja -kulut	Satunnaiset erät	TULOS ENNEN VEROJA	Ebitda %
800 Visual Golf Turku		73 102,00	0,00	-55 139,10	-7 299,75	0,00	10 663,15	-80,50	0,00	10 582,65	14,48
810 Visual Golf Espoo		65 639,40	0,00	-42 695,90	-6 813,10	0,00	16 130,40	-74,00	0,00	16 056,40	24,46
820 Visual Golf Tampere		79 604,00	0,00	-48 627,10	-7 299,75	0,00	23 667,15	-80,50	0,00	23 586,65	29,63
	***	218 345,40	0,00	-146 472,10	-21 412,60	0,00	50 460,70	-235,00	0,00	50 225,70	23,00

Tuotot, kulut ja tulos –raportti.