

## Visma Nova sovelluspalvelun sähköpostiasetukset

Tee seuraavat asetukset, jos haluat lähettää sähköpostia Visma Sovelluspalvelusta.

Verokannat	Varastopaikat	Hinnastot	Maksuehdot		
Ehdot- ja ryhmät	Viestit	Valuutat	Projektit	Kust.paikat	Kielikoodit
Kassa	Kuluttajan e-lasku	SSCC asetukset	Alv-koodit	Yleistä	Ominaisuudet
Kokolajitelmat	Verokoodit	SER-maksuluokat	Maat	<b>Sähköposti</b>	Sepa

Sähköpostin lähetystapa

Outlook (MAPI)  
 SMTP

Tallenna

SMTP -asetukset

SMTP-palvelin: smtp.visma.local

Portti: 25  SSL  Muokkaus ennen lähetystä  Lähetyksuittaus

Käytä henkilörekisterin sähköpostilähtettäjä  Käytä määritelty lähettäjä

Sähköpostilähtettäjän tiedot

Sähköpostiosoite:

Nimi:

Käyttäjätunnus:

Salasana:

SMTP-palvelin: smtp.visma.local

Portti: 25

### *Käyttäjä sähköpostin lähettäjänä*

Optiolla **Käytä henkilörekisterin sähköpostilähtettäjä** ohjelma käyttää sähköpostiosoitteena käyttäjälle henkilörekisterissä määriteltyä sähköpostiosoitetta. Käyttäjän sähköpostiosoite määritellään infolin

VISMA SOFTWARE OY

LINNOITUSTIE 4 A · 02600 ESPOO

PUH 020 756 0511 · FAX 020 756 0703

www.visma.fi

Y-tunnus: 0711992-8

**Asetukset | Henkilörekisteri** –valinnan kautta siten, että hänelle linkitetään **Muokkaa | Henkilöroolit** –toiminnolla **Roolit**-välilehdellä rooliksi **Sähköpostilähettäjä**.

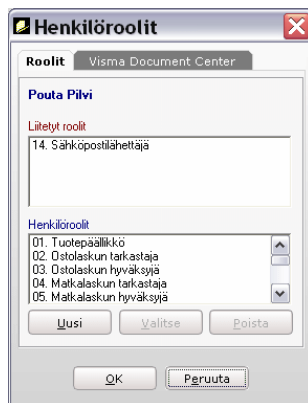

Sähköpostilähettäjä-roolin määrittäminen henkilölle.

Tallentamisen jälkeen kaksoisnapauta henkilöä, jolle lisäsit roolin, jotta henkilötiedoissa aktivoituu välilehti **Sähköposti** (ellei välilehti aktivoidu tällä tavoin, napauta luettelossa jotain muuta henkilöä ja sen jälkeen uudestaan sitä, jolle lisäsit roolin).

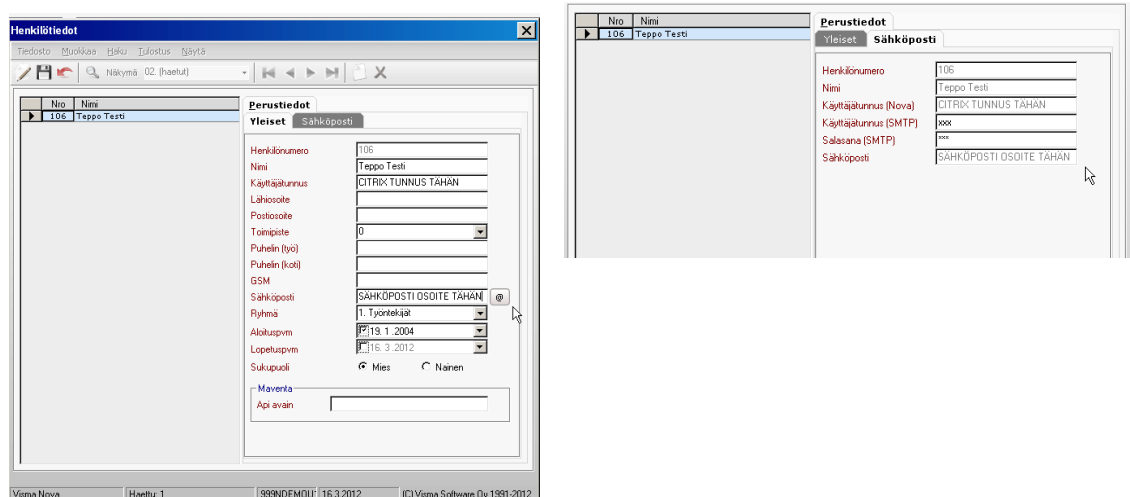

**VISMA SOFTWARE OY**

LINNOITUSTIE 4 A · 02600 ESPOO

PUH 020 756 0511 · FAX 020 756 0703

www.visma.fi

Y-tunnus: 0711992-8

*Käyttäjän sähköpostitiedot henkilörekisterissä.*

**Käyttäjätunnus:** Citrix -tunnus, jolla kirjaututaan Visman Asp ympäristöön (Esim. 999999teptes)

**Sähköposti:** Se postiosoite, josta halutaan lähettää postia

**Käyttäjätunnus (Nova):** Citrix –tunnus

**Käyttäjätunnus (SMTP):** xxx (Kolme X –kirjainta)

**Salasana(SMTP):** xxx (Kolme X –kirjainta)

HUOM! Muista lisätä myös Sähköpostilähettäjä -rooli käyttäjälle henkilörekisterissä.

### *Määrittely sähköpostin lähettäjä*

Jos haluatte käyttää määriteltyä lähettäjä, täyttäkää seuraavat tiedot:

Verokannat	Varastopaikat	Hinnastot	Maksuehdot		
Ehdot- ja ryhmät	Viestit	Valuutat	Projektit	Kust.paikat	Kielikoodit
Kassa	Kuluttajan e-lasku	SSCC asetukset	Alv-koodit	Yleista	Ominaisuudet
Kokolajitelmat	Verokoodit	SER-maksuluokat	Maat	<b>Sähköposti</b>	Sepa

Sähköpostin lähetystapa

Outlook (MAPI)

SMTP

Tallenna

SMTP -asetukset

SMTP-palvelin

Portti   SSL  Muokkaus ennen lähetystä  Lähetyskuitaus

Käytä henkilörekisterin sähköpostilähettäjä  Käytä määritelty lähettäjä

Sähköpostilähettäjän tiedot

Sähköpostiosoite

Nimi

Käyttäjätunnus

Salasana

**Sähköpostiosoite:** Osoite josta posti halutaan lähettää

**Nimi:** Käyttäjän / Postitilin nimi

**Käyttäjätunnus:** xxx (Kolme X –kirjainta)

**Salasana:** xxx (Kolme X –kirjainta)

**HUOM! Lisätietoja löydät Visma Novan käyttäjän perusoppaasta, kohdasta 7.1.19 Sähköposti.**

VISMA SOFTWARE OY

LINNOITUSTIE 4 A · 02600 ESPOO

PUH 020 756 0511 · FAX 020 756 0703

www.visma.fi

Y-tunnus: 0711992-8