

560. versijas apraksts

Sistēma

- Sistēma
 - Horizon saziņa - iespēja sarakstīties ar kolēģiem Horizon vidē
 - Atjaunoti sarakstu sākotnējie izskati
- Saskanošana
 - Katram scenārijam savi nosacījumi e-pastu nosūtīšanai
 - Izmaiņas e-pastu konfigurācijā

Norēķini

- Metarēķini
 - Automātiska PVN summu un kopsummas aizpilde metarēķinā
 - Metarēķina rindās jauni lauki
 - Pielikumu pārvešana uz gala dokumentu, piesaistot dokumentu
- Klientu vadība
 - Firms.lv integrācijas papildinājumi ar informāciju par sankcijām
- Pakalpojumu līgumi
 - Jauna aprēķinu metode "Mēneša maksa"
 - Klienta ģpašības Līguma pakalpojumu rindas sarakstā un līgumu sarakstos
 - Informācija no pēdējā rēķina pakalpojumu līgumu sarakstā
 - Informācija par līguma mainīgo vērtībām pakalpojumu līgumā
- Kase / Banka
 - Bankas atlikumu atskaites optimizācija
- Apsaimniekošana
 - Informācija par attālināto nolasišanu rādījumu sarakstos

Algas un personāls

- Algas
 - Darba nespējas lapu imports no VID EDS
 - Normas un to izpilde algas lapiņā
 - Ieturējumu kontroles uzlabojumi
 - Virsstundu aprēķina periods - 6 un 12 mēneši
 - Brīdinājums par atvaļinājuma naudas izmaksu
 - Publicētās atskaites
 - Citi uzlabojumi Algu modulī
- Personāls
 - Atvaļinājumu rezerves fondu korekciju iesaldēšana
 - Uzlabojumi atvaļinājuma rezerves dokumenta aizpildē
 - Izmaiņas atskaitē "Darba ņēmēju kustība"

Finanses

- Virsrāmata
 - Grāmatojumu periodu atvēršana
 - Jaunas publicētās atskaites
- Pamatlīdzekļi
 - Saņemšanas konta maiņa uzskaites kartītēs
- Avansa norēķini
 - Avansa izdevumu dokumentu ģenerēšana
 - Avansa norēķinu maksājumu uzdevumu ģenerēšana

Saimniecība

- Noliktava
 - Noliktavas partija un Pavadzīmes rinda īpašības atskaitēs
 - Saņemšanas pavadzīmes imports no XML faila
 - Inventāra pielasišana izsniedzošajās pavadzīmēs
 - Noliktavas inventarizācijas dokuments
- Autotransports
 - Informācija par saistīto ceļazīmi sarakstos

Sistēma

Sistēma

Lai vienkāršotu lietotāju savstarpēju saziņu par noteiktiem Horizon objektiem, izveidota iespēja rakstīt komentārus un jautājumus par konkrēto dokumentu vai pamatdatu kartīti, adresējot ziņojumus vienam vai vairākiem Horizon lietotājiem.

Vairāk nekā 400 sistēmas sarakstiem atjaunoti sākotnējie izskati. Tas palīdzēs jaunajiem lietotājiem uzsākt darbu ar konkrētajiem sarakstiem, neveicot vajadzīgo kolonnu uzstādīšanu.

Horizon saziņa - iespēja sarakstīties ar kolēģiem Horizon vidē

Jaunais risinājums "*Horizon saziņa*" paredz iespēju rakstīt kolēģiem komentārus vai jautājumus par konkrēta Horizon dokumenta vai kartītes saturu.

Aicinām izteikt savu viedokli par jauno funkcionalitāti Visma Community [ŠEIT](#) komentāru sadaļā. Tas mums palīdzēs rīka attīstīšanā.

Komentārus jeb ziņojumus var lasīt vai rakstīt jebkurš lietotājs ar apskates tiesībām konkrētajam dokumentam vai kartītei. Pievienojot ziņojumu, lietotājs var izvēlēties šī ziņojuma saņēmēju - vienu vai vairākas personas, kurām jānosūta ziņa par šo komentāru. Lai izvēlētos personu, sākumā jāievada simbols "@" un tad jāsāk rakstīt nepieciešamās personas vārds vai uzvārds. Sistēma uzsāks ierakstu atlasīšanu no kopējā uzņēmuma personu saraksta.

Svarīgi! Sistēma piedāvās izvēlēties tikai tās personas, kurām uz šo brīdi ir aktīvs Horizon lietotājs: Personas kartītē ir norādīts Horizon lietotājs un šī lietotāja kartīte ir statusā *Aktīvs*).

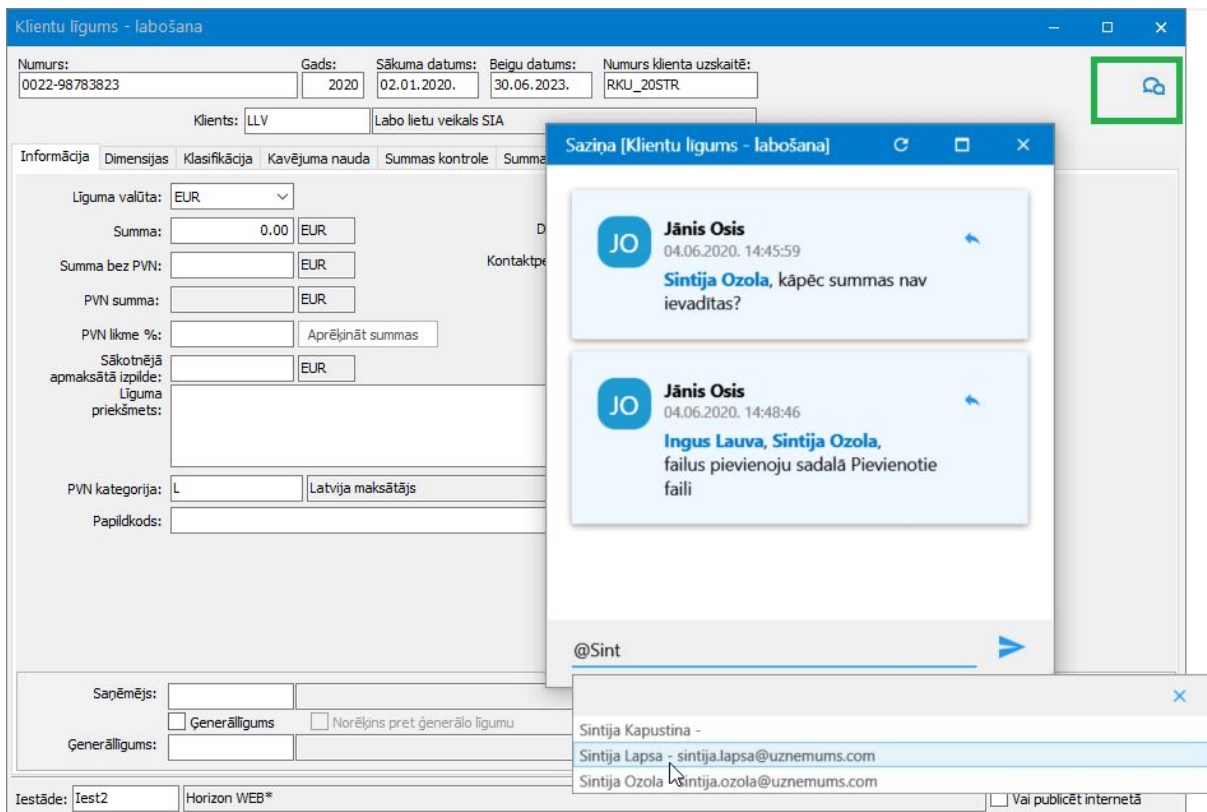

Pēc ziņojuma pievienošanas ziņojuma tekstā norādītās personas saņems ziņu savā e-pastā, ja vien tās Personas kartītē ir aizpildīts lauks "e-pasts".

Papildu informācija par jaunu ziņojumu parādīsies Horizon sarakstā "Mana saziņa", kas atrodas zem sistēmas rīkjoslas izvēlnes Aktualitātes (aploksnes).

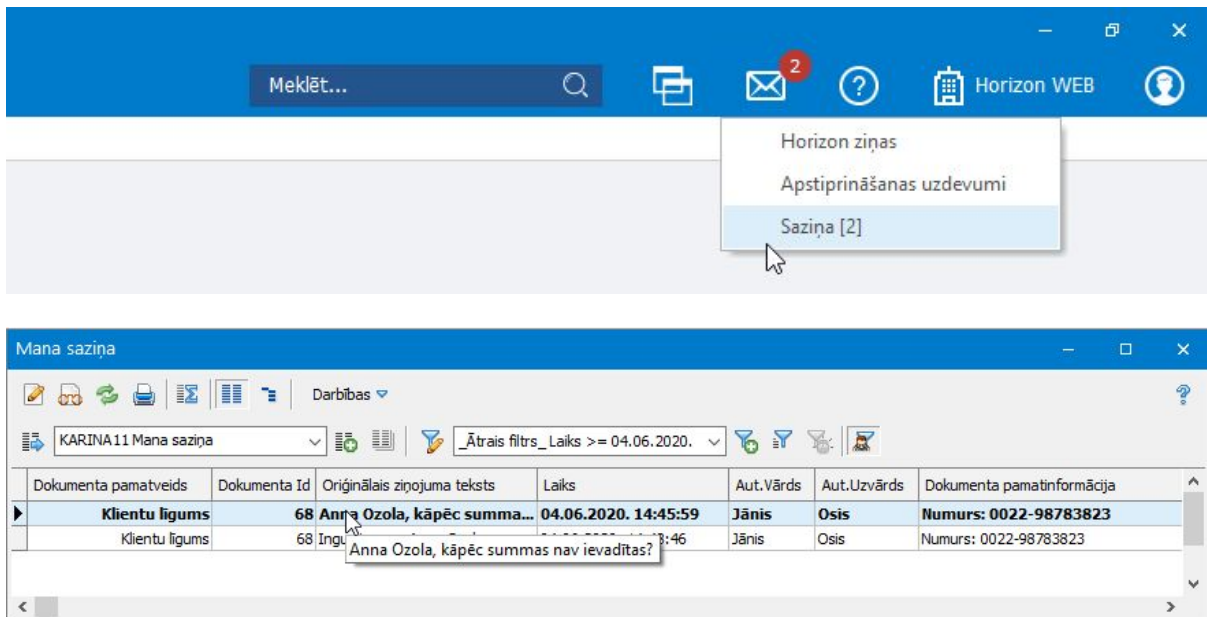

Sarakstā *Mana saziņa* tiek reģistrēti visi lietotājam adresētie ziņojumi. Saraksta darbību pogas *Skatīt* un *Labot* atver atbilstošā dokumenta ievadformu, kurā var apskatīt šī dokumenta visus ziņojumus.

Ja ziņojuma tekstā nav minēta neviena persona, atsevišķas ziņas netiek sūtītas.

Uzmanību! Patlaban iespēja rakstīt ziņojumus ir pieejama tikai šādos dokumentos un kartītēs:

- Klienta kartīte
- NĪP abonenta kartīte
- Personas kartīte
- Klienta līgums
- Iepirkumu līgums
- Pakalpojumu līgums
- Visu veidu NĪP līgumi

Ar laiku Horizon saziņa tiks pievienota arī pārējiem dokumentiem un pamatdatu kartītēm.

Aicinām izteikt savu viedokli par jauno funkcionalitāti Visma Community [ŠEIT](#) komentāru sadaļā. Tas mums palīdzēs rīka attīstīšanā.

Atjaunoti sarakstu sākotnējie izskati

Vairāk nekā 400 sistēmas sarakstiem atjaunoti sākotnējie izskati. Tas nozīmē, ka jauniem lietotājiem, uzsākot darbu ar sistēmu, tiks piedāvāti saraksti ar tādu izskatu, kas neprasīs likt papildu kolonnas vai mainīt to secību.

Atgādinam, ka visiem esošajiem lietotājiem pēc noklusējuma vienmēr tiek atvērts izskats, ar kuru lietotājs ir strādājis pēdējo reizi. Jebkurā brīdī lietotājs var izvēlēties noklusēto izskatu (Izskatu loga opcija "*Uzstādīt sākotnējo izskatu*") un turpināt strādāt jau ar sistēmas piedāvāto kolonnu komplektu.

Saskaņošana

Lai e-pastu izsūtīšanu varētu elastīgāk konfigurēt dažādiem saskaņošanas scenārijiem, veiktas izmaiņas, lai katram saskaņošanas scenārijam var aprakstīt savus nosacījumus e-pastu izsūtīšanai iesaistītajām personām. E-pastu konfigurācija ir papildināta ar iespēju norādīt papildu saņēmējus, kā arī definēt nosūtītāja vārdu un adresi.

Katram scenārijam savi nosacījumi e-pastu nosūtīšanai

Līdz šim visiem viena saskaņojamā dokumenta pamatveida saskaņošanas

scenārijiem bija viens veids, kam un kādos gadījumos jāsūta e-pastus saskaņošanas procesā. Tagad katram saskaņošanas scenārijam var aprakstīt savus nosacījumus e-pastu nosūtīšanai iesaistītajām personām.

Šim nolūkam **scenārija ievadformā pievienots lauks "E-pasta konfigurācija"**, bet kopējā e-pastu konfigurāciju sarakstā tagad **ir iespējams aprakstīt vairākas dažādas e-pastu konfigurācijas** vienam un tam pašam saskaņojamā dokumenta pamatveidam.

Etapa Nr.	Nos...	Saskaņošanā	Apstiprināts	N
✓	1 Darbi...	<input checked="" type="checkbox"/>	<input type="checkbox"/>	
I	2 aitvede	<input type="checkbox"/>	<input type="checkbox"/>	
*	3 Sask...	<input type="checkbox"/>	<input checked="" type="checkbox"/>	

Kods	Nosaukums	Noklusētā	Dokumenta veids
▶ 32761	Brīvas frmas pieteikumi	NĒ	Brīvas formas pieteikums
BRF_CITI	Brīvas formas pieteikumi (citi)	NĒ	Brīvas formas pieteikums
BRF_GRM	Brīvas formas pieteikumi (grāmatvežiem)	Jā	Brīvas formas pieteikums
BRF_PD	Brīvas formas pieteikumi (personas dati)	NĒ	Brīvas formas pieteikums

Svarīgi! Scenārija lauks "E-pasta konfigurācija" ir obligāts. Veidojot jaunu scenāriju, pēc noklusējuma lauks automātiski tiek aizpildīts ar šim pamatveidam noklusēto e-pasta konfigurāciju, ja vien scenārija *Dokumenta tipa* aprakstā nav norādīts citādi. Jebkurā brīdī lietotājs var izvēlēties arī citu konfigurāciju. **Ja saskaņošanas procesā nevienam nav nepieciešams sūtīt e-pastu, lauks vienlga ir jāaizpilda.** Šajā gadījumā jāpiesaista e-pastu konfigurācija, kurai nav neviena saņēmēja, kuram būtu jāsaņem vēstules pie noteiktā notikuma (neviens šablons nav piesaistīts pie kāda no saņēmējiem).

Uzmanību! Tā kā līdz šim vienam pamatveidam bija iespējams aprakstīt tikai vienu e-pasta konfigurāciju, pēc versijas nomaiņas visiem ierakstiem sarakstā *E-pastu konfigurācija* tiks pielikta pazīme "Noklusētā", bet katram scenārijam automātiski tiks pievienota E-pastu noklusētā konfigurācija atbilstoši saskaņojamā dokumenta pamatveidam.

Izmaiņas e-pastu konfigurācijā

Lai uzlabotu tabulas datu pārskatāmību, kā arī nodrošinātu ērtāku datu ievadi un labošanu konfigurācijas ievadformā, **ir pievienots papildu skats** viena *Saņēmēja* datu apstrādei. Lai atvērtu jaunu skatu, jānospiež poga "Vertikāls skats". Datu ievade iespējama gan pašā tabulā, gan atsevišķajā panelī. Atgādinām, ka līdzīga iespēja jau iepriekš ir bijusi scenārija ievadformā.

Gadījumos, kad saskaņošanas procesā pie noteiktā notikuma informatīvās vēstules jāsūta lietotāju grupai vai vairākām personām, kurām var arī nebūt Horizon personas kartītes, tagad **var izmantot iespēju uzreiz ievadīt vienu vai vairākas e-pastu adreses**.

Saņēmējs	Vērtība	Uzdevuma izveide	AU statuss "Anul...	Pārdresēš.
* Autors				
* Saskaņotājs				
* Scenārija noklusētā pe...				
* Pieteicējs				
* Tiešais vadītājs				
* Persona				
* Visi iepriekšējie saskaņ...				
* Aizvietotājs				
* E-pasta adrese: firma.com ***				

Uzmanību! Ja *Saņēmēju* sarakstā nav rindas ar nosaukumu "E-pasta adrese", nospiediet pogu ar dzeltenu zibeni "Aktualizēt e-pasta konfigurācijas rindas".

Tā kā tagad vienam dokumenta pamatveidam var aprakstīt vairākas e-pastu konfigurācijas, lietotājam būs jāizvēlas, kura jāatstāj kā *Noklusētā*. Šim nolūkam ievadformā **pieejams lauks "Noklusētā"**. Konfigurācija ar pazīmi "Noklusētā" tiks aizpildīta, veidojot jaunu scenāriju.

Līdz 560.v. visām no Horizon izsūtītajām vēstulēm par dokumentu saskaņošanas procesu, par sūtītāju tika izmantota viena e-pasta adrese, kura norādīta Horizon *Uzņēmuma aprakstā*. Dažreiz tas radīja neērtības, ja e-pasta saņēmējs gribēja atbildēt uz saņemto vēstuli: atbilde tika sūtīta uz kopējo uzņēmuma e-pasta adresi, no kuras šī vēstule bijā jāpārsūta atbilstošās struktūrvienības pārstāvim vai par procesu atbildīgajai personai. Tagad **katrā e-pastu konfigurācijā ir iespējams norādīt Nosūtītāja e-pasta adresi un vārdu** - kuras personas vārdā tiks sūtītas vēstules un uz kādu e-pasta adresi būs iespējams sūtīt atbildi.

Lauki "*Nosūtītāja adrese*" un "*Nosūtītāja vārds*" nav obligāti! Ja šie lauki paliek neaizpildīti, vēstules tiek sūtītas no uzņēmuma e-pasta adreses.

Svarīgi! Laukā "*Nosūtītāja adrese*" ievadītajai adresei jābūt uzņēmuma domēna adresei, ja vien uzņēmumā izmantojamais e-pasta serveris neatļauj iespēju izmantot jebkuru adresi. Jautājiet sistēmas administratoram!

Norēķini

Metarēķini

Metarēķinu modulī veikti vairāki papildinājumi, lai padarītu lietotājiem ērtāku un vieglāku metarēķinu ievadi un tālāko gala dokumentu apstrādi - izveidota automātiska metarēķina PVN summu un kopsummas aizpilde; metarēķina rindās pievienoti būtiski lauki, kas nepieciešami gala dokumenta grāmatošanai; pievienota iespēja pārnest pielikumu no metarēķina uz gala dokumentu, ja gala dokuments tiek piesaistīts metarēķinam.

Automātiska PVN summu un kopsummas aizpilde metarēķinā

Horizon papildināts ar automātisku PVN summu un metarēķina kopsummas aizpildi, saglabājot dokumentu, ja metarēķins tiek manuāli ievadīts.

Tāpat arī pievienotas papildus kontroles, saglabājot labotu dokumentu, kas pārbauda, vai metarēķina rindiņu summas sakrīt ar PVN rindiņu kopsummā vai metarēķina kopsummā.

Piemēram, ja lietotājs labo metarēķinā rindiņas summas, tad, saglabājot dokumentu, sistēma attēlo atbilstošu paziņojumu, ka rindu kopsumma nesakrīt ar PVN rindu summām vai rēķina kopsummā. Izvēloties pārrēķināt summas, sistēma automātiski pārrēķina summas un saglabā dokumentu.

Tips	Nomenk...	Kods	Nosaukums	Daud...	Gala cena	Likme	PVN proc...	PVN su...	Summa bez...	Summa	Datums	Att. PVN samazinājumi	Att. sa...	Mērvienī...
VA	VA	Automašīna	1	826.45	A	21%	173.55	826.45	1000.00	11.05.2020.	trans	60	gr	
Pr41	Pr41	Prece4	1	44.64	B	12%	5.36	44.64	50.00				gr	

PVN likme	Procen...	PVN nav atti...	Summa bez PVN	PVN summa	Summa
A	21%	<input type="checkbox"/>	826.45	173.55	1000.00

Metarēķina rindās jauni lauki

Metarēķina rindās pievienoti 3 jauni lauki - "Datums", "Att. PVN samazinājumi" un "Att. sam. PVN %".

Tips	Noms...	Kods	Nosaukums	Daudzums	Gala cena	Likme	PVN pro...	Summa bez...	PVN su...	Summa	Datums	Att. PVN samazināj...	Att. sam. PVN %	Mērvienība	Imp Mī
I	VA	VA	Automašīna	1	826.45	A	21%	826.45	173.55	1000.00	11.05.2020.	trans Reprezentācija 60% Transports 20% Transports 60% Reprezentācija 20%	60	gab	

Rindiņas datums ir svarīgs, vadot iepriekšējā periodā saņemtos pakalpojumus. Tagad, ģenerējot gala dokumentu, automātiski uz rēķina rindu tiek pārņemts šis datums un, grāmatojot šādu rēķinu, kontējumā tiek ielasīts pareizs datums.

Tika pievienota iespēja rindiņā norādīt arī attaisnojamo PVN samazinājumu un redzēt tā procentuālo vērtību. Ģenerējot gala dokumentu, šīs vērtības uz rēķina rindu tiek pārnestas automātiski.

Tāpat arī metarēķina rindiņu importa / eksporta Excel veidne papildināta ar laukiem "Datums", "Att. PVN samazinājumi", kā arī "Perioda tips".

Pielikumu pārvešana uz gala dokumentu, piesaistot dokumentu

Metarēķinu dokumentam, tāpat kā citiem dokumentiem, ir iespēja pievienot pielikumus. Pēc metarēķinu saskaņošanas tiek ģenerēts gala dokuments. Dažkārt grāmatvedim ir vajadzība apskatīt saistošos pielikumus gala dokumentā, tādēļ, ģenerējot no metarēķina gala dokumentu, tiek pārņemts arī metarēķinam pievienotais fails. Taču no metarēķina nav iespējams ģenerēt pamatlīdzekļa dokumentu - tas sistēmā jāievada atsevišķi un tad, izmantojot metarēķina sarakstā darbību "Piesaistīt dokumentu", šie dokumenti tiek sasaistīti, bet pielikums paliek tikai pie metarēķina.

Tādēļ tagad, metarēķinu sarakstā izvēloties darbību "Piesaistīt dokumentu", ja metarēķinam ir pievienotie faili, tie tiek pievienoti arī piesaistītajam dokumentam. Šī iespēja pievienota, piesaistot gan pamatlīdzekļa dokumentu, gan apgādes rēķinu, gan noliktavas pavadzīmi.

Klientu vadība

Firmas.lv integrācijas papildinājumi ar informāciju par sankcijām

Firmas.lv savā mājas lapā nodrošina iespēju redzēt ar juridisko personu saistīto risku novērtējumu jeb informāciju par dažāda veida sankcijām pret uzņēmumu, kas balstās uz LR UR datu pamata un publiski pieejamo informāciju. Šī informācija ir svarīga, lai varētu pārliecināties, vai plānotie un veiktie darījumi nav pretrunā ar šobrīd aktuālo tiesisko regulējumu attiecībā uz starptautiski noteiktām sankcijām.

Tādēļ esam papildinājuši Firmas.lv integrāciju risinājumu ar informāciju par sankcijām. Veidojot jaunu klienta kartīti vai labojot esošu un nospiežot pogu "F", no Firmas.lv tiek saņemta informācija par sankcijām. Savukārt sistēmā jau esošam klientam, ja ir ieslēgts monitoringa pakalpojums, šī informācija no Firmas.lv tiek nosūtīta uz e-pastu un lietotājs var atjaunot informāciju klienta kartītē, nospiežot pogu "F".

Klients - ievade

Kods: Nosaukums: Tips: Uzņēmums

Dokumenti Pārdošana Saistītie dati Īpašības

Reģistrs Klienta karte Kontakti ar klientu Norēķini Klasifikācija Papildgrupas Adreses Patērētāji

Valsts: Rezidents

Reģistrācijas kods: 4900999991 **F** Papildkods:

Firmas.lv: Klienta informācija

Kopēt	Lauks	Firmas.lv vērtība	
<input checked="" type="checkbox"/>	Kods	900999999	<input checked="" type="checkbox"/>
<input checked="" type="checkbox"/>	Nosaukums	Sabiedrība ar ierobežotu atbildību, SIA	<input type="checkbox"/>
<input checked="" type="checkbox"/>	Reģistrācijas datums	17.11.2006.	
<input checked="" type="checkbox"/>	Tips	SIA	
<input checked="" type="checkbox"/>	Valsts	LV	
<input checked="" type="checkbox"/>	Kontaktadrese	Blaumaņa 38/40, Rīga, LV-1011	
<input checked="" type="checkbox"/>	Statuss	Reorganizācijas process	
<input checked="" type="checkbox"/>	Telefons	69009999	
<input checked="" type="checkbox"/>	E-Pasts	serviss@testafirma.lv	
<input checked="" type="checkbox"/>	Timekļa lapa	http://www.testafirma.lv	
<input checked="" type="checkbox"/>	Sankcijas	Sankcijas pret uzņēmuma amatpersonām: Vladimir Kovacevic (Kods: 7710,...	
<input checked="" type="checkbox"/>	Juridiskā adrese	LV-1011	

Labi Atcelt

Informācija par sankcijām tiek saglabāta klienta kartītē lpp. Pārdošana.

Klients - labošana

Kods: 900999999 Nosaukums: Sabiedrība ar ierobežotu atbildību, SIA Tips: Uzņēmums

Reģistrs Klienta karte Kontakti ar klientu Norēķini Klasifikācija Papildgrupas Patērētāji Dokumenti

Pārdošana Saistītie dati Īpašības

Pamatinformācija Kredītiemeņa kontrole

2. nosaukums:

Atbildīgais:

Cenas veids:

Apmaksas veids:

Klienta sortiments:

Apmaksas termiņš (dienās): Atļauts B2B eksports

Paziņojums:

Saite uz failu:  

Firmas.lv

Sankcijas: Sankcijas pret uzņēmuma amatpersonām: Vladimir Kovacevic (Kods: 7710, OFAC)

Statuss: Reorganizācijas process

Datu monitorings: Neaktīvs

Horizon HUB

PEPPOL ID:

E-rēķinu adresāts:

Aktīvs  **Firmas.lv**

Ja tiek veidoti debitoru vai kreditoru dokumenti ar klientu, kam ir sankcijas, sistēma attēlo brīdinājumu par klientam piemērotajām sankcijām un jautājumu, vai turpināt veidot dokumentu. Lietotājam pašam jāizvērtē, vai nepieciešama padziļinātāka sadarbības partneru izpēte, uzsākot vai turpinot sadarbību.

Izejošais maksājums - ievade

Maksājuma uzdevuma Nr. 2002577 03.06.2020.

MAKSĀTĀJS: 12 VISMA000001 ?

Visma Enterprise, SIA

Banka: AS SEB banka UNLALV2XXXX DEBETS LV50UNLA0021000901000 SUMMA 100.00 EUR

SAŅĒMĒJS: 900999999 v. 49009999991 KREDĪTS PVN veids: Iekļauts

Sabiedrība ar ierobežotu atbildību, SIA

Banka: KREDĪTS 0.00 EUR

Maksājuma tips: Maksātāja reference:

Summa vārdiem: Viens simts euro un nulle centi

Pamatojums: Par saņemtajiem pakalpojumiem

ADRESĀTS:

Eksports Sadalījums Piesaistes Atskaites Ārējs m...

Piesaistītā dok. pamatveids

Piesaistītā summa: 0.00 Starpība: 100.00

Darījuma vieta: Iekšzeme (I) Līgums: Projekts: 1 Atbildīgais: P Inst. sektors: 1

Iestāde: V Visma Enterprise, SIA

Sagatave Izpildīt: 03.06.2020. Rezervēt līdzekļus Pilnvara Saglabāt Atcelt

Apstipriniet...

Klientam "Sabiedrība ar ierobežotu atbildību, SIA" ir piemērotas sankcijas "Sankcijas pret uzņēmuma amatpersonām: Vladimir Kovacevic (Kods: 7710, OFAC List), Erhan Culha (Kods: 24999, OFAC List)". Vai turpināt?

Jā Nē

Pakalpojumu līgumi

Pakalpojumu līgumu modulī izveidota jauna aprēķina metode "Mēneša maksa", lai būtu iespēja ģenerēt abonēšanas rēķinus, kur daudzums ir konstants lielums, savukārt, cena ir atkarīga no perioda, par kuru tiek ģenerēts rēķins.

Tāpat lietotāju ērtībām uzlabota pakalpojumu līgumu moduļa funkcionalitāte - vairāki saraksti papildināti ar iespēju apskatīt klienta īpašības; pakalpojumu līgumu sarakstā pievienota iespēja apskatīt informāciju no pēdējā rēķina; pakalpojuma līguma ievadformā pievienota iespēja darboties ar līgumam piesaistītajām līguma mainīgo vērtībām.

Visas augstākminētās izmaiņas ir pieejamas arī 555.versijā, sākot ar 555.9. laidieni.

Jauna aprēķinu metode "Mēneša maksa"

Pakalpojumu līgumu moduļa funkcionalitāte papildināta ar iespēju ģenerēt rēķinus ar mēneša maksu, kas cenu rēķina rindās aprēķina proporcionāli perioda dienām. Pakalpojuma līguma lpp. "Pakalpojumi" ir pievienota jauna aprēķina metode "Mēneša maksa", kas nodrošina šo iespēju.

Pakalpojumu līgums - labošana

Numurs: L98001 Gads: 2020 Sākuma datums: 01.01.2020. Beigu datums: Numurs klienta uzskaitē:

Līgumslēdzējs: SIAMIA MIA SIA

Informācija Dimensijas Klasifikācija Kavējuma nauda Summas kontrole Summas izmaiņas Piezīmes Līguma dokumenti
Papildgrupas Īpašības Līguma subjekti Pakalpojumi

Visi klienti Pakalpojuma clients:

Kods	Nosaukums	Aprēķina metode	Daudzums	Mērvienība	Cena	Summa bez PVN	PVN	Summa ar PVN	Valūta	Rēķina periods
PP	Pakalpojums	Mēneša maksa	6 gab		5,00	30,00	21 %	36,30	EUR	Par tekošo mēnesi

Piemēram, ja jāģenerē rēķins par ceturksni un daudzums ir 6 gab. par 5 EUR mēnesī, tad uzģenerētajā rēķinā par periodu 01.06.2020. - 31.08.2020. daudzums ir 6 gab., cena ir 15 EUR, kopā rindiņas summa ir 90 EUR.

Izejošais rēķins - labošana

Datums: 02.06.2020. Klients: SIAMIA MIA SIA

Numurs: 03508503 Rēķins: Darījums: Apmaksas termiņš: 02.06.2020. Sadalīta apmaksa

Faktūrrēķins EUR

Pamatinformācija Piesaistes

NPK	Tips	Kods	Nosaukums	Mēr...	Daudzums	Cena	Summa	Datums no	Datums līdz	Bez PVN	PVN%	PVN
1	PP	Pakalpojums	gab		6	15,00	90,00	01.06.2020.	31.08.2020.	90,00	21%	

Neapiekamā: 0.00 Aplekamā: 90.00 PVN: 18.90 Kat.: M Kopā: 108.90 EUR

Pamatojums: Pakalpojumu aprēķins par periodu no 01.06.2020. līdz 31.08.2020. References Nr.:

Priekšapmaksa: 0.00 PVN: 0.00 Samaksai: 108.90 Apmaksai: 108.90 EUR

Darījuma vieta: Iekšzeme (I) Līgums: L98001 Projekts: V Atbildīgais: Inst. sektors:

Iestāde: V Visma Enterprise, SIA

Sagatave Izpildīt: 02.06.2020. Čeks

Klienta īpašības Līguma pakalpojumu rindas sarakstā un līgumu sarakstos

Ja uzskaites vajadzībām klienta īpašībās ir norādīta informācija, kas būtiska pakalpojumu rēķinu ģenerēšanai, tad tagad sistēmā vairākos sarakstos iespējams saraksta izskatā izlikt šīs klienta īpašības. Papildinājumi pieejami šādos sarakstos:

- Līguma pakalpojumu rindas sarakstā (*Dokumenti → Līgumi → Līguma pakalpojumu rindas*),
- Pakalpojumu līgumu sarakstā (*Dokumenti → Līgumi → Pakalpojumu līgumi*),
- Līgumu sarakstā (*Dokumenti → Līgumi → Līgumu saraksts*),

- NĪP līgumu sarakstā (*Dokumenti* → *Nekustamo īpašumu pārvaldība* → *NĪP līgumi*).

Informācija no pēdējā rēķina pakalpojumu līgumu sarakstā

Dažkārt lietotājiem ir vajadzība atlasīt, kad ir izrakstīts pēdējais rēķins par pakalpojumiem un par kādu periodu, lai saprastu, par kādu periodu ir jāizraksta nākamie rēķini. Tādēļ pakalpojumu līgumu sarakstam pievienots jauns objekts "Pēdējais rēķins" ar laukiem "Izpildes datums" un "Rindiņas maks. datums līdz".

abl	+a+	A Z	G+	Σ
PAKALPOJUMU LĪGUMS.Sākuma datums	15			
PAKALPOJUMU LĪGUMS.Numurs	12 ▲			
KLIENTA KARTĪTE.Nosaukums	18			
PĒDĒJAIS RĒĶINS.Izpildes datums	28			
PĒDĒJAIS RĒĶINS.Rindiņas maks. datums līdz	34			

Laukā "Izpildes datums" tiek attēlots pakalpojuma līguma pēdējā izrakstītā rēķina izpildes datums. Savukārt laukā "Rindiņas maks. datums līdz" tiek attēlots lielākais datums no visiem rēķina rindiņu datumiem līdz. Tādējādi lietotājs var saprast, kāds ir pakalpojuma perioda beigu datums pēdējā rēķinā.

Pakalpojumu līgumi				
Sākuma dat...	Numurs ▲	Kl.Nosaukums	PēdR.Izpildes datums	PēdR.Rindiņas maks. datums līdz
01.01.2020.	L98001	MIA SIA	02.06.2020.	31.08.2020.
✓ 24.03.2020.	L98002	MIA SIA	24.03.2020.	31.03.2020.

Ja vienā dienā vienam un tam pašam līgumam ir izrakstīti vairāki rēķini, tad šajās kolonnās tiek piemeklēta informācija no rēķina, kurš sistēmā ir ievadīts vai ģenerēts kā pēdējais.

Informācija par līguma mainīgo vērtībām pakalpojumu līgumā

Līdz šim darbības ar līguma mainīgo vērtībām varēja veikt tikai atsevišķā kopējā sarakstā, taču tas nebija lietotājam ērti, ja tika aplūkots vai labots līgums. Lai padarītu lietotājam ērtāku darbu, pakalpojuma līguma ievadformas lpp. "Līguma dokumenti" pievienoti dati "Līguma mainīgo vērtības", kur var veikt darbības ar šim

līgumam piesaistītajām līguma mainīgo vērtībām.

Līguma mainīgo vērtības

LMain.Nosaukums	No datums	Līdz datums	Daudzums
► Pirmais mainīgais	01.06.2020.	30.06.2020.	15.00

Tāpat arī pievienota iespēja līguma mainīgo saraksta izskatā izlikt laukus ar informāciju par pakalpojumu līgumam piesaistīto līguma veidu.

Kase / Banka

Bankas atlikumu atskaites optimizācija

Veiktas bankas atlikumu atskaites izmaiņas, optimizējot datu atlasīšanu, tādējādi uzlabojot atskaites atvēršanas ātrumu.

Apsaimniekošana

Informācija par attālināto nolasīšanu rādījumu sarakstos

Pirms kāda laika sistēmā tika pievienota iespēja skaitītāja eksemplārā norādīt, ka skaitītājs ir ar attālinātās nolasīšanas iespēju. Lai lietotājiem būtu ērtāk ievadīt un pārbaudīt skaitītāju rādījumu datus, skaitītāju rādījumu logos pievienota iespēja redzēt sarakstā, vai skaitītāja eksemplārs ir ar attālinātās nolasīšanas iespēju.

Līgumu skaitītāju rādījumi

Periods no: 01.06.2020. Periods līdz: 30.06.2020.

NĪP līgums:

Līguma veids:

Klients: Pakalpojumu saņēmējs

Adrese: B-B Baltā iela, Bauska, Latvija

Līg. Nr.	NĪO adrese	Skait. eks. Nr	Pēdējais rādījums	Rādījums	Daudzums iev.	Attālinātā nolasīšana	Stadija
B-B-1-1	Baltā iela, 1, Bauska, Latvija	B-B-1-1	16	25	9	<input checked="" type="checkbox"/>	Apstiprināts
B-B-1-2	Baltā iela, 1, Bauska, Latvija	B-B-1-4	0	2	2	<input type="checkbox"/>	Apstiprināts
B-B-1-3	Baltā iela, 1, Bauska, Latvija	B-B-1-3	0	4	4	<input type="checkbox"/>	Apstiprināts
B-B-1-6	Baltā iela, 1, Bauska, Latvija	B-B-1-6P	37.99	40	2.01	<input type="checkbox"/>	Apstiprināts
B-B-1-6	Baltā iela, 1, Bauska, Latvija	B-B-1-6-1	20	20.57	0.57	<input checked="" type="checkbox"/>	Apstiprināts

Ierakstu skaits: 5 Kopā daudzums: 17.580

Atvērt: Apjoma aprēķinu Aizvērt

Jaunā kolonna izskatiem pievienota šādos sarakstos:

- līgumu skaitītāju rādījumi,
- kontrolskaitītāju rādījumi,
- nolasītie rādījumi,
- skaitītāju sākuma rādījumi.

Algas un personāls

Algas

Algu modulī veikti vairāki būtiski papildinājumi - izveidots darba nespējas lapu imports no EDS; papildināta algu lapiņu izdrukas forma, lai būtu pieejama informācija par normām un to izpildi; uzlabots ieturējumu kontroles mehānisms, lai darbiniekam neieturētu pārāk lielas summas; papildināts virsstundu dokuments ar iespēju norādīt 6 un 12 mēnešu periodus; kā arī pieejami vairāki nelieli uzlabojumi, lai sistēmas lietošana būtu ērtāka.

Darba nespējas lapu imports no VID EDS

Lai nodrošinātu no VID EDS saņemtā faila par elektroniskajām darba nespējas lapām apstrādi, sākot no 560. versijas, ir pieejama funkcionalitāte *“Elektroniskās darba nespējas lapas (eDNL)”*.

Jaunais risinājums nodrošina ielasīto xml failu satura apskati, datu salīdzināšanu ar esošo Horizon prombūtnes dokumentu informāciju, atšķirību uzrādīšanu un izmaiņu veikšanu.

Lai uzzinātu vairāk par funkcionalitāti, spiediet [šeit](#).

Normas un to izpilde algu lapiņā

Sākot ar 560. versiju, algu lapiņu izdrukā būs iespējams pievienot informāciju par Normām un Normu izpildi.

Visma Enterprise, SIA		Algu lapiņa		izmaksas no	01.01.2020.	līdz	31.01.2020.
Reģ.nr. 40003734170							
Sporta iela 11, Rīga, LV-1011, Latvija							
Pamatstrukturvienība: VISMA Iestāde							
Apg.sk.: 0	Nod.maks.kat.: Grāmatīna	Soc.nod.kat.: DN vispārējā gadījumā					
Izmaksas saraksta Nr.	Aprēķināts	Ieturēts	Izmaksāts	Parāds			
	62.50	18.00	44.50	0.00			
Kopā pa mēnesi:	62.50	18.00	44.50	0.00			
Kods	Sam./iet. nosaukums	Norma	Normas izpilde	D	S	+	-
415	Normu apmaksa	Norma 4	5			37.5	0
415	Normu apmaksa	Norma 2	10	22		25	0
600	Algas nodoklis					0	11.12
601	Sociālais nodoklis					0	6.88
802	Izmaksa					0	44.5
						62.50	62.50 EUR
Neizmaksātās summas							
501	Uzņēmējdarbības riska valsts nodeva	01.2020				0.36	
9050	Darba devēja sociālās iemaksas EUR	01.2020				15.06	
						15.42	
Pielietotie atvieglojumi							
01.2020	Neapl. min.: 0.00	Par apg.: 0.00	Neapliekamā samaksa: 0.00				

Instrukcija, kā pareizi pievienot Normu un Normas izpildi algu lapiņas izdrukā pieejama [šeit](#).

Ieturējumu kontroles uzlabojumi

Situācijās, ja darbinieks tika pieņemts vai atbrīvots mēneša vidū, darbiniekam saglabājamais darba samaksas apjoms tika aprēķināts tikai par tām dienām, kad darbinieks bija darba attiecībās.

Veicām uzlabojumus, lai precīzāk ievērotu likuma prasības. Neatkarīgi no tā, vai darbinieks ir strādājis visu mēnesi, vai tikai vienu dienu - saglabājamais darba samaksas apjoms un valsts sociālā nodrošinājuma pabalsta apmērs netiktu samazināts.

P...	D..	Ieturējuma veids	Piedzīpas kāрта	Piedzīpas secība	Summa	Var ieturēt	Starpība	Korekciju summa	Robežvērtība	Min.sagl.darba.sam.apj.
▶	sums	Uzturnauda summa	1. kārtas piedzīpa (uz 1		300.00	242.42	-57.58	-107.58	215.00	215.00
✓	Vienn	Citi ieturējumi (4. kārtā)	4. kārtā	4	50.00	0.00	-50.00	-50.00	430.00	430.00
Summa:					350.00	Var ieturēt: 242.42	Starpība: -107.58	Korekcijas: -157.58		

Vairāk par ieturējumu kontroles principiem lasiet [ŠEIT](#).

Virsstundu aprēķina periods 6 un 12 mēneši

Līdz šim virsstundu aprēķina periodu bija iespējams norādīt 1-4 mēnešus. Ja uzņēmumā virsstundas tiek aprēķinātas par citiem periodiem, tad tas bija manuāli jāmaina virsstundu dokumentā. Tāpēc papildinājām virsstundu dokumenta tipu ar iespēju norādīt vēl divus aprēķina periodus - 6 un 12 mēneši. Ja šo periodu norāda dokumenta tipā, tad, veidojot virsstundu dokumentu, sistēma automātiski ielās vajadzīgo periodu.

Brīdinājums par atvaļinājuma naudas izmaksu

Lai algu grāmatvedis vai cita persona laicīgi saņemtu informāciju par tiem atvaļinājumiem, kur atvaļinājuma nauda ir jāizmaksā pirms atvaļinājuma, tika veidoti brīdinājumi sarakstam "Prombūtne", taču brīdinājuma filtrā nebija pieejams atvaļinājuma naudas izmaksas veids, un tāpēc nebija iespējams atlasīt grāmatvedim interesējošās prombūtnes.

Sākot no 560. versijas, brīdinājuma filtrā ir iespējams pievienot atvaļinājuma naudas izmaksas veidu, un tas nodrošinās, ka tiek attēloti brīdinājumi par atbilstošajām prombūtnēm.

Brīdinājuma apraksts - labošana

Kods: Aktīvs

Nosaukums:

Informācija | Atskaišu parametri | Piezīmes | E-pasts | Persona | Izskats

Saraksts: Prombūtne

Filtrs: Atvaļinājuma nauda pirms atvaļinājuma

Brīdinājuma filtrs - apskate

Ievadlogs

Nosaukums:

Atlasīt ierakstus, kas atbilst nosacījumiem:

Nr.	Lauks	Operācija	Teksts	Tips
▶ 1	Atvaļinājuma naudas izmaksas veids	=	2 : Pirms atvaļināju...	Filtrs
2	Statuss	=	Jauns	Filtrs

Aizvērt

Publicētās atskaites

Publicēta atskaite "Detalizētā darba laika uzskaite" (Atskaites → Algas), lai Visma HoP un Excel spraudnī būtu pieejama plašāka algu informācija.

Publicēto atskaišu funkcionalitātes apraksts pieejams [šeit](#).

Citas izmaiņas Algu modulī

Algu modulī veikti vairāki uzlabojumi, lai programmas lietošana būtu ērtāka:

- Ja tika ievadīti prombūtnes dokumenti, kas pēc tam tika anulēti (dokumenta statuss ir "Jauns"), tad šie dokumenti obligāti bija jāiekļauj aprēķinā, lai varētu noslēgt aprēķina mēnesi. Turpmāk, ja vēl neaprēķinātu dokumentu anulēs, tad būs iespējams noslēgt aprēķina mēnesi.
- Atskaitēs "Kopsavilkums pa kontējumiem", "Dinamiskais kopsavilkums pa kontējumiem" un "Kopsavilkums pa kontējumiem pēc norēķinu konta" lauku grupā "Maksājuma dokumenti" tiks uzrādīta informācija arī par tiem maksājuma uzdevumiem, kas veidoti no izmaksu saraksta uz bankām. Tas nepieciešams, lai būtu vieglāk salīdzināt virsgrāmatas un algu datus, un būs ērtāk redzēt, kādas summas ir izmaksātas un kādas - jāizmaksā.

- Vienreizējās samaksas dokumentā būs iespējams ievadīt piezīmes katrai dokumenta rindiņai. Līdz šim bija iespējams ievadīt kopējās piezīmes visam dokumentam.

Personāls

Personāla modulī veikti uzlabojumi atvaļinājumu rezerves fondu funkcionalitātē, lai nodrošinātu korektu atvaļinājuma dienu uzskaiti. Atskaite “Darba ņēmēju kustība” papildināta, lai nodrošinātu darbinieku skaita rēķināšanu pēc dažādām formulām.

Atvaļinājumu rezerves fondu korekciju iesaldēšana

Ja atvaļinājumu rezerves fondos tika veidotas korekcijas ar “-” zīmi, lai samazinātu dienu skaitu par periodu, tad, veidojot atvaļinājuma kompensāciju, koriģētās dienas netika kompensētas. Taču, ja perioda dienu skaits tiek samazināts, lai, piemēram, noapaļotu dienu skaitu, tad darbinieks koriģētās dienas nedrīkst “pazaudēt”.

Tāpēc ir izveidots risinājums, ka lietotājs var norādīt, vai atvaļinājumu rezerves fondu korekcijas dienas ir nepieciešams iesaldēt. Ja, jā - tad koriģētās dienas darbinieks nevarēs izmantot kā atvaļinājuma dienas, taču tās tiks pieskaitītas pie kompensējamo dienu skaita.

Kalendārās		Apmaksājāmās	
Dienų skaits periodā:	12.32		10
Nepieciešamais dienu skaits:	12		10
Korekcija:	-0.32		0

The checkbox 'Iesaldēt korekcijas dienas (0.32) līdz atbrīvošanai' is checked. The 'Piezīmes' field is empty. The 'Spēkā no' (Valid from) field is set to '01.01.2019'.

Uzlabojumi atvaļinājuma rezerves dokumenta aizpildē

Veidojot atvaļinājuma rezerves dokumentu, ir svarīgi, lai dokuments tiktu aizpildīts tikai ar tiem darbiniekiem, kuriem ir piešķirts tāds atvaļinājuma rezerves fonds, kāds

ir norādīts atvaļinājuma rezerves dokumenta tipā.

Tāpēc ir veikti uzlabojumi atvaļinājuma rezerves dokumenta aizpildē, lai brīdī, kad ir izvēlēta administratīvā struktūrvienība un tiek nospiesta poga "zibens", dokumentā turpmāk tiktu ielasīti tikai tie darbinieki, kuriem ir atbilstošais fonds, nevis pilnīgi visi izvēlētajā struktūrvienības darbinieki.

Izmaiņas atskaitē "Darba ņēmēju kustība"

Tā kā klientiem ir dažādi principi, pēc kādiem tiek aprēķināts pieņemto, atbrīvoto un kopējais darbinieku skaits, pirms atskaites "Darba ņēmēju kustība" būs iespējams izvēlēties, kurās kolonnās uzrādīt tos darbiniekus, kas ir pieņemti/atbrīvoti atskaites "No"/"Līdz" datumos.

Darba ņēmēju kustība

Parametri Samaksu veidi darbiniekam

par mēnesi no: 06.2020. līdz:

tikai noklusētās līgumattiecības tikai pamatslodzes

Ja darbinieks pieņemts/atbrīvots atskaites "No" un "Līdz" datumos, tad šo darbinieku ieskaitīt:

kolonnās pieņemtie/atbrīvotie darbinieki

kolonnās darbinieki uz sākumu/beigām

Ienākumu veids:

Autoratļidzība (honorārs), kuru izmaksā autortiesību mantiniekiem

Citi ar nodokli neapliekami ienākumi

Darba alga

Nosacījumi Parametri

Iestāde: 12365444 Visma Enterprise, SIA

Atskaites atlasē nosacījumi:

Ātrais filtrs

Izskata nosaukums:

Noklusētais izskats

Labi Atcelt Uz druku

Precīzs apraksts ar formulām, kā tiek aprēķināts darbinieku skaits atskaites kolonnās, pieejams *Horizon Palīgā* (nospiežot *F1* vai *Palīgs* → *Horizon palīgs*).

Finanses

Virsgrāmata

Lai lietotājiem atvieglotu grāmatojumu periodu atvēršanu, izveidota iespēja atvērt jaunus grāmatojuma periodus uzreiz no dokumenta.

Publicētās atskaites papildinātas ar kontu plāna un dimensiju sarakstiem, kas nodrošina šīs informācijas pieejamību Excel spraudnī un HoP atskaitēs.

Grāmatojumu periodu atvēršana

Šobrīd ievadot un saglabājot dokumentu datumā, par kuru nav izveidots jauns grāmatojumu perioda ieraksts, tiek attēlots paziņojums, ka grāmatošanas periods nav atvērts. Rezultātā lietotājam ir jādodas uz grāmatojumu periodu sarakstu (*Pamatdati* → *Kontu plāns* → *Grāmatojumu periodi*) un jāatver konkrētais datums, lai saglabātu iesākto dokumentu.

Turpmāk šādos gadījumos tiks piedāvāta iespēja atvērt grāmatojumu periodu no dokumenta. Dokumentu saglabājot, tiek attēlots paziņojums, kuru apstiprinot, tiek atvērts grāmatojumu periodu saraksts.

Svarīgi! Iespēja atvērt grāmatojuma periodu no dokumenta ir pieejama, ja datumam grāmatojuma periods nav atvērts. Ja periods ir atvērts, bet tā statuss aizliedz dokumentu ievadīšanu un saglabāšanu, tad šādos gadījumos arī turpmāk perioda statusa maiņa ir jāveic, dodoties uz grāmatojumu periodu sarakstu.

Svarīgi! Lai atvērtu grāmatojumu periodu, lietotājam jābūt piešķirtām labošanas tiesībām šajā sarakstā.

Izejošais rēķins - ievade

Datums: 27.04.2020. Numurs: 673822 Veidlapa: Faktūrrēķins EUR

Klients: K111 Klients Rēķins: Darījums: Apmaksas termiņš: 27.04.2020. Sadalīta apmaksa

T...	NPK	Kods	Nosaukums	Mērvienība	Daudzums	Cena	Atlaide	Gala cena	PVN%	Summa	Bez PVN
▶		1	Pakalpojums	gab	1	100.00	0.00%	100.00	21%	100.00	100.00

Apstipriniet...
Cita iestāde:
Grāmatošanas periods datumā 27.04.2020. nav atvērts!
Vai doties uz grāmatojumu periodu sarakstu?

Neapliekamā: 0.00 Apliekamā: 121.00 EUR

Pamatojums: Labi Atcelt

Priekšapmaksa: 0.00 PVN: 0.00 Samaksai: 121.00 Apmaksai: 121.00 EUR

Darījuma vieta: Iekšzeme (I) Līgums: Projekts: Atbildīgais:

Iestāde: Cita Cita iestāde

Sagatave Izpildīt: 27.04.2020. Čeks Saglabāt Atcelt

Publicētās atskaites

Pieejamas jaunas publicētās atskaites:

- *Pamatdati* → *Kontu plāns* → *Konti*;
- *Pamatdati* → *Kontu plāns* → *Struktūrvienība*;
- *Pamatdati* → *Kontu plāns* → *Izmaksu postenis*;
- *Pamatdati* → *Kontu plāns* → *Finansējuma postenis*;
- *Pamatdati* → *Kontu plāns* → *1.papilddimensija*;
- *Pamatdati* → *Kontu plāns* → *2.papilddimensija*;
- *Pamatdati* → *Kontu plāns* → *3.papilddimensija*;
- *Pamatdati* → *Kontu plāns* → *Projekts*.

Publicējot atskaiti, tā ir pieejama gan Excel spraudnī, gan HoP lietotnē Atskaites.

Publicēto atskaišu funkcionalitātes apraksts pieejams [šeit](#).

Pamatlīdzekļi

Pamatlīdzekļu modulī sakārtota “Konta saņemšanai” maiņa pamatlīdzekļu un nemateriālo ieguldījumu kartītēs, šo darbību turpmāk nodrošinot ar iekšējās kustības dokumenta palīdzību. Šādi tiek nodrošināta iespēja kartītēs “Kontu saņemšanai” mainīt masveidā, kā arī izmaiņas fiksēt ar dokumentu, nodrošinot gan

konta maiņu kartītēs, gan summas pārgrāmatošanu virsgrāmatā.

Saņemšanas konta maiņa uzskaites kartītēs

Programma papildināta, lai nodrošinātu "Saņemšanas konta" maiņu pamatlīdzekļu un nemateriālo ieguldījumu kartītēs (*Pamatdati* → *Pamatlīdzekļi* → *Pamatlīdzekļi un nemateriālie ieguldījumi*) ar pamatlīdzekļu iekšējās kustības dokumentu (*Dokumenti* → *Pamatlīdzekļi* → *Pamatlīdzekļu operācijas*), tāpat kā tas tiek nodrošināts pārējiem uzskaites kontiem, piem., bilances kontam. Turpmāk šo kontu nebūs iespējas labot manuāli pamatlīdzekļu vai nemateriālo ieguldījumu kartītēs.

Iekšējā kustība - ievade

Datums: 27.04.2020.

Numurs: 948833

Sērija:

Valūta: EUR

Info

Kategorija: Iekšējā kustība Piedalās nolietojuma aprēķinā nodokļiem

Komisija:

Papildnumurs:

Pamatinformācija

Numurs	Nosaukums	Inventāra n...	Uzskaites vērt...	Nolietojum...	Vērtība...
537644	Datorgalds		1200.00	0.00	0.00
469932	Portatīvais dators		2000.00	0.00	0.00

Jaunās vērtības:

Atbp:

Atrv:

Liet:

Bilk:

Nolk:

SapK: 124 Pamatlīdzekļu izveidošanas izmaksa

Strv:

Izmp:

Fin:

Dim1:

Dim2:

Dim3:

Proj:

Apstiprināt Atcelt

Pamatojums:

Iestāde: 1 Visma Enterprise SIA

Darījuma vieta: Iekšzeme (I) Līgums: Projekts: V Atbildīgais: T1

Sagatave Izpildīt 27.04.2020.

Saglabāt Atcelt

Avansa norēķini

Lai izceltu lietotājiem būtisko informāciju, turpmāk, ģenerējot avansa izdevumu dokumentus no pieteikumiem, dokumenta ģenerēšanas notikumos tiek attēloti tikai neveiksmīgie ģenerēšanas gadījumi un to iemesli.

Kā arī no avansa norēķinu apgrozījumu atskaites ģenerējot maksājuma uzdevumus, tiek atvērta saraksts ar izveidotajiem dokumentiem.

Avansa izdevumu dokumentu ģenerēšana

Veiktas izmaiņas ģenerēšanas notikumu apstrādē, veidojot avansa izdevumu dokumentus no avansa norēķinu attaisnato izdevumu pieteikumiem (*Dokumenti* → *Avansa norēķini* → *Avansa norēķinu attaisnato izdevumu pieteikumi*). Turpmāk dokumentu ģenerēšanas statusa logā tiks attēlota informācija tikai par neveiksmīgajiem ģenerēšanas gadījumiem un to iemesliem.

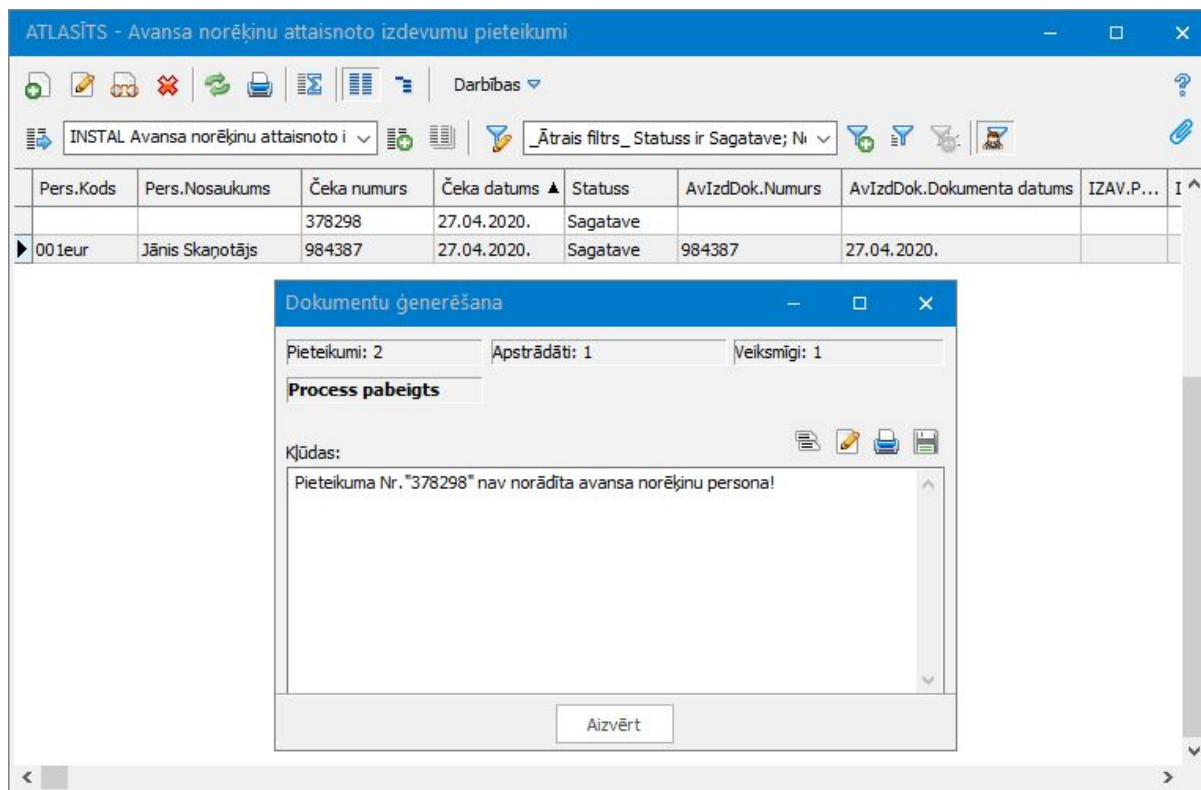

Avansa norēķinu maksājumu uzdevumu ģenerēšana

Lai atvieglotu no avansa norēķinu apgrozījumu atskaites (*Atskaites* → *Avansa norēķini* → *Avansu norēķinu apgrozījumi*) ģenerēto dokumentu apstrādi, turpmāk pēc veiksmīgas maksājumu izveidošanas tiks atvērts saraksts ar ģenerētajiem dokumentiem.

ATLASĪTS - Avansu norēķinu apgrozījumi no 01.01.2019. līdz 30.04.2020.

INSTAL Avansu norēķinu apgrozījumi | _Ātrais filtrs_ Ir atlikums vai apgrozīj.

Kods	Nosaukums	Norēķinu valūta	Sākuma atlikums	Saņemtā summa	Izlietotā summa	Atlikums
20	Juris Lapiņš	EUR	0.00	0.00	2.00	-2.00
▶ 17	Maija Kalniņa	EUR	-154.00	0.00	10.00	-164.00

Notiek aprēķins

Īezīmēti: 2 Apstrādāti: 2

Process pabeigts

Paziņojumi:

- 17: Maija Kalniņa (EUR) : Izveidots dokuments ""
- 20: Juris Lapiņš (EUR) : Izveidots dokuments ""

Aizvērt

Avansu norēķinu dokumentu saraksts

INSTAL Avansu norēķinu dokumentu | _Ātrais filtrs_

Dok. veids	Kl.Nosaukums	Numurs	Dokumenta datums ▲	Summa	V.Kods	Statuss
✓ Avansu norēķinu maksājuma uzdevums	Maija Kalniņa	463783	27.04.2020.	164.00 EUR		Sagatave
▶ Avansu norēķinu maksājuma uzdevums	Juris Lapiņš	463784	27.04.2020.	2.00 EUR		Sagatave

Saimniecība

Noliktava

Lai paplašinātu atskaitēs pieejamo informāciju, vairākās kopsavilkumu atskaitēs pievienota iespēja atskaites izskatā izlikt noliktavas partiju un pavadzīmes rindu īpašības.

Papildināts mērvienību pielasišanas algoritms, importējot saņemšanas pavadzīmes no XML failiem. Uzlabota inventāra pielasišana izejošajās noliktavas pavadzīmēs un papildinājumi inventarizācijas datu apstrādē noliktavas inventarizācijas dokumentos.

Noliktavas partija un Pavadzīmes rinda īpašības atskaitēs

Vairākās atskaitēs pievienota iespēja saraksta izskatā izlikt īpašības ar lomu *Noliktavas partija un Pavadzīmes rinda*. Īpašību laukus pēc nepieciešamības var pievienot arī atskaišu izdrukas formās.

Papildinājumi pieejami šādās atskaitēs:

- *Atskaites* → *Noliktava* → *Saņemšanas kopsavilkums*;
- *Atskaites* → *Noliktava* → *Pārdošanas kopsavilkums*;
- *Atskaites* → *Noliktava* → *Norakstīšanas kopsavilkums*;
- *Atskaites* → *Mežrūpniecība* → *Koksnes iepirkuma cenas*.

Saņemšanas pavadzīmes imports no XML faila

Papildināts nomenklatūru mērvienības pielasišanas algoritms, veicot saņemšanas pavadzīmju importu no XML faila (*Dokumenti* → *Noliktava* → *Pavadzīmju saraksts* → *Darbības* → *Saraksta imports*).

Svarīgi! Papildinājumi attiecas uz saņemšanas pavadzīmju importu, kurš tiek nodrošināts ar dziņa failu **IMPINVIN.DLL**.

Veicot saņemšanas pavadzīmes importu, dokumenta rindās vispirms tiek identificēta un pielasīta nomenklatūra no nomenklatūru kataloga. Ja kartīte ir veiksmīgi piemeklēta, tad tālāk pēc XML faila laukā *<Unitofmeasure>* norādītā koda tiek identificēta un pielasīta kāda no kartītē aprakstītajām mērvienībām pēc šāda algoritma:

1. Vispirms tiek pārbaudīts, vai mērvienību iespējams pielasīt pēc standarta

- mērvienības koda. Ja iespējams - pielasa, ja nav - seko nākamā pārbaude;
2. Vai iespējams pielasīt 1., 2., vai 3. mērvienību, t.i., kāds no kodiem sakrīt ar XML failā norādīto. Ja sakrīt - pielasa; ja nesakrīt, tad seko nākamā pārbaude;
 3. Ja XML failā mērvienība nav norādīta vai norādīta mērvienība, kura nav aprakstīta pielasītajā nomenklatūrā, tad programma mērvienību pielasa no kartītes lauka "Pavadzīmēs ievadīt".

Inventāra pielasīšana izejošās pavadzīmēs

Līdz šim izejošo pavadzīmju (*Dokumenti* → *Noliktava* → *Pavadzīmju saraksts*) rindā, piemēram, norakstīšana, pārdošana u.c., kurās norādīta inventāra/sērijas nomenklatūra un ievadīts daudzums, pielasot inventāra/sēriju kartītes, tika nosegts nevis rindas trūkstošais daudzums, bet gan palielināts rindas daudzums par atzīmēto kartīšu apjomu.

Papildinājumi paredz, ka turpmāk šādos gadījumos, pielasot inventāru/sērijas pavadzīmes rindai, programma nosegs rindas trūkstošo daudzumu. Ja izvēles sarakstā tiks atzīmēts lielāks skaits kartīšu nekā daudzums dokumenta rindā, tad vispirms tiks nosegts trūkstošais daudzums un tikai pēc tam palielināts rindas daudzums par pārsniegto apjomu.

Noliktavas inventarizācijas dokuments

Noliktavas inventarizācijas dokumentā (*Dokumenti* → *Noliktava* → *Inventarizācijas*) veikti papildinājumi lpp. *Skaitīšana* un lpp. *Sēriju skaitīšana*. Abās minētajās lappusēs pievienots jauns rindas lauks "Lēmums".

Lpp. *Skaitīšana* šis lauks paredzēts manuālai inventarizācijas lēmumu (papildus piezīmju) norādīšanai, apstrādājot inventarizācijas datus programmā.

Lpp. *Sēriju skaitīšana* šo lauku paredzēts:

- norādīt manuāli, apstrādājot inventarizācijas datus programmā;
- aizpildīt automātiski, ģenerējot noliktavas inventarizācijas dokumentu no inventarizācijas importa rindu saraksta (*Dokumenti* → *PL un inventāra inventarizācija* → *Inventarizācijas importa rindas*). Šajā gadījumā inventāra inventarizēšanai tiek izmantots elektroniskās inventarizācijas risinājums, ar kuru, veicot inventarizāciju, skenēšanas ierīcē inventarizētajam inventāram norāda lēmumu, piem., norakstīt, mainīt atrašanās vietu u.c.

Papildus laukam "Lēmums", elektroniskās inventarizācijas gadījumā uz inventarizācijas dokumenta rindām tiks pārnestas arī inventarizācijā inventāram aizpildītās piezīmes.

Lauki "Lēmums" un "Piezīmes" no lpp. *Sēriju skaitīšana* ir pieejami inventarizācijas sarakstā "Kopsavilkums pa sērijām" un pēc nepieciešamības pievienojami saraksta izdrukā formā. Lpp. *Skaitīšana* norādītie lēmumi un piezīmes kopsavilkumu sarakstos nav pieejami. Tie ir apskatāmi tikai noliktavas inventarizācijas dokumentā.

Autotransports

Autotransporta moduļa maršrutu un degvielas izlietojuma dokumentu sarakstos ir pievienota informācija par saistīto ceļazīmi. Informācija pievienota, lai atskaites perioda beigās būtu iespējams atsekot, vai visi ievadītie dokumenti šajos sarakstos ir iekļauti ceļazīmēs.

Informācija par saistīto ceļazīmi sarakstos

Sarakstos "Maršruti" (Dokumenti → Transporta procesu vadība → Maršruti) un "Degvielas saņemšanas dokumenti" (Dokumenti → Transporta procesu vadība → Degvielas saņemšanas dokumenti) pievienota iespēja saraksta izskatā izlikt laukus ar informāciju par saistīto ceļazīmi, kurai ir piesaistīti minēto sarakstu ieraksti.

AutoKart.Reģistrācijas numurs	Datums	Maršruts	Cz-Marsr sait.CZ.Numurs	Cz-Marsr sait.CZ.Datums no	Cz-Marsr sait.CZ.Datums līdz	AutoKart
KF-2880	12.01.2020.	Rīga-Ventspils	KOM-655	12.01.2020	13.01.2020	Renault
KF-2880	13.01.2020.	Ventspils-Rīga	KOM-655	12.01.2020	13.01.2020	Renault

AutoKart.Reģistrācijas numurs	Datums	DegvM.Nosaukums	Ieliets	Summa	CZ.Numurs	CZ.Datums no	CZ.Datums līdz
KF-2880	12.01.2020.	Benzīns E95		10.00	KOM-655	12.01.2020	13.01.2020
KF-2880	13.01.2020.	Benzīns E95		20.00	KOM-655	12.01.2020	13.01.2020

Tehniskais atbalsts drošai versijas maiņai

Jaunāko Horizon versiju izmantošana nodrošina plašāko sistēmas funkcionalitātes pieejamību.

Tomēr versijas maiņa saistās arī ar zināmiem riskiem. Nepiemērota infrastruktūra, drošības kopiju neveidošana vai nepilnīga testēšana var sagādāt virkni problēmu sistēmas lietotājiem.

Lai no tām izvairītos, ir vērts uzticēt ar versijas maiņu saistītos darbus pieredzējušiem profesionāļiem.

Lai saņemtu tehnisko atbalstu, sazinieties ar savu Horizon atbalsta sniedzēju vai rakstiet mums uz atbalsts@visma.com.