

VISMA Horizon

580. versijas apraksts

Sistēma

- Sistēma
 - Pasūtījuma darbi pieejami visiem lietotājiem.
 - Ātrās izvēles taustiņi vēl ātrākai piekļuvei datiem.
 - Horizon saziņa: paplašinātas ziņojumu sūtīšanas iespējas sistēmas lietotājiem.
 - Mainīts darbības logs "Lauku labošana iezīmētajām rindām".
- Lietotāju pārvaldība
 - Web lietotāju grupas kā papildu klasifikators.
- Centralizācija
 - Pazīme, vai saraksts ir centralizēts.

Norēķini

- Klientu vadība
 - Masveida piegādes adrešu maiņa.
 - Kontaktpersonu labošana ar Excel veidni.
- Līgumi
 - Papildināta līgumu saraksta masveida labošanas iespēja.
- Apgāde un realizācija
 - Metarēķina rindiņu dimensiju automātiska aizpilde.
 - Brīdinājums, izsūtot rēķinu.
 - Atteikšanās no e-rēķinu tiešsaistes risinājuma.
- Nekustamo īpašumu pārvaldība
 - Jauns lauks Portāla klients.
 - Jaunas publicētās atskaites.

Algas un personāls

- Personas kartītes meklēšanas iespējas.
- Adrešu labošanas iespējas.

- Grozījumi Ministru kabineta noteikumos Nr. 622.
- Rīkojumiem pārsaukts statuss.
- Paziņojums atvaļinājuma pieteikumā.
- Personas kartītes kopsavilkums.
- Mācību maksas segšanas veida pazīme.
- Obligātās veselības pārbaudes (OVP) - pārsaukts lauks.
- Jaunas publicētās atskaites.
- Paziņojums darba laika uzskaites dokumentos.
- Mainīts lauka formāts izdrukā *Detalizētā darba laika uzskaitē pa darbiniekiem*.
- Paziņojums virsstundu periodā dokumentos.
- Personu kartīšu sarakstā labotas kolonnas par pamatslodzes grafika informāciju.

Finanses

- Inventārs
 - Inventāra numura unikalitātes pārbaude pret nomenklatūras kodu.
- Pamatlīdzekļi
 - Adrešu labošanas iespējas.
 - Pamatlīdzekļu iegādes dokumenta rindām iespējams norādīt noklusēto statusu.
- Virsrāmata
 - Iespēja pievienot failus Virsrāmata grāmatojumu reģistros.

Saimniecība

- Adrešu labošanas iespējas saimniecības moduļos
- Noliktava
 - Papildinājumi dimensiju shēmās.
 - Piesaistītās izmaksas realizētajai produkcijai.
 - Pārdošanas pavadzīmju eksporta automatizētais darbs.
 - Palielināts svītrkoda simbolu skaits.
 - Nomenklatūras īpašības.
- Loģistika
 - Loģistikas pieprasījumu imports
- Transporta procesu vadība
 - Jauns dokuments remonta darbu uzskaitē.

Sistēma

Sistēma

Sākot ar 580.versiju funkcionalitāte "*Pasūtījuma darbi*" ir pieejama visiem klientiem.

Izveidota iespēja izmantot taustiņu kombinācijas ātrākai piekļuvei sarakstiem un ievadformām.

"*Horizon saziņa*" paplašināts iespējamo adresātu loks - tagad adresātu saraksts tiek veidots uz saraksta *Lietotāji* pamata.

Mainīts darbības logs "*Lauku labošana iezīmētajām rindām*" - vienkāršota datu ievade un pievienotas papildu iespējas lauka jaunās vērtības uzstādīšanai.

Pasūtījuma darbi pieejami visiem lietotājiem

Sākot ar 580.versiju iespējais "*Pasūtījuma darbi*" ir noņemta licences kontrole, un tā ir pieejama visiem klientiem. Funkcionalitāte nodrošina darbu izpildi programmas fonā, un šajā laikā lietotājs var turpināt darbu ar sistēmu, negaidot darbības izpildes beigas.

Licences informācijas loga sadaļā "*Nozaru risinājumi*" vairs nav pozīcijas "*Pasūtījuma darbi*". Attiecīgi nav nepieciešama nozaru risinājuma aktivizācija, lai izmantotu šo risinājumu.

Pēc versijas maiņas pilnīgi visiem lietotājiem būs pieejami *Pasūtījuma darbi*.

Izņemts tiesību punkts "*Veidot pasūtījuma darbus*" - vairs netiks ierobežota pasūtījuma darbu palaišana uz lietotāja datora.

Lietotājiem, kuriem līdz šim nebija pieejama funkcionalitāte "*Pasūtījuma darbi*", grāmatojamo dokumentu sarakstos būs pieejama jauna Darbību grupa ***Pasūtījuma darbi*** dokumentu grāmatošanas un statusa maiņas darbībām.

Papildus tiks aktivizētas atsevišķas darbības dažās formās, piemēram, PVN deklarācijas aprēķina logā būs pieejama poga **Rēķināt fonā**.

Atgādinām! Iespēja izpildīt darbību fonā ir pieejama tikai tiem lietotājiem, kuriem ir tiesības uz atbilstošo biznesa funkciju. Piemēram, ja lietotājam nav tiesību grāmatot dokumentus, to nebūs iespējams darīt arī caur Pasūtījuma darbiem. Un otrādi: ja lietotājam ir tiesības grāmatot dokumentus, viņš var izvēlēties, kādā veidā izpildīt šo darbību: palaist "Grāmatot" vai "Pasūtījuma darbi - Grāmatot".

Uzmanību! Ja lietotājam pēc versijas maiņas nav pieejama pasūtījuma darba opcija "Izpildīt uz servera", jāpārbauda, vai ir piešķirts tiesību punkts "Veidot pasūtījuma darbus uz servera" un sistēmā ir aktīvs darbu serveris ar opciju "Izpildīt pasūtījuma darbus".

[Pasūtījuma darbu izmantošana >>](#)

Ātrās izvēles taustiņi ātrākai piekļuvei datiem

Arvien populārāki kļūvuši Horizon īsceļi - lietotāji konfigurē savu darbvirsmu, kas atbilst īsceļiem uz iecienītākajiem sarakstiem vai ievadformām. Tomēr darbā ar sistēmu daži biznesa procesi prasa vēl ātrāku veidu Horizon logu atvēršanai, un taustiņu kombināciju izmantošana ir laba alternatīva.

[Sīkāks apraksts par Horizon īsceļiem >>](#)

Jaunajā versijā jebkuram īsceļam var norādīt ātrās izvēles taustiņu kombināciju (*hot keys*). Šo taustiņu kombināciju var izsaukt no jebkuras vietas programmā un uzreiz

tiks atvērts atbilstošais logs.

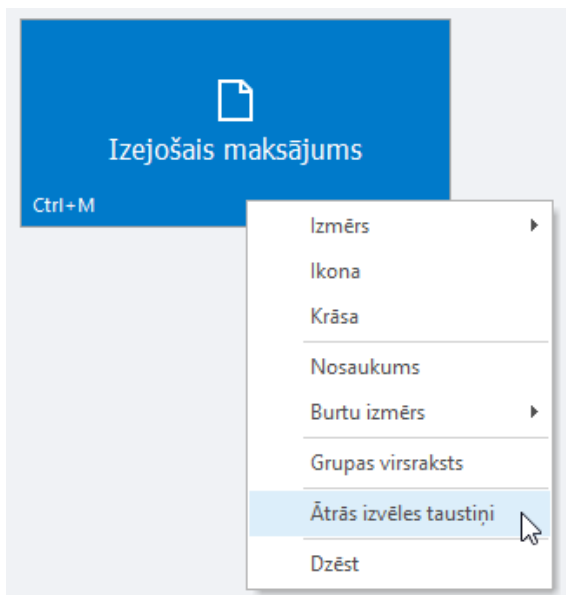

Īsceļa darbība "*Ātrās izvēles taustiņi*" nodrošina iespēju pievienot, labot vai dzēst taustiņu kombināciju. Īsceļa flīzes kreisajā apakšējā stūrī var redzēt piešķirto taustiņu kombināciju.

Ja īsceļš ir sarakstam, tad taustiņu kombināciju var redzēt pie sarakstam atbilstošā sistēmas izvēlnes punkta. Papildus kopējo ātrās izvēles taustiņu sarakstu var apskatīt īsceļu darbvirsnā, izsaucot atbilstošo sarakstu ar labo peles pogu.

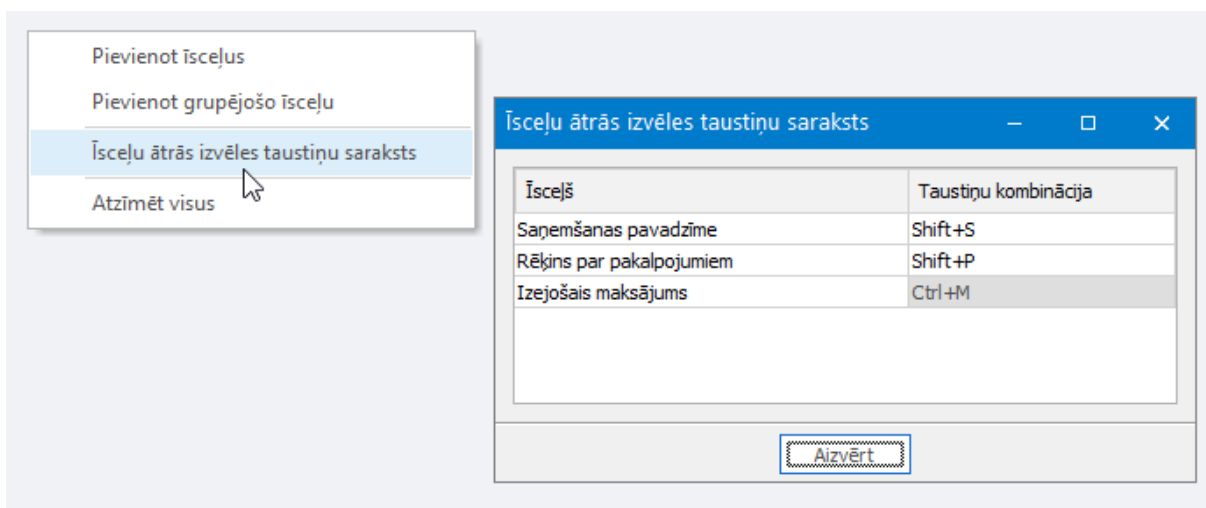

Svarīgi! Īsceļam definētā taustiņu kombinācija tiks izpildīta primāri, neņemot vērā citas Horizon vai Windows darbības, kas definētas uz šo pašu kombināciju. Piemēram, ja lietotājs norādīja taustiņu kombināciju *Ctrl-C* pavadzīmju sarakstam, katru reizi mēģinot Horizon logā kopēt kādu vērtību ar *Ctrl-C*, tiks atvērts pavadzīmju saraksts.

Horizon saziņa: ziņojumu sūtīšana sistēmas lietotājiem

Horizon saziņa paredz iespēju rakstīt kolēģiem komentārus vai jautājumus par konkrēta Horizon dokumenta vai kartītes saturu. Šī funkcionalitāte ir pieejama, sākot ar 560.versiju.

[Sīkāks apraksts par Horizon saziņu >>](#)

Pēc klientu atsauksmēm noskaidrojām, ka saziņas lietošanu ierobežo iespējamo adresātu saraksts - sistēma piedāvā nosūtīt ziņu tikai tām personām, kurām Horizon ir reģistrēta *Personas kartīte* ar aizpildītu lauku *Horizon lietotājs*. Tomēr bieži vien *Horizon lietotājam* var arī nebūt *Personas kartītes* vai *Personas kartītē* nav norādīts *Horizon lietotājs*, piemēram, gadījumos, kad grāmatvedības pakalpojums ir nodots ārpalpojumā.

Lai veicinātu plašāku Horizon saziņas izmantošanu ikdienas darbā ar sistēmu, mainīti nosacījumi ziņu sūtīšanai - **adresātu saraksts tagad tiek veidots uz saraksta *Lietotāji* pamata**. Sistēma atlasa visus uz doto brīdi aktīvos Horizon lietotājus, kuriem ir piekļuve pašreizējai firmai, nekontrolējot *Personas kartītes* esamību. Ja ziņojuma tekstā lietotājs ievadīs simbolu '@' un sāks rakstīt kolēģa vārdu vai uzvārdu, ar katru ievadīto burtu sistēma veiks ierakstu atlasi *Lietotāju sarakstā*. Lietotāji, kuri uz doto brīdi ir bloķēti, izvēles sarakstā tiks attēloti ar pelēku šriftu.

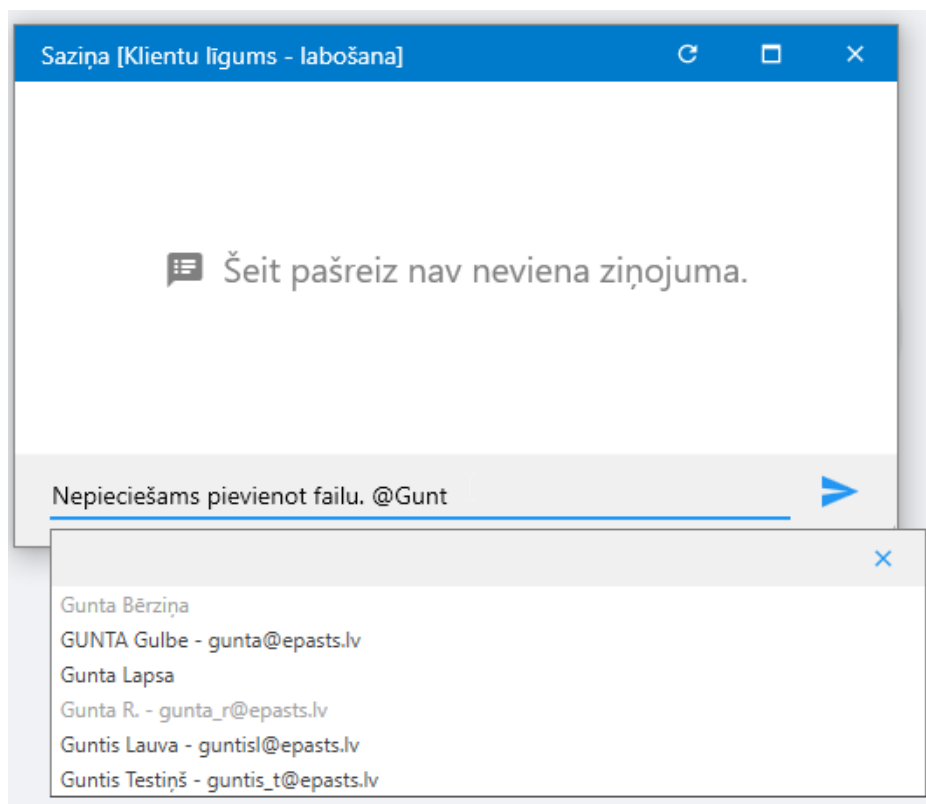

Atgādinām! Ja ziņojumam nav norādīts adresāts, tas tiek saglabāts pie dokumenta, bet neviena konkrēta persona nesaņems par šo e-pastu un atgādinājumu zem izvēlnes *Aktualitātes* (aploksnes). Sākot ar 580.versiju, visos dokumentos vai kartītēs

blakus pogai *Horizon saziņa* tiks rādīts kopējais ziņojumu skaits, bet sarakstu izskatos būs pieejama kolonna "Ziņojumu skaits".

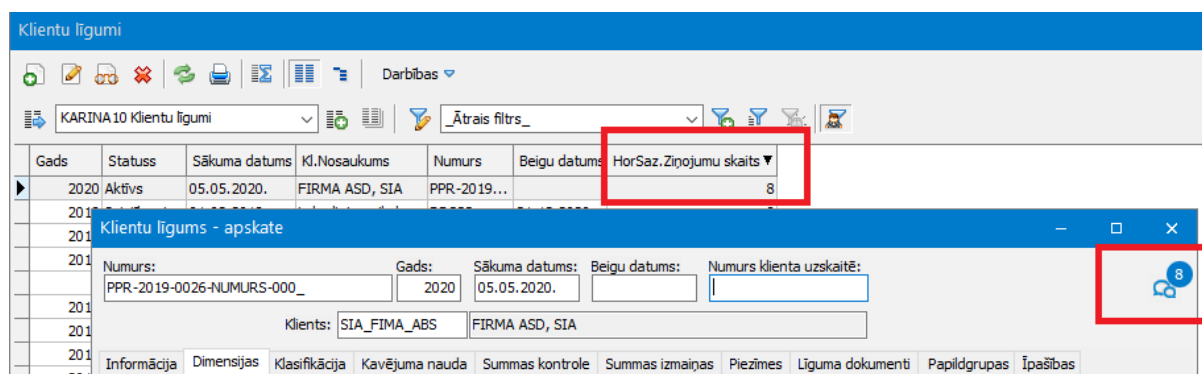

Mainīts darbības logs "Lauku labošana iezīmētajām rindām"

Darbības logā vienkāršota datu ievade un pievienotas papildu iespējas lauka jaunās vērtības uzstādīšanai.

Darbībai nomainīts jauno vērtību uzdošanas veids. Ievadformas kreisajā pusē novietoti dokumenta lauki, kuriem atļauta vērtības labošana. Izvēloties konkrēto labojamo lauku, mainās izskats formas labajā pusē - atkarībā no izvēlēta lauka datu tipa sistēma piedāvā labošanas opcijas ar atbilstošiem ievadlaukiem.

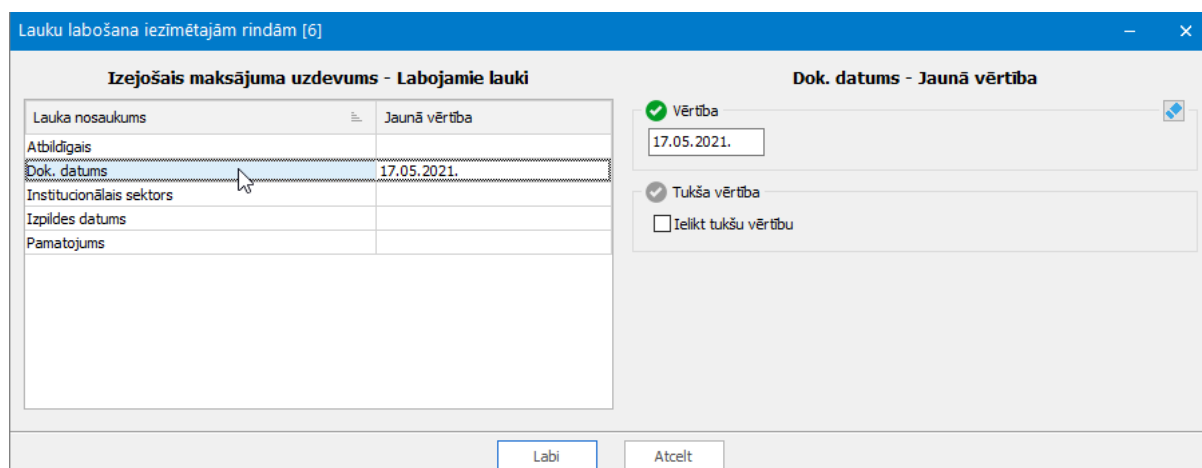

[Vairāk par darbību "Lauku labošanas iezīmētām rindām"»](#)

Lietotāju pārvaldība

Web lietotāju grupas kā papildu klasifikators

WEB lietotāja kartītē tagad ir **jauns obligāts lauks *Grupa***, kuram piesaistīts izvēles saraksts *WEB lietotāju grupas*.

WEB lietotāju grupas var izmantot lietotāju pārvaldībā kā papildu uzskaites parametru, pēc kura var kārtot vai analizēt lietotāju sarakstu.

WEB lietotājs - labošana

Pieejas vārds: ANNELEL Aktīvs

Konta veids: Lietotāja konts

Horizon lietotājs: INSTAL Instalācijas lietotājs

Grupa: Default Default

Vārds: Annele

Uzvārds: Liepa

Personas kods:

Autentifikācijas veids: Parole

Parole: ●●●●●●

Parole pārbaudei: ●●●●●●

Sūtīt p

Saites sāk

Objekti Firmas Piezīmes Integrācij

Izvēlēties Atcelt

WEB lietotāju grupas

Saraksts

KARINA 10 WEB lietotāju grupas

Ātrais filtrs

Kods	Nosaukums	Statuss	Noklusētā
▶ Default	Default	Aktīvs	Jā
HOP	Tikai HOP lietotājiem	Aktīvs	NĒ
✓ INTEGR	Integrācija A un Integrācija B	Aktīvs	NĒ

Uzmanību! Pēc versijas maiņas visi lietotāji, kuriem bija tiesības strādāt ar sarakstu *WEB lietotāji*, saņems tiesības darbam ar jauno sarakstu *WEB lietotāju grupas*. Tā kā lauks *Grupa* ir obligāts, visās kartītēs automātiski tiks ielikta noklusētā grupa *Default*, kuru jebkurā brīdī var nomainīt uz citu.

Centralizācija

Pazīme, vai saraksts ir centralizēts

Ja klients strādā ar pamatdatu centralizācijas risinājumu, tad sarakstiem, kuru dati ir pilnībā vai daļēji centralizēti, tiks mainīts virsraksts: saraksta nosaukums ir papildināts ar pazīmi "*Centralizēts*".

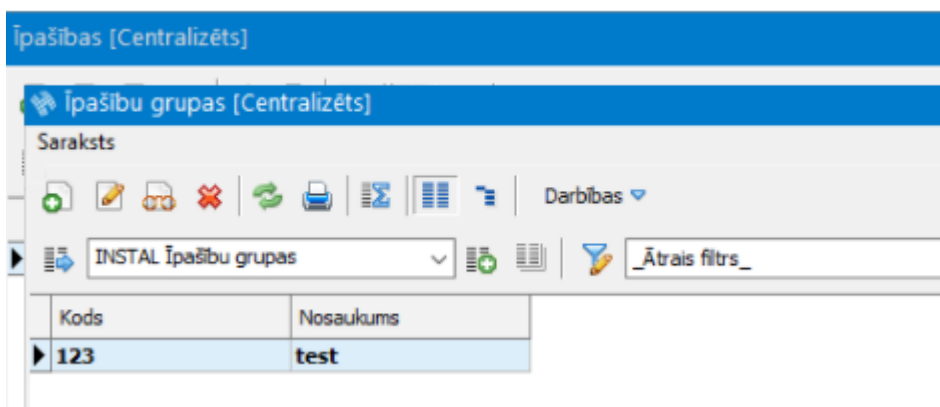

Uzmanību! Sākot ar 575.versijas 9.laidienu, centralizācijas risinājumam pievienots pamatdatu saraksts *Apgādes klases*.

Norēķini

Klientu vadība

Saistībā ar administratīvi teritoriālo reformu veikti papildinājumi Horizon, lai lietotāji

varētu masveidā labot novadus klientu piegādes adresēs.

Papildinātas arī Excel veidnes, lai veiktu masveida kontaktpersonu datu labošanu.

Piegādes adrešu maiņa

Administratīvi teritoriālās reformas rezultātā Latvijā pēc 2021. gada pašvaldību vēlēšanām mainīsies arī klientu adreses. Lai lietotāji efektīvāk varētu veikt adrešu maiņu savā uzskaitē esošajiem klientiem, Piegādes adrešu sarakstā pievienota iespēja *“Lauku labošana iezīmētajām rindām”* (*Pamatdati → Klienti → Piegādes adreses → Darbības → Lauku labošana iezīmētajām rindām*), ar kuras palīdzību masveidā var labot šādus piegādes adrešu laukus:

The 'Piegādes adrese - Labojamie lauki' section contains a table with two columns: 'Lauka nosaukums' (Field name) and 'Jaunā vērtība' (New value). The table lists various address fields, with the last two rows highlighted in grey to indicate they are selected for mass editing:

Lauka nosaukums	Jaunā vērtība
Ciems/pagasts	
Iela/māja	
Juridiskā adrese	
Kontaktdreze	
Papildu norādes	
Pasta indekss	
Pilnā adrese	Aizstāt "Iecavas" ar "Bauskas"
Pilsēta/novads	Aizstāt "Iecavas" ar "Bauskas"

The 'Pilnā adrese - Jaunā vērtība' section contains several options for mass editing:

- Vērtība: A text input field for the new value.
- Aizstāt: A dropdown menu for replacement. The current selection is 'Iecavas' and the replacement is 'Bauskas'.
- reģistrjūtība: A checkbox for replacing the postal code.
- Tukša vērtība: A checkbox for replacing the value with an empty field.
- Ielikt tukšu vērtību: A checkbox for leaving the field empty.

At the bottom of the interface are two buttons: 'Labi' (OK) and 'Atcelt' (Cancel).

Ja gadījumā ar iespēju *“Lauku labošana iezīmētajām rindām”* masveidā tiek mainītas lauka **“Pilsēta/novads”** vērtības, tad ir iespēja automātiski atjaunot arī lauka **“Pilnā adrese”** vērtību, izmantojot jaunu darbību **“Pārgenerēt pilno adresi”**.

Pēc piegādes adrešu maiņas klientu sarakstā automātiski parādīsies jau labotās adreses.

Ja savā uzskaitē izmantojat VZD adreses, tad vispirms jāveic VZD adrešu sinhronizācija VZD adrešu sarakstā, sistēmā iegūstot jau labotās VZD adreses. Kad tas ir izdarīts, piegādes adrešu sarakstā nepieciešams izvēlēties jauno darbību **“Pārgenerēt pilno adresi”**. Tas nozīmē, ka sistēma atjaunos piegādes adresē gan sadalītās adreses laukus no VZD adrese, gan piegādes adrese pilno adresi.

[Instrukcija, kā klientu adresēs mainīt novadus »](#)

Šajā versijā arī mainīts pats darbības logs *“Lauku labošana iezīmētajām rindām”*. Par to vairāk uzzināt iespējams [šeit](#).

Kontaktpersonu labošana, izmantojot Excel veidni

Ja klienta vai līguma kontaktpersonas primāri tiek uzskaitītas citā sistēmā, Horizon tās var tikt importētas ar Excel veidnes palīdzību (*Pamatdati* → *Klienti* → *Kontaktpersonas* → *Darbības* → *Ārējo datu ielāde* → *Aizpilde no Excel faila*).

Taču dati par kontaktpersonām laika gaitā var mainīties. Līdz šim kontaktpersonu sarakstā nebija iespējams masveidā veikt esošo datu labošanu ar Excel veidnes palīdzību - tagad tas ir iespējams.

Ielasot datus no Excel veidnes datu labošanas režīmā, tagad ieraksti tiek atpazīti pēc Vārda, Uzvārda un Saistītā objekta koda (klienta, līguma, projekta, NĪO vai NĪ), un tiem tiek veiktas Excel veidnē norādītās izmaiņas.

Jāņem vērā - ja vienam un tam pašam klientam vai citam saistītajam objektam ir piesaistītas 2 kontaktpersonas ar vienādu vārdu un uzvārdu, piemēram, Jānis Bērziņš - tiks attēlots kļūdas paziņojums "*Ierakstu ar tādu kodu ir vairāk nekā viens*".

Līgumi

Papildināta līgumu saraksta masveida labošanas iespēja

Klientu līgumu sarakstā iespēja "*Lauku labošana iezīmētajām rindām*" (*Dokumenti* → *Līgumi* → *Līgumu saraksts* → *Darbības* → *Lauku labošana iezīmētajām rindām*) papildināta ar šādiem 4 laukiem:

- Saistību klasifikācijas grupa
- Papildkonts
- Līguma grupa
- Līguma veids

Apgāde un realizācija

Turpinot attīstīt e-rēķinu aprites automatizāciju Horizon, veiktas izmaiņas metarēķina rindiņu dimensiju automātiskās aizpildes procesā - tagad metarēķina galvenē norādītās dimensijas iespējams pārnest arī uz jau esošām metarēķina rindiņām.

Sistēmā pievienots brīdinājums, izsūtot rēķinu uz e-pastu klientam, kas ir norādīts kā e-rēķinu adresāts. Lai brīdinājums vairs netiktu attēlots situācijās, ja klients pēc

kāda laika ir pārtraucis izmantot *Unifiedpost* e-rēķinu tiešsaistes risinājumu, pievienota iespēja atteikties no tiešsaistes pakalpojuma.

Metarēķina rindiņu dimensiju automātiska aizpilde

Līdz šim metarēķinu rindiņu dimensijas automātiski aizpildījās no metarēķina dokumentu tipam piesaistītās dimensiju shēmas, ja tāda ir izveidota.

Situācijās, ja e-rēķins tiek importēts ar jau aizpildītām rēķina galvenes dimensijām vai lietotāji manuāli šīs dimensijas norāda, tālāk uz rindām tās netika pārnestas.

Veikti uzlabojumi, lai metarēķina galvenē norādītās dimensijas būtu iespējams pārnest arī uz jau esošām metarēķina rindiņām.

Pēc metarēķina galvenes dimensiju aizpildīšanas, lietotājam ir iespēja ar tām aizpildīt rindiņu dimensijas, nospiežot sarkanā zibens pogu **“Aizpildīt rindu dimensijas”**.

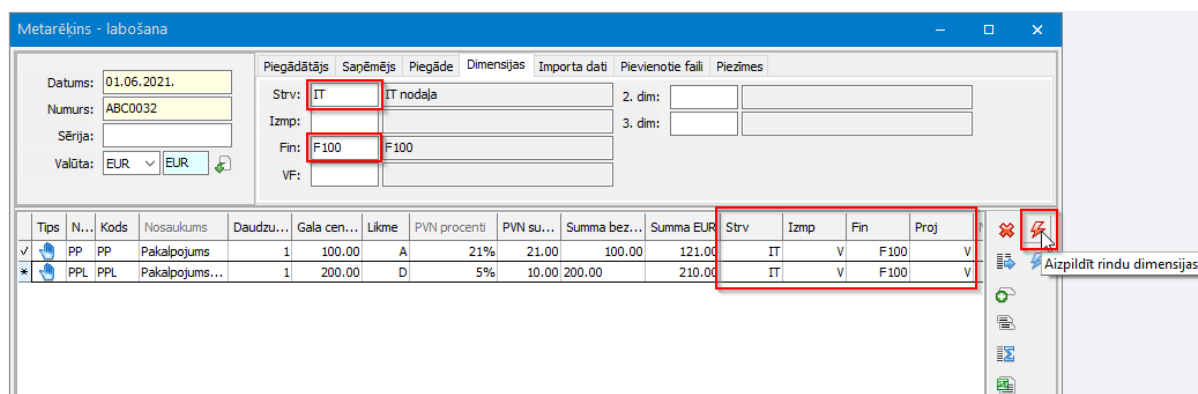

Pēc pogas nospiešanas tiks pārjautāts, vai turpināt rēķina rindiņu dimensiju aizpildīšanu no galvenes vai dimensiju shēmas.

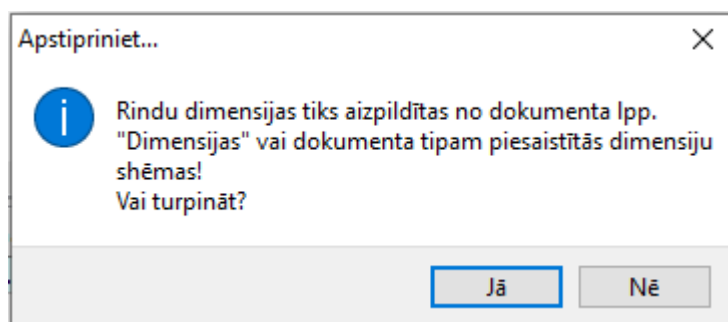

Apstiprinot paziņojumu, primāri sistēma rindiņu dimensijas aizpilda no metarēķina galvenes. Ja dokumenta galvenē nav aizpildītas dimensijas, tad tiek piemeklēta metarēķinam piesaistītā dimensiju shēma un rindiņu dimensijas tiek aizpildītas no dimensiju shēmā norādītā datu avota.

Ja sistēmā tiek importēts elektroniskais rēķins, izmantojot *“Unifiedpost AS”* e-rēķinu tiešsaistes risinājumu, un piegādātājs e-rēķinā pēc savstarpējas vienošanās ar

pakalpojuma saņēmēju ir norādījis rēķina dimensijas "Struktūrvienība" vērtību, tad tā tiek importēta metarēķina galvenē.

Importējot visās rēķina rindiņās automātiski tiek ielasīta primāri šī saņemtā dimensijas vērtība, kā arī pārējās dimensijas no metarēķinam piesaistītās dimensiju shēmas.

Brīdinājums, izsūtot rēķinu

Horizon ir pieejama integrācija ar "Unifedpost AS" e-rēķinu platformu, kas dod iespēju elektroniskos rēķinus gan saņemt, gan nosūtīt tiešsaistē.

Ja sistēmā ir ieslēgts elektronisko rēķinu aprites tiešsaistes risinājums un lietotājs sūta rēķinu uz e-pastu PDF formātā tādām klientam, kas ir e-rēķinu adresātu jeb "Unifedpost AS" e-rēķinu platformas saņēmēju sarakstā, tad tagad šādā situācijā tiek attēlots brīdinājums.

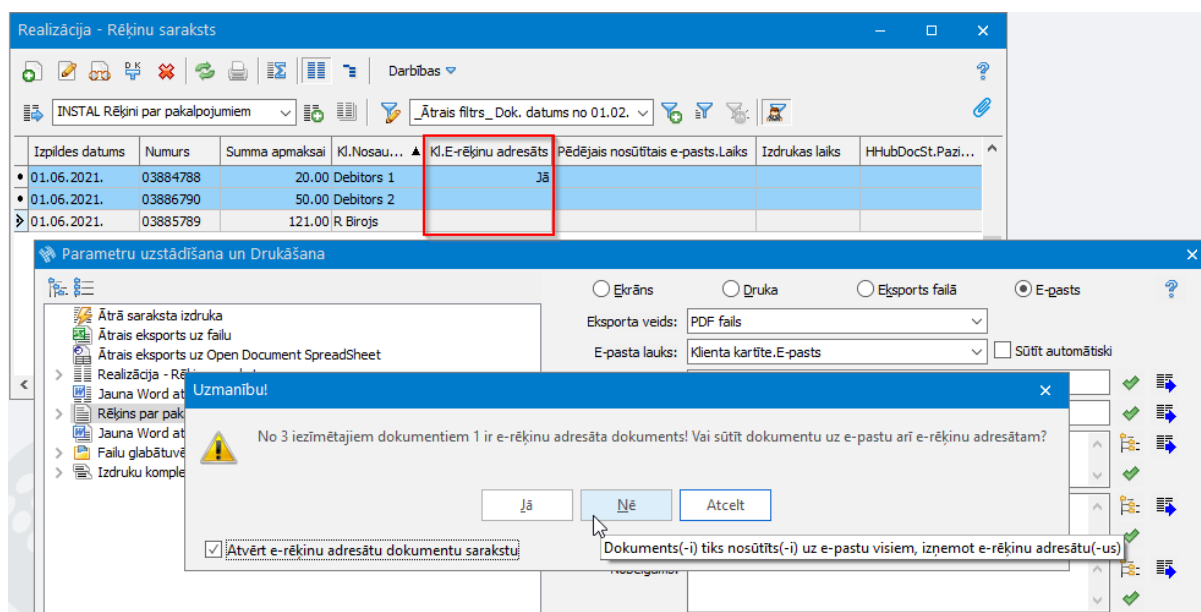

Lietotājs var izvēlēties atbildēt:

- "Jā", tādējādi sūtot uz e-pastu visus atlasītos rēķinus,
- "Nē", tādējādi sūtot uz e-pastu tikai rēķinus, kuru saņēmēji nav e-rēķinu adresātu sarakstā,
- "Atcelt", tādējādi atceļot rēķinu sūtīšanu.

Atteikšanās no e-rēķinu tiešsaistes risinājuma

Ja klients lauž līgumu ar "Unifedpost AS" un atsakās no integrācijas ar "Unifedpost AS" e-rēķinu platformu, tad šādā gadījumā ir pieejama iespēja atslēgt šo pakalpojumu

no Horizon puses. Pakalpojuma atslēgšanas rezultātā sistēma automātiski:

- Nosūta uz *“Unifedpost AS”* platformu pieprasījumu ar pakalpojuma atslēgšanu, kas nozīmē, ka caur šo kanālu vairs nevarēs ne saņemt, ne nosūtīt elektroniskos rēķinus.
- Visām uzskaitē esošajām klienta kartītēm izdzēš lauka *E-rēķinu adresāts* vērtības, jo šis lauks ir paredzēts, lai lietotājs varētu zināt, kuriem klientam ir iespējams sūtīt e-rēķinus caur Horizon HUB kanālu.

Svarīgi! Šī lauka dzēšana ir svarīga, lai lietotājam netiktu rādīts iepriekš aprakstītais brīdinājums par to, ka šos rēķinus ir iespējams izsūtīt kā e-rēķinus.

- E-rēķinu apritē iesaistītie automatizētie darbi (Horizon HUB e-rēķinu adresātu sinhronizācija, Horizon HUB statusu saņemšana, Metarēķinu imports - PEPPOL formāts) tiek apstādināti, lai tie vairs nekad neizpildās (Atkārtota izpilde = Nekad).
- Horizon HUB konfigurācijas logā tiek dzēsts ievadītais lietotājs un parole.

To ir iespējams izdarīt, Horizon HUB konfigurācijas logā (*Sistēma* → *Datu apmaiņa* → *Horizon HUB* → *Konfigurācija*) nospiežot pogu *“Atteikties no pakalpojuma”*.

Horizon HUB

Konfigurācija Sakaru pārbaude

Autentifikācija

Lietotājs:
jolanta.klodane@gmail.com

Parole:
●●●●●●●●●●

Pārbaudīt un sinhronizēt

Rādīt paplašinātu konfigurāciju

Paplašināta konfigurācija

Servisa adrese: <https://horizon-hub.visma.lv>

Saglabāt atkļūdošanas informāciju

Pieteikšanās datums: 12.05.2021 16:57:23

Atteikties no pakalpojuma

Saglabāt Atcelt

Ja tiek izmantots vairāku nodokļu maksātāju režīms, tad šī iespēja ir pieejama Horizon HUB konfigurācijas loga lpp. "Iestādes".

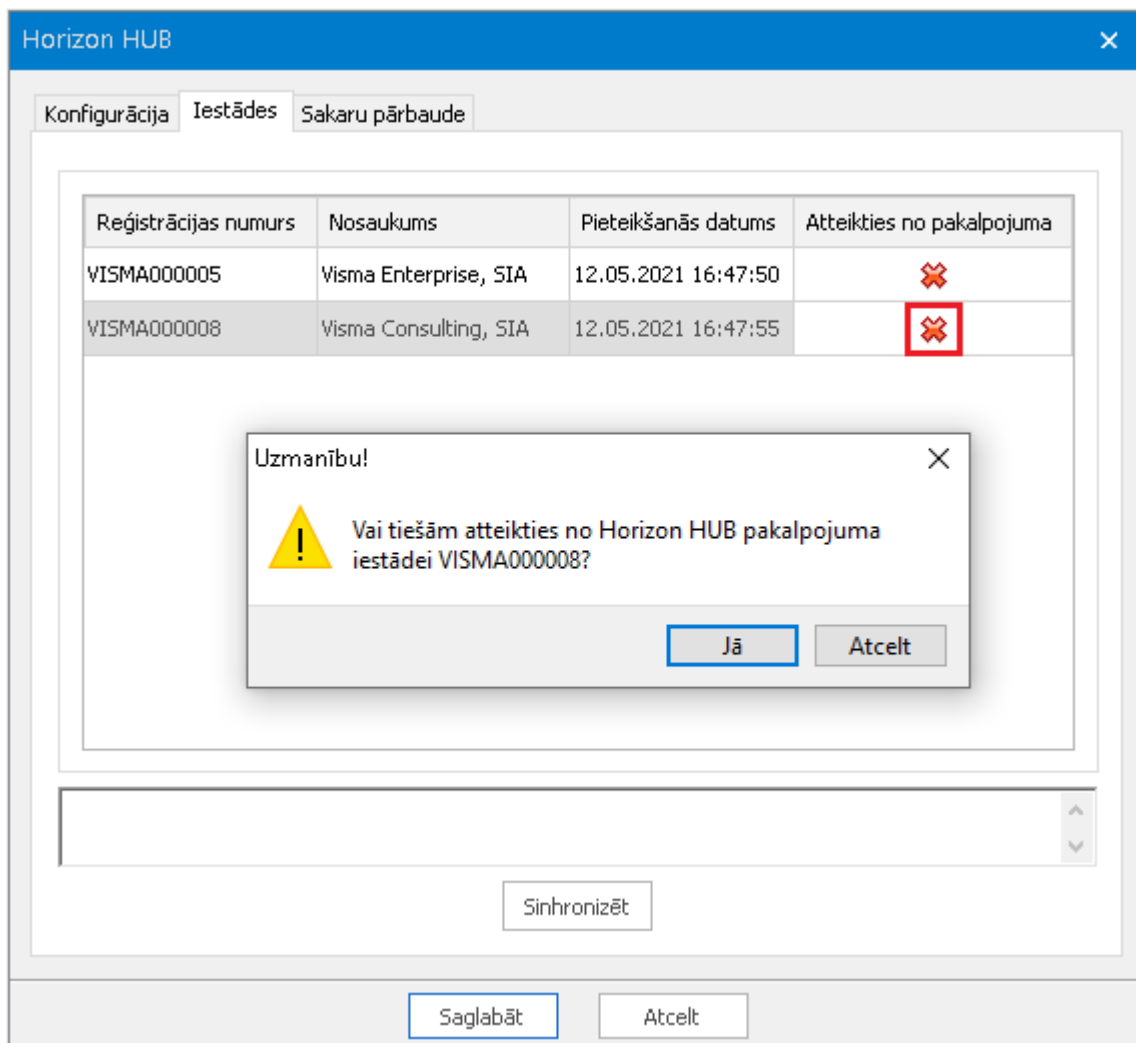

Jāņem vērā, ka visas iepriekš aprakstītās darbības, izņemot pieprasījuma nosūtīšanu uz "Unifedpost AS" platformu, tiks veiktas pēc pēdējās iestādes atslēgšanas.

Svarīgi! Pēc brīdinājuma paziņojuma apstiprināšanas darbību nav iespējams atcelt. Ja gadījumā tomēr ir nepieciešams turpināt pakalpojumu, tad jāsazinās ar savu konsultantu un pakalpojums jāpieslēdz no jauna.

Nekustamo īpašumu pārvaldība

Integrāciju risinājumu vajadzībām klienta un NĪP abonenta kartītēm pievienots jauns lauks *Portāla klients*. Tāpat pievienotas vairākas publicētās atskaites.

Jauns lauks Portāla klients

Integrāciju risinājumu vajadzībām klienta un NĪP abonenta kartītēm pievienots jauns lauks **Portāla klients**, kurā ir iespējams fiksēt, vai klientam ir aktīvs konts kādā portālā, kas nodrošina skaitītāju rādījumu nodošanas vai rēķinu saņemšanas funkcijas, kā piemēram Bill.me. Lauka vērtību ir iespējams pievienot, labot un dzēst tikai caur REST interfeisu. Iespējamās vērtības ir tukšums, Aktīvs, Neaktīvs.

Horizonā šis lauks ir pieejams kolonnu izskatā šādos sarakstos:

- Klienti / NĪP abonenti
- Līgumi / NĪP līgumi
- Rēķini / NĪP rēķini
- Līgumu skaitītāju rādījumi

Publicētās atskaites

Pieejamas jaunas publicētās atskaites:

- *Atskaites → Nekustamo īpašumu pārvaldība → Apsaimniekošanai → Pieņemšanas-nodošanas aktu objekti*
- *Atskaites → Nekustamo īpašumu pārvaldība → Aprēķiniem → NĪP rēķinu rindas*
- *Atskaites → Nekustamo īpašumu pārvaldība → Aprēķiniem → Tarifu likmes*

Publicējot atskaiti, tā ir pieejama gan Excel spraudnī, gan HoP lietotnē Atskaites.

Publicēto atskaišu funkcionalitātes apraksts pieejams [šeit](#).

Algas un personāls

Personāls

Personāla modulī turpinās darbs pie personas kartītes uzlabošanas - tika papildinātas meklēšanas iespējas. Tāpat kā citur sistēmā, arī personāla modulī tiek nodrošināta iespēja mainīt adreses, izmantojot darbību "Lauku labošana iezīmētajām rindām".

Tika veiktas izmaiņas, lai nodrošinātu sistēmas atbilstību Ministru kabineta noteikumiem Nr. 662, kur aprakstīti DBF datņu formāti, kas iestādēm jāiesniedz Valsts kancelejai.

Meklēšanas iespējas Personas kartītē

Turpmāk personas kartītē būs iespēja meklēt ne tikai pēc saistīto datu (dokumenta) nosaukuma, bet arī pēc lauku nosaukumiem no sarakstiem: Pamatinformācija, Kontaktinformācija, Darba vieta, Papildinformācija, Lietotāja sistēmas dati. Piemēram, meklētājā ierakstot vārdu *adrese*, parādīs, ka tas atrodas sadaļā Kontaktinformācija.

Personas kartīte - labošana

 **Anna Bērziņa**
Papild TA (1001 - Darba alga) TA_906: 01.03.2018. -
Visma Enterprise, Operators

adrese

Personas dati

- Kontaktinformācija: Faktiskā adrese, atrasti vēl 3 lauki

Tabeles numurs TAB-534

Sieviete Vīrietis

Vārds Anna

Uzvārds Bērziņa

Personas kods 150585-12458

Dzimšanas datums 15.05.1985.

Rezidences valsts LV Latvija

LR piešķirtais NMR kods

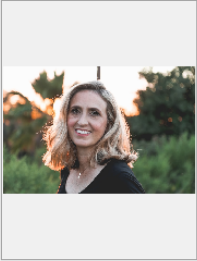

Apstiprināts Spēkā no: 01.01.1999. 

Saglabāt Atcelt

Lai uzzinātu vairāk par personas kartītes izmaiņām, klikšķiniet [šeit](#).

Adrešu labošanas iespējas

Lai adrese būtu iespējams masveidā labot, uzskaitītajiem sarakstiem ir pievienota darbība "Lauku labošana iezīmētajām rindām":

- *Pamatdati* → *Personāla uzskaite* → *Personas dati* → *Ģimenes locekļi*
- *Pamatdati* → *Personāla uzskaite* → *Personu lietām* → *Mobilizācijas vietas*

Tālāk minētajos sarakstos ir papildināta darbība "Lauku labošana iezīmētajām rindām" ar adrešu laukiem:

- *Pamatdati* → *Personāla uzskaite* → *Administratīvās struktūrvienības*
- *Pamatdati* → *Personāla uzskaite* → *Personu kartītes*
- *Pamatdati* → *Personāla uzskaite* → *Personas dati aprēķiniem* → *IIN informācija*

Šajā versijā arī mainīts pats darbības logs "Lauku labošana iezīmētajām rindām". Par to vairāk uzzināt iespējams [šeit](#).

Grozījumi Ministru kabineta noteikumos Nr. 622

Saskaņā ar grozījumiem Ministru kabineta 2017.gada 7.novembra noteikumos Nr.662 "Noteikumi par valsts tiešās pārvaldes iestāžu un citu valsts un pašvaldību institūciju amatpersonu (darbinieku) atlīdzības un personu uzskaites sistēmu" (plānots, ka grozījumi stāsies spēkā 01.07.2021.), veiktas izmaiņas datnēs Amati.dbf un Notikumi.dbf.

Datne Amati.dbf ir papildināta ar kolonnu STRUADRESE, kas ir nodarbinātā darba vietas adrese. Horizon kontekstā tā ir Amata vietas Administratīvās struktūrvienības adrese.

Svarīgi! Lai dati par darba vietas adresi nonāktu datnē, nepieciešams administratīvās struktūrvienības (*Pamatdati* → *Personāla uzskaite* → *Administratīvās struktūrvienības*) lauku Adrese aizpildīt detalizēti.

Turpmāk gan datnē Amati.dbf, gan datnē Notikumi.dbf lauka SLODZE vērtība tiks uzrādīta ar 3 zīmēm aiz komata.

Rīkojumiem pārsaukts statuss

Rīkojuma statuss *Izpildē* ir pārsaukts par *Apstiprināts*, lai sistēmā vienādotu terminus.

Paziņojums atvaļinājuma pieteikumā

Turpmāk saglabājot tādu atvaļinājuma pieteikumu, kura *Datums no* pārsniedz *Datumu līdz*, parādīsies kļūdas paziņojums. Datumu lauki tiks kontrolēti arī lappusē *Kontaktpersonas*.

- Numurs:** DLU61
- Pieteikuma datums:** 31.05.2021.
- Darbinieks:** TAB-534, Anna Bērziņa
- TA_906: Darba alga [VIS] 01.03.2018. -**
- Information tabs:** Pieteikums, Informācija, Kontaktpersonas, Saistītie dati
- Form fields:**
 - Datums no:** 10.06.2021.
 - Datums līdz:** 09.06.2021.
 - Kalendāro dienu skaits:** 0
 - Darba dienu skaits:** 0
 - Svētku dienu skaits:** 0
- Atvaļinājuma naudas saņemšanas veids:** (empty)
- Piezīmes:** (empty)

An error dialog box is displayed in the center with the title "Kļūda!". The message reads: "Spēkā no" datums nevar būt lielāks par "Spēkā līdz" datumu!". A "Labi" button is at the bottom right of the dialog.

At the bottom of the window, there is a **Statuss:** dropdown menu set to "Sagatave", a print icon, and buttons for "Saglabāt" and "Atcelt".

Personas kartītes kopsavilkums

Personas kartītes lappusē *Darba vieta*, tika veikti uzlabojumi, lai attēlotu aktuālo informāciju par *Amatu* un *Administratīvo struktūrvienību*.

Mācību maksas segšanas veida pazīme

Mācību maksas segšanas veidiem izveidota pazīme *Aktīvs*. Pēc versijas nomaiņas visiem mācību maksas segšanas veidiem pazīme būs atzīmēta.

Mācību maksas segšanas veids - labošana

Kods: MMSV_1 Aktīvs

Nosaukums: Studiju kredīts

Saglabāt Atcelt

Obligātās veselības pārbaudes (OVP) - pārsaukts lauks

Lai nemaldinātu lietotājus, OVP lappusē Pamatinformācija lauks *Arodslimībās sertificēta ārsta ieteikumi* pārsaukts par *Arodslimībās sertificēta ārsta atzinums, ieteikumi*.

Arī OVP saraksta izskatā un Excel datu struktūras veidnē pārsaukts lauks *Atzinums uz Atzinums, ieteikumi*.

Algas

Algu modulī tika publicētas vēl 2 atskaites, ieviests papildu paziņojums, mainot darba laika uzskaites dokumentu statusus, kā arī veikti vēl citi uzlabojumi.

Publicētas atskaites

Tika publicētas sekojošas atskaites:

- *Dokumenti* → *Algas* → *Aprēķina dokumenti* → *Darba laika uzskaites dokumenti* → *Darbības* → *Pa darbiniekiem*
- *Dokumenti* → *Darba laika plānošana* → *Darba laika fakta ieraksti*

Lai uzzinātu visus publicētos sarakstus un atskaites, spiediet [šeit](#).

Paziņojums darba laika uzskaites dokumentos

Turpmāk, ja *darba laika uzskaites* un *detalizētās darba laika uzskaites* dokumentiem ir piesaistīts apstiprināšanas uzdevums un manuāli tiks mainīts statuss, dokumenta

saglabāšanas brīdī parādīsies paziņojums. Paziņojumā būs iespēja izvēlēties - vai anulēt apstiprināšanas uzdevumu un nomainīt dokumenta statusu, vai atcelt darbību.

Tas nozīmē, ja nepieciešams veikt algas aprēķinu, pirms vadītājs veicis apstiprināšanu, darba laika uzskaites dokumentam statusu mainot, vadītājam apstiprināšanas uzdevums vairs nebūs pieejams aktīvo apstiprināšanas uzdevumu sarakstā.

Tab. ...	Darbinieks	PAD nr.	Likme	Valūta	Stāvoklis	Summa, ...	Prēmija, ...	Brig. koef.	Vārds	Uzvārds	Aizvietotais...	Aizv. datums
-534	Anna Bērziņa	PAM1875	435.00	EUR	Jauns	435.00			Anna	Bērziņa		

Mainīts lauka formāts izdrukā Detalizētā darba laika uzskaitē pa darbiniekiem

Iepriekš izdrukās "Detalizētā darba laika uzskaitē pa darbiniekiem" (Dokumenti → Algas → Aprēķina dokumenti → Darba laika uzskaites dokumenti → Darbības → Detalizētā uzskaitē pa darbiniekiem) laukā Kods vai stundas tika drukātas formātā "8.0". Sākot no 580. versijas, tiks drukāts formātā "8", bet skaitļa decimālcipari, piemēram, "8.5" tiks attēloti kā līdz šim.

Paziņojums virsstundu periodā dokumentos

Tika uzlabots paziņojumu mehānisms Virsstundu periodā dokumentos - saglabājot dokumentu, paziņojumā tiek attēlota informācija par visiem darbiniekiem kopā, nevis par katru atsevišķi. Ja paziņojumā jāattēlo vairāk kā 10 darbinieki, tad informācija tiek attēlota par pirmajiem 10 darbiniekiem un tiek parādīts skaitlis, cik vēl darbinieku ir paziņojumā.

Virsstundu aprēķins periodā - ievade

Numurs: Dok. datums: 31.05.2021. Aprēķina mēn.: 05.2021. Perioda sākums: 01.05.2021. Perioda beigas: 31.08.2021. Piezīmes:

Padarītā uzskaitē Kontējumi darbiniekiem Kontējumu precizējumi

Samaksa: 2 Virsstundas stundu tarifam Adm. strv.: ⚡

Tab. ...	Darbinieks	PAD nr.	Likme	Valūta	Koeficients	Vidējā li...	Virsstu...	Stāvoklis	DLG	Izmp	Strv	Pak	Izmg
TAB40	Dzintra Jostiņa	PAM1304	790.00	EUR			54	Jauns					
TAB42	Anna Ceriņa	PAM_761	800.00	EUR			33	Jauns					
TAB43	Dāvis Jurka	PAM1288	890.00	EUR			5	Jauns					
TAB59	Kristīne Legzdīņa	PAM_681											
TAB62	Tatjana Linkeviča	PAM_684											
TAB63	Astrīda Loča	PAM1258											
TAB64	Daiga Logina	PAM1279											
TAB65	Inta Lūse	PAM_782											
TAB109	Aiwa Vilimane	PAM1330											
TAB114	Andis Zeile	PAM1341											
TAB114	Andis Zeile	PAM1342											
PK_458	Žanis Gulbis	PAM_793											
PK_459	Zanda Atvara	2											
100a	Zane Ķirsite	PAM1737											

Uzmanību!

⚠ Darbiniekiem nav atrastas virsstundas, bet ir ievadītas:
 Dzintra Jostiņa - ievadītās 54,00
 Anna Ceriņa - ievadītās 33,00
 Dāvis Jurka - ievadītās 5,00
 Kristīne Legzdīņa - ievadītās 22,00
 Tatjana Linkeviča - ievadītās 6,00
 Astrīda Loča - ievadītās 3,00
 Daiga Logina - ievadītās 55,00
 Inta Lūse - ievadītās 12,00
 Aiwa Vilimane - ievadītās 3,00
 Andis Zeile - ievadītās 4,00
 Un vēl 4 darbiniekiem.
 Vai saglabāt?

Stauts: Sagatave Rikojuma Nr.: Rikojuma datums: Saglabāt Atcelt

Personu kartīšu sarakstā labotas kolonnas par pamatslodzes grafika informāciju

Personu kartīšu saraksta izskatā joprojām tika uzrādīta pamatslodzes grafika informācija, pat ja tas vairs nebija norādīts personu amatu datos (mainot personu amatu datus, tika izņemta atzīme *Lietot plānoto grafiku*). Problēma tika novērsta - kolonnās uzrāda aktuālu informāciju.

Finanses

Inventārs

Inventāra numura unikalitātes pārbaude pret nomenklatūras kodu

Sistēma → Uzstādījumi → Dokumentu tipi → Inventārs

Klienti, kuri kā inventāra numurus lieto ražotāja fiziski uz inventāra norādītos numurus, var nonākt situācijā, ka dažādu ražotāju norādītie numuri sakrīt.

Lai atļautu turpmāku šādu numuru lietošanu, Inventāra dokumenta tips papildināts ar parametru, kas ļauj kontrolēt inventāra numura unikalitāti pret nomenklatūras kodu.

Dokumenta tips - ievade

Dokumenta veids: Inventārs Kods: INV Nosaukums: Inventārs Aktīvs

Apraksts Lauku atribūti Papildgrupas Izdruku formas

Lauks	Labojams	Netukšs	Unikāls	Numerators	Vērtība
Numurs	Jā	Jā	Dokumentam		

Pievienot jaunu vērtību: Numurs

Vērtība Unikalitāte

Unikalitāte

- Netiek kontrolēta
- Unikāls šim tipam
- Unikāls dokumenta veidam
- Unikāls grupā

Unikāls pret dokumenta lauku

Nomenklatūra Gada ietvaros

Mēneša ietvaros

Bez laika kontroles

Unikalitātes grupa

Pamatlīdzekļi

Adrešu labošanas iespējas

Lai novadu reformas rezultātā mainītās adreses būtu iespējams labot masveidā, sekojošu sarakstu adrešu laikiem pievienota darbība "Lauku labošana iezīmētajām rindām":

- Pamatdati → Pamatlīdzekļi → Atrašanās vietas;
- Pamatdati → Uzņēmums → Atbildīgie;
- Pamatdati → Uzņēmums → Atbildīgie un lietotāji.

Šajā versijā arī mainīts pats darbības logs "Lauku labošana iezīmētajām rindām". Par to vairāk uzzināt iespējams [šeit](#).

Pamatlīdzekļu iegādes dokumenta rindām iespējams norādīt noklusēto statusu

Sistēma → Uzstādījumi → Dokumentu tipi → Iegāde

Lai atvieglotu darbu tiem lietotājiem, kuri iegādāto pamatlīdzekli uzreiz nenodod ekspluatācijā, iegādes dokumenta tips papildināts ar iespēju uzstādīt noklusēto rindas statusu.

Virsgrāmata

Iespēja pievienot failus Virsgrāmatas grāmatojumu reģistros

Dokumenti → Virsgtāmata → Jauns reģistrs

Virsgrāmatas grāmatojumu reģistra ievadforma papildināta ar iespēju pievienot un apskatīt pievienotos failus. Faila pievienošana reģistram ļaus izvairīties no aprēķinu un citas informācijas norādīšanu pamatojumā un piezīmēs.

Saimniecība

Adrešu labošanas iespējas saimniecības moduļos

Lai novadu reformas rezultātā mainītās adreses būtu iespējams labot masveidā, vairāku saimniecības moduļu sarakstu adrešu laikiem pievienota darbība "Lauku labošana iezīmētajām rindām":

- *Pamatdati* → *Noliktava* → *Noliktavas*;
- *Pamatdati* → *Kases sistēmas* → *Klienti*;
- *Pamatdati* → *Vecāku maksas* → *Bērni*.

Šajā versijā arī mainīts pats darbības logs "Lauku labošana iezīmētajām rindām". Par to vairāk uzzināt iespējams [šeit](#).

Noliktava

Noliktavas modulī papildinātas dimensiju shēmas, tās ļaujot lietot arī realizācijas dokumentiem.

Piesaistītās izmaksas papildinātas ar brīdinājumu, kas ļaus lietotājam labāk kontrolēt izmaksu piesaisti realizētajai produkcijai.

Papildināts arī pieejamo automatizēto darbu klāsts dokumentu apmaiņai ar pārdošanas pavadzīmju eksportu.

Lai atvieglotu lietotāja darbu, nepieciešamo informāciju parādot vienuviet, vairākiem sarakstiem pievienota iespēja izskatā likt nomenklatūras īpašības.

Kā arī, sākot ar 580. versiju, palielināts svītrkodu zīmju skaits.

Papildinājumi dimensiju shēmās

Līdz šim dimensiju komplektu automatizēta aizpilde bija pieejama tikai apgādes dokumentiem. Sākot ar 580. versiju, dimensiju shēmu funkcionalitāte ir pieejama arī sekojošiem realizācijas dokumentiem:

- Pārdošanas pavadzīme
- Pārdošanas priekšapmaksas dokuments
- Atpakaļsaņemšanas pavadzīme
- Rēķins par pakalpojumiem

- Realizācijas kredītrēķins
- PLU rēķins

Tāpat dimensijas projekts un 1. dimensija papildinātas ar jaunu datu avotu - Ražošanas objektu.

Dimensiju shēmas lietotājiem atvieglo dokumentu rindu dimensiju aizpildi, balstoties uz noteiktiem uzstādījumiem, automatizēti aizpildot dimensiju vērtības no noteiktiem datu avotiem.

Ceļš: *Sistēma* → *Uzstādījumi* → *Dimensiju shēmas*

Svarīgi! Izveidotās dimensiju shēmas nepieciešams sasaistīt ar dokumentu tipiem, katrā dokumenta tipā norādot attiecīgo dimensiju shēmu.

Piesaistītās izmaksas realizētajai produkcijai

Piesaistīto izmaksu funkcionalitāte ļauj attiecināt noteiktu pakalpojumu izmaksas uz iepriekš realizēto produkciju, kas ļauj iegūt detalizētākus datus par produkcijas pašizmaksu. 580.versijā funkcionalitāte papildināta ar brīdinājumu, kas informē lietotāju, ka pārdošanas un koksnes pārdošanas pavadzīmei jau ir piesaistītas tāda paša pakalpojuma izmaksas. Tas ļauj lietotājiem izvairīties no situācijas, kur kļūdas dēļ vienai un tai pašai realizētajai produkcijai tiek piesaistītas pakalpojumu izmaksas dubultā.

Tāpat papildinātas saistītās atskaites:

- Peļņa
- Realizācijas atskaite
- Ražošanas moduļa atskaite Realizācijas faktiskā pašizmaksā

Atskaitēs pievienota iespēja redzēt, cik reizes katrs pakalpojums realizētajai produkcijai piesaistīts.

Pārdošanas pavadzīmju eksporta automatizētais darbs

Lai samazinātu manuālās operācijas, izveidots jauns automatizētais darbs pārdošanas pavadzīmju eksportēšanai XML formātā.

Svarīgi! Pirms automatizētā darba veidošanas ir jābūt instalētam un konfigurētam FTG Aģentam un automatizēto darbu serverim.

Palielināts svītrkoda simbolu skaits

Nomenklatūras un pakalpojumu kartītēs palielināts svītrkodu atļauto simbolu skaits no 19 uz 30, lai nodrošinātu iespēju nolasīt arī garākus kodus.

Nomenklatūras īpašības

Partiju saraksts, kā arī noliktavas inventarizācijas kopsavilkumi papildināti ar iespēju izskatā izlikt nomenklatūras īpašības. Tas ļaus vieglāk analizēt inventarizācijā konstatētos datus pēc dažādām nomenklatūras pazīmēm, kas ievadītas kā īpašības.

Pamatdati → Noliktava → Partijas

Dokumenti → Noliktava → Inventarizācijas → Darbības:

- *Kopsavilkums pa nomenklatūrām*
- *Kopsavilkums pa partijām*
- *Kopsavilkums pa sērijām*
- *Kopsavilkums pa inventarizācijas dokumentiem*

Loģistika

Loģistikas pieprasījumu imports

Lai samazinātu manuālās operācijas, ir izveidots jauns automatizētais darbs loģistikas pieprasījumu importēšanai no XML failiem.

Svarīgi! Pirms automatizētā darba veidošanas ir jābūt instalētam un konfigurētam FTG Aģentam un automatizēto darbu serverim.

Transporta procesu vadība

Jauns dokuments remonta darbu uzskaitē

Lai efektīvizētu remonta darbu uzskaiti uzņēmumiem ar autoparku, kas tiek remontēts pašu spēkiem, izveidots jauns *Remonta darbu uzskaites dokuments*. Tajā iespējams veikt remonta darbu uzskaiti, fiksēt veiktos darbus, patērēto laiku, iesaistītos darbiniekus un izmantotās rezerves daļas.

Dokumenti → Transporta procesu vadība → Remonta darbi

Remonta darba uzskaites dokuments - ievade

Numurs: Reģistrācijas Nr.: Papildkods:

Nosaukums: Marka: Modelis:

Statuss:

Iestāde:

Pieteikums Darba lapa Darbi Rezerves daļas Utilizējams Atjaunojams Statuss Pievienotie faili

Pieteikts:

Vēlamais remonta beigu datums:

Struktūrvienība:

Transportīdzekļi uz remontu pieteica:

Papildaprīkojums:

Odometra rādījums: km Motorstundu rādījums: h

Konstatētie defekti:

Saglabāt Atcelt

Svarīgi! Lai sāktu lietot *Remonta darbu uzskaites dokumentu*, nepieciešams aktivizēt tā dokumenta tipu (*Sistēma* → *Uzstādījumi* → *Dokumentu tipi*).

[Vairāk par jauno Remonta darbu uzskaites dokumentu >>](#)

Tehniskais atbalsts drošai versijas maiņai

Jaunāko Horizon versiju izmantošana nodrošina plašāko sistēmas funkcionalitātes pieejamību.

Tomēr versijas maiņa saistās arī ar zināmiem riskiem. Nepiemērota infrastruktūra, drošības kopiju neveidošana vai nepilnīga testēšana var sagādāt virkni problēmu sistēmas lietotājiem.

Lai no tām izvairītos, ir vērts uzticēt ar versijas maiņu saistītos darbus pieredzējušiem profesionāļiem.

Lai saņemtu tehnisko atbalstu, sazinieties ar savu Horizon atbalsta sniedzēju vai rakstiet mums uz atbalsts@visma.com.